

## Bränsleskifte på nybilsmarknaden i Stockholms län

BIL Swedens läns- och kommunfördelade statistik för januari-september visar att det under senare år har skett en kraftig omställning mellan olika bränslen på nybilsmarknaden både i Stockholms län och i riket som helhet. För bara fem år sedan (2006) var 65 procent av de nyregistrerade personbilarna i Stockholms län bensindrivna och 19 procent var dieseldrivna. Hittills i år har andelen bensinbilar sjunkit till 27 procent och dieselandelen har ökat till 62 procent. Andelen etanolbilar av nybilsregistreringarna i Stockholms län har varierat kraftigt, från 13 procent 2006 till toppnivån 30 procent 2008 och hittills i år 7 procent. Jämtlands län är det län i landet som har den högsta dieselandelen. Gotlands län har den högsta miljöbilsandelen. Väster-norrlands län är det län där antalet nyregistrerade personbilar totalt sett ökat mest hittills i år.

- Aldrig tidigare har vi haft en så stor omställning mellan olika drivmedel på den svenska nybilsmarknaden som den som har skett under senare år. På bara fem år har andelen bensindrivna bilar halverats medan dieselandelen tredubblats både i riket som helhet och i t.ex. Stockholms län. Den kraftigt ökade andelen dieselmotorer, inte minst av miljöklassade sk "120-grammare", är positiv ur miljösynpunkt och har bidragit till att de genomsnittliga koldioxidutsläppen från nya bilar i Sverige har minskat med 23 procent under de senaste fem åren, säger Bertil Moldén vd för BIL Sweden.

- Antalet nyregistreringar av elbilar ligger än så länge på mycket blygsamma nivåer, 143 stycken hittills i år. Beskedet från regeringen om att den sk supermiljöbilspremien kommer att omfatta även företag är glädjande och borde snabba på introduktionen av elbilar på marknaden. Det skulle dock behövas ytterligare stimulanser enligt mönster från bland annat Norge med t.ex. parkeringsförmåner, befrielse från trängselskatt etc, säger Bertil Moldén.

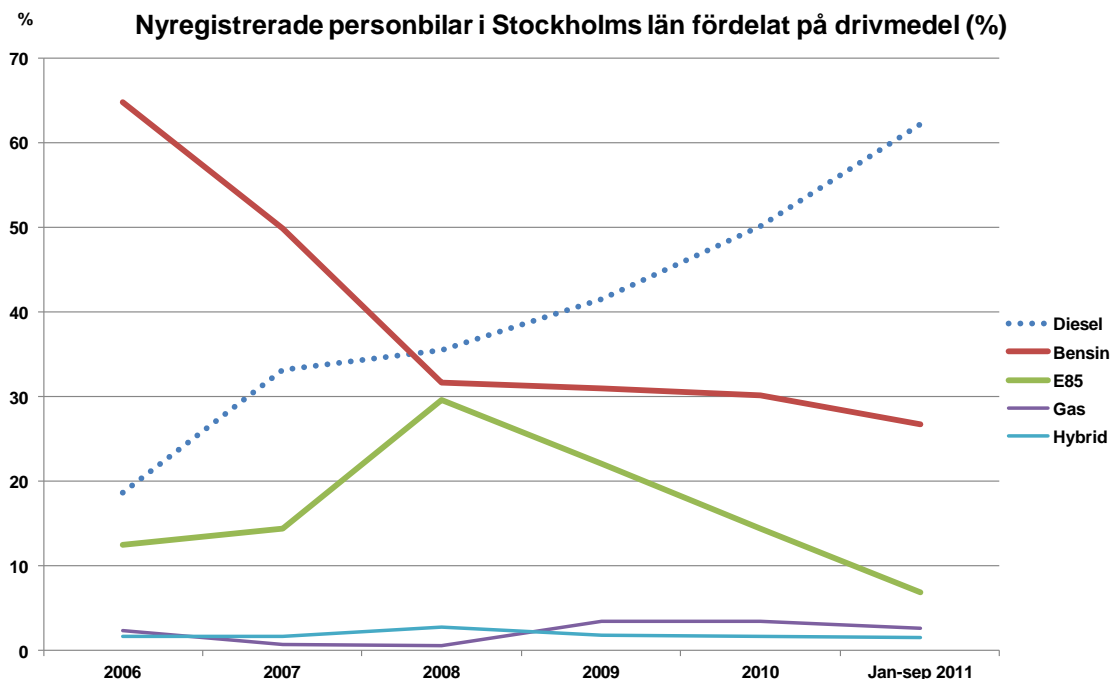

### Miljöbilsregistreringar per län - nyregistreringar jan-sep 2011

Gotlands län hade den högsta miljöbilsandelen i landet under jan-sep 2011 då 46,6% av alla nyregistreringar i länet var miljöbilar. På andra plats kom Östergötlands län med 44,6% miljöbilar. Riksgenomsnittet för miljöbilsandelen var 39,3% under jan-sep 2011 jämfört med 38,7% under jan-sep 2010.

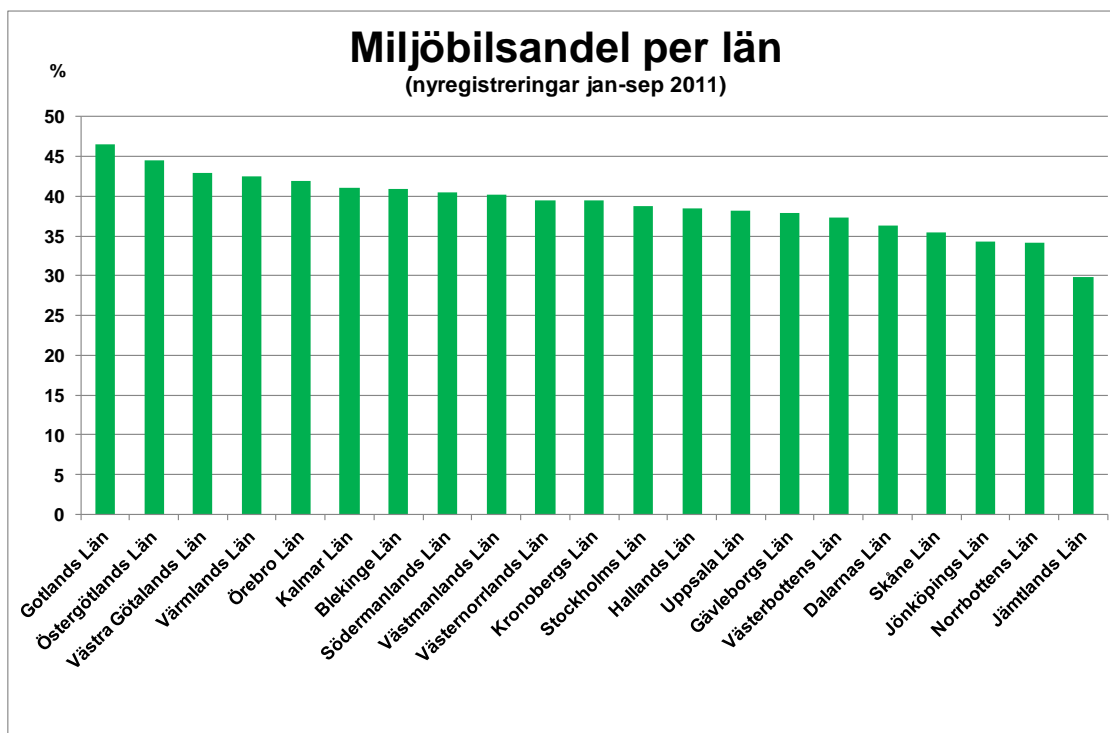

### Dieslbilar per län - nyregistreringar jan-sep 2011

Den högsta dieselandelen under jan-sep 2011 hade Jämtlands län med 77,5% dieslar av de totala nyregistreringarna i länet. Den näst högsta dieselandelen hade Norrbottens län 75,3%. Riksgenomsnittet för dieselandelen under jan-sep 2011 var 60,9% jämfört med 49,3% under jan-sep 2010.

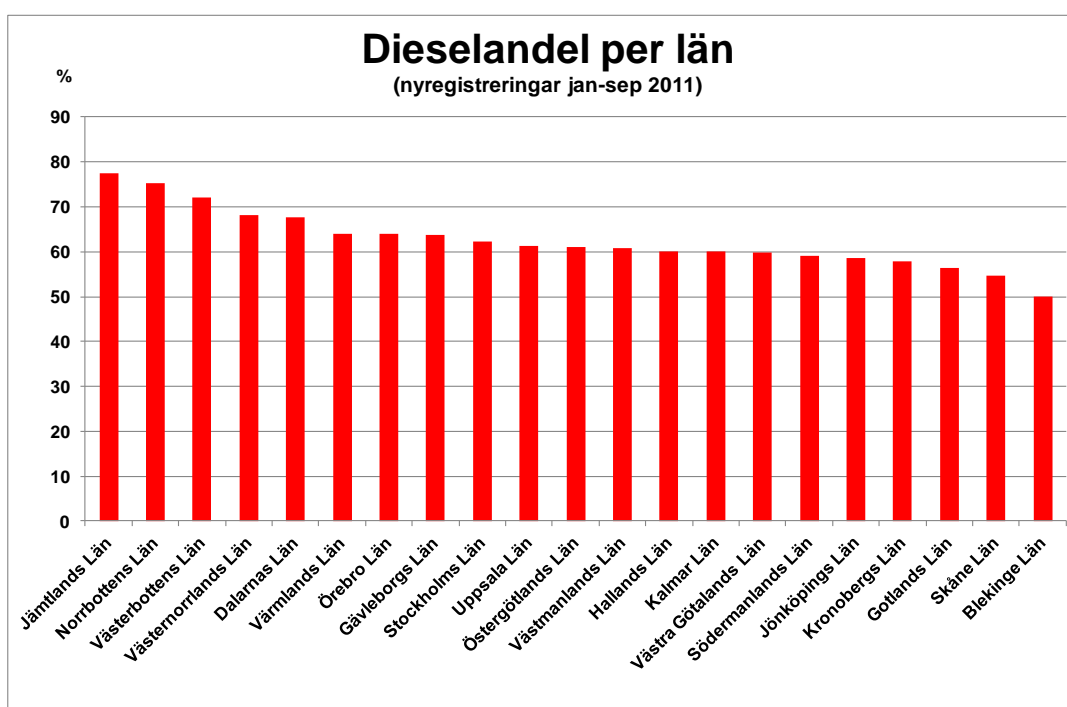

## Totala nyregistreringar av personbilar per län och kommun jan-sep 2011

I Stockholms län uppgick det totala antalet nyregistrerade personbilar under jan-sep 2011 till 58 749 vilket är 13,3% fler än under jan-sep 2010. Motsvarande siffror för det näst största länet, Västra Götalands län, var 42 600 registreringar, en uppgång med 3,7%. Det län som hade den största ökningstakten för nyregistreringarna var Västernorrlands län med ett plus på 22,7%, följt av Västmanlands län med en ökning på 22,0% under jan-sep 2011.

Nyregistreringarna per kommun visar att Stockholm är den kommun i landet som hade flest nyregistreringar under jan-sep 2011 med 30 193 följt av Göteborg med 13 208 registreringar. Sorsele var den kommun som hade minsta antalet registreringar med 9 bilar. De höga registreringarna i Stockholm beror bl.a. annat på att många stora börsbolag har sitt säte i Stockholm och att dessa bilar registreras i Stockholm även om de används i övriga delar av landet. Att Solna har så många registreringar beror på att flera leasing- och hyrbilsbolag har sitt säte i Solna, vilket innebär att många leasingbilar och hyrbilar registreras i Solna men bilarna används i övriga delar av landet.

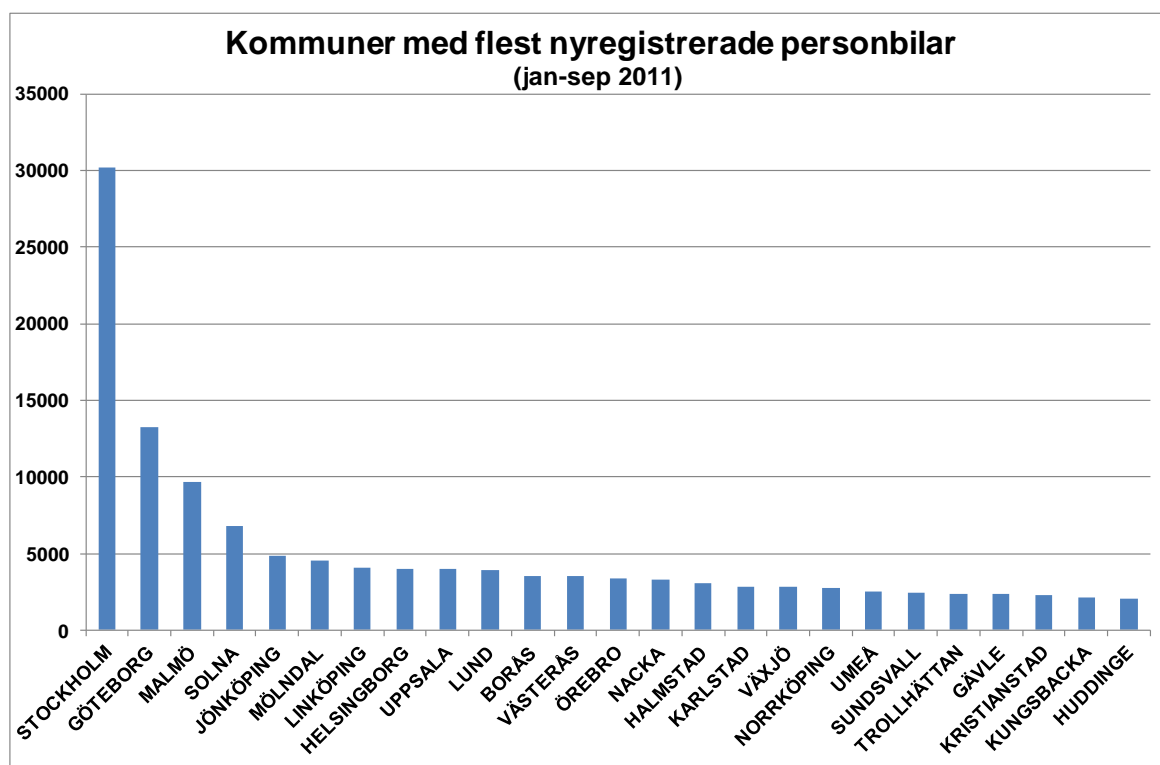

Detaljerad information finns i bifogade material.

För mer information kontakta vd Bertil Moldén, tfn 070-638 65 31.

## Nyregistrerade miljöbilar\* per län september 2011

	SEPTEMBER		JANUARI-SEPTEMBER		ANDEL I %, ACK		MILJÖBILSANDEL I %, ACK	
	2011	2010	2011	2010	2011	2010	2011	2010
Stockholms Län	3035	2436	22805	20452	25,51%	25,56%	38,82%	39,45%
Uppsala Län	332	298	2483	2684	2,78%	3,35%	38,23%	38,31%
Södermanlands Län	296	264	2314	1893	2,59%	2,37%	40,53%	38,25%
Östergötlands Län	612	575	4320	3590	4,83%	4,49%	44,55%	41,84%
Jönköpings Län	427	448	3376	3015	3,78%	3,77%	34,37%	33,49%
Kronobergs Län	188	294	1849	1669	2,07%	2,09%	39,49%	37,74%
Kalmar Län	245	220	2043	1533	2,29%	1,92%	41,05%	36,99%
Gotlands Län	40	50	383	352	0,43%	0,44%	46,59%	42,36%
Blekinge Län	136	136	1131	1102	1,27%	1,38%	40,95%	42,27%
Skåne Län	1564	1465	11166	9965	12,49%	12,46%	35,45%	35,61%
Hallands Län	406	333	3118	2447	3,49%	3,06%	38,53%	36,03%
Västra Götalands Län	2440	2572	18316	17693	20,49%	22,12%	43,00%	43,07%
Värmlands Län	309	294	2362	1861	2,64%	2,33%	42,44%	37,38%
Örebro Län	336	329	2375	2108	2,66%	2,63%	41,99%	39,54%
Västmanlands Län	338	228	2103	1655	2,35%	2,07%	40,16%	38,56%
Dalarnas Län	268	253	1856	1647	2,08%	2,06%	36,29%	35,15%
Gävleborgs Län	223	263	1979	1817	2,21%	2,27%	37,92%	37,10%
Västernorrlands Län	191	181	1986	1487	2,22%	1,86%	39,55%	36,34%
Jämtlands Län	70	96	549	540	0,61%	0,67%	29,80%	31,32%
Västerbottens Län	235	172	1601	1280	1,79%	1,60%	37,26%	33,27%
Norrbottens Län	161	177	1272	1214	1,42%	1,52%	34,21%	33,74%
<b>Totalt miljöbilar</b>	<b>11852</b>	<b>11084</b>	<b>89387</b>	<b>80004</b>	<b>100,00%</b>	<b>100,00%</b>	<b>39,28%</b>	<b>38,71%</b>

\* BIL Sweden utgår i sin miljöbilsstatistik från Vägverkets miljöbilsdefinition, som bland annat användes för miljöbilspremien.

Källa: BIL Sweden

## Nyregistrerade max 120 gram/diesel per län september 2011

	SEPTEMBER		JAN-SEP		ANDEL AV HELA RIKETS 120G/DIESEL-REG.		ANDEL 120G/DIESEL AV TOT NYREG MILJÖBILAR I LÄNET	
	2011	2010	2011	2010	JAN-SEP 2011	JAN-SEP 2010	JAN-SEP 2011	JAN-SEP 2010
					%	%	%	%
Stockholms län	1635	997	13003	7266	23,63	20,91	57,02	35,53
Uppsala län	190	190	1602	1484	2,91	4,27	64,52	55,29
Södermanlands län	178	143	1470	881	2,67	2,54	63,53	46,54
Östergötlands län	386	209	2801	1546	5,09	4,45	64,84	43,06
Jönköpings län	260	202	2059	1409	3,74	4,06	60,99	46,73
Kronobergs län	124	120	1137	707	2,07	2,03	61,49	42,36
Kalmar län	154	110	1352	682	2,46	1,96	66,18	44,49
Gotlands län	24	33	240	177	0,44	0,51	62,66	50,28
Blekinge län	85	56	610	400	1,11	1,15	53,93	36,30
Skåne län	783	634	6388	4019	11,61	11,57	57,21	40,33
Hallands län	270	142	2023	1119	3,68	3,22	64,88	45,73
Västra Götalands län	1627	1059	11308	7849	20,55	22,59	61,74	44,36
Värmlands län	207	159	1521	964	2,76	2,77	64,39	51,80
Örebro län	200	192	1612	1135	2,93	3,27	67,87	53,84
Västmanlands län	238	125	1386	721	2,52	2,08	65,91	43,56
Dalarnas län	210	124	1358	976	2,47	2,81	73,17	59,26
Gävleborgs län	164	128	1340	907	2,43	2,61	67,71	49,92
Västernorrlands län	122	80	1305	730	2,37	2,10	65,71	49,09
Jämtlands län	48	70	418	306	0,76	0,88	76,14	56,67
Västerbottens län	161	84	1136	650	2,06	1,87	70,96	50,78
Norrbottnens län	120	93	970	815	1,76	2,35	76,26	67,13
<b>T o t a l t</b>	<b>7186</b>	<b>4950</b>	<b>55039</b>	<b>34743</b>	<b>100,00</b>	<b>100,00</b>	<b>61,57</b>	<b>43,43</b>

## Nyregistrerade max 120 gram/bensin per län september 2011

	SEPTEMBER		JAN-SEP		ANDEL AV HELA RIKETS 120G/BENSIN-REG.		ANDEL 120G/BENSIN AV TOT NYREG MILJÖBILAR I LÄNET	
	2011	2010	2011	2010	JAN-SEP 2011	JAN-SEP 2010	JAN-SEP 2011	JAN-SEP 2010
					%	%	%	%
Stockholms län	491	441	3283	2820	20,57	22,00	14,40	13,79
Uppsala län	107	37	546	378	3,42	2,95	21,99	14,08
Södermanlands län	58	40	450	315	2,82	2,46	19,45	16,64
Östergötlands län	110	100	795	563	4,98	4,39	18,40	15,68
Jönköpings län	71	100	633	512	3,97	4,00	18,75	16,98
Kronobergs län	36	50	344	268	2,15	2,09	18,60	16,06
Kalmar län	57	47	399	259	2,50	2,02	19,53	16,89
Gotlands län	15	8	84	49	0,53	0,38	21,93	13,92
Blekinge län	30	27	255	167	1,60	1,30	22,55	15,15
Skåne län	398	357	2414	1996	15,12	15,57	21,62	20,03
Hallands län	82	89	639	520	4,00	4,06	20,49	21,25
Västra Götalands län	443	589	3719	3270	23,30	25,51	20,30	18,48
Värmlands län	54	50	387	242	2,42	1,89	16,38	13,00
Örebro län	82	46	438	285	2,74	2,22	18,44	13,52
Västmanlands län	54	38	362	270	2,27	2,11	17,21	16,31
Dalarnas län	28	67	241	182	1,51	1,42	12,98	11,05
Gävleborgs län	31	59	298	254	1,87	1,98	15,06	13,98
Västernorrlands län	29	37	230	197	1,44	1,54	11,58	13,25
Jämtlands län	12	13	74	57	0,46	0,44	13,48	10,56
Västerbottens län	40	27	215	113	1,35	0,88	13,43	8,83
Norrbottnens län	27	18	157	99	0,98	0,77	12,34	8,15
<b>T o t a l t</b>	<b>2255</b>	<b>2240</b>	<b>15963</b>	<b>12816</b>	<b>100,00</b>	<b>100,00</b>	<b>17,86</b>	<b>16,02</b>

## Nyregistrerade E85-bilar per län september 2011

	SEPTEMBER		JAN-SEP		ANDEL AV HELA RIKETS E85-REG.		ANDEL E85 AV TOT NYREG MILJÖBILAR I LÄNET	
	2011	2010	2011	2010	JAN-SEP 2011	JAN-SEP 2010	JAN-SEP 2011	JAN-SEP 2010
					%	%	%	%
Stockholms län	504	685	4063	7360	34,44	29,58	17,82	35,99
Uppsala län	23	52	217	611	1,84	2,46	8,74	22,76
Södermanlands län	34	59	232	526	1,97	2,11	10,03	27,79
Östergötlands län	59	225	429	1208	3,64	4,85	9,93	33,65
Jönköpings län	68	115	474	882	4,02	3,54	14,04	29,25
Kronobergs län	16	104	276	593	2,34	2,38	14,93	35,53
Kalmar län	20	49	220	493	1,86	1,98	10,77	32,16
Gotlands län	1	7	52	113	0,44	0,45	13,58	32,10
Blekinge län	18	40	235	482	1,99	1,94	20,78	43,74
Skåne län	171	340	1325	2717	11,23	10,92	11,87	27,27
Hallands län	21	61	285	609	2,42	2,45	9,14	24,89
Västra Götalands län	178	733	1991	5229	16,87	21,01	10,87	29,55
Värmlands län	42	68	385	575	3,26	2,31	16,30	30,90
Örebro län	22	75	183	535	1,55	2,15	7,71	25,38
Västmanlands län	22	54	238	538	2,02	2,16	11,32	32,51
Dalarnas län	27	49	229	447	1,94	1,80	12,34	27,14
Gävleborgs län	14	62	281	583	2,38	2,34	14,20	32,09
Västernorrlands län	30	50	325	495	2,75	1,99	16,36	33,29
Jämtlands län	10	10	36	154	0,31	0,62	6,56	28,52
Västerbottens län	26	53	199	461	1,69	1,85	12,43	36,02
Norrbottnens län	13	62	124	273	1,05	1,10	9,75	22,49
<b>T o t a l t</b>	<b>1319</b>	<b>2953</b>	<b>11799</b>	<b>24884</b>	<b>100,00</b>	<b>100,00</b>	<b>13,20</b>	<b>31,10</b>

## Nyregistrerade gasbilar per län september 2011

	SEPTEMBER		JAN-SEP		ANDEL AV HELA RIKETS GASBILSREG.		ANDEL GASBILAR AV TOT NYREG MILJÖBILAR I LÄNET	
	2011	2010	2011	2010	JAN-SEP 2011	JAN-SEP 2010	JAN-SEP 2011	JAN-SEP 2010
					%	%	%	%
Stockholms län	311	162	1569	2097	35,83	38,65	6,88	10,25
Uppsala län	9	9	73	153	1,67	2,82	2,94	5,70
Södermanlands län	21	10	97	129	2,22	2,38	4,19	6,81
Östergötlands län	50	16	218	181	4,98	3,34	5,05	5,04
Jönköpings län	16	18	120	161	2,74	2,97	3,55	5,34
Kronobergs län	8	16	60	74	1,37	1,36	3,24	4,43
Kalmar län	8	3	43	53	0,98	0,98	2,10	3,46
Gotlands län		1	5	10	0,11	0,18	1,31	2,84
Blekinge län	2	9	15	41	0,34	0,76	1,33	3,72
Skåne län	191	87	758	967	17,31	17,82	6,79	9,70
Hallands län	27	27	130	147	2,97	2,71	4,17	6,01
Västra Götalands län	153	120	920	999	21,01	18,41	5,02	5,65
Värmlands län	3	6	26	56	0,59	1,03	1,10	3,01
Örebro län	25	10	78	121	1,78	2,23	3,28	5,74
Västmanlands län	22	5	97	99	2,22	1,82	4,61	5,98
Dalarnas län	2	4	2	12	0,05	0,22	0,11	0,73
Gävleborgs län	13	5	29	35	0,66	0,65	1,47	1,93
Västernorrlands län	9	6	106	41	2,42	0,76	5,34	2,76
Jämtlands län		2	10	16	0,23	0,29	1,82	2,96
Västerbottens län	2	2	23	27	0,53	0,50	1,44	2,11
Norrbottens län				6	0,00	0,11	0,00	0,49
<b>T o t a l t</b>	<b>872</b>	<b>518</b>	<b>4379</b>	<b>5425</b>	<b>100,00</b>	<b>100,00</b>	<b>4,90</b>	<b>6,78</b>



## Nyregistrerade hybridbilar per län september 2011

	SEPTEMBER		JAN-SEP		ANDEL AV HELA RIKETS HYBRIDBILSREG.		ANDEL HYBRID AV TOT NYREG MILJÖBILAR I LÄNET	
	2011	2010	2011	2010	JAN-SEP 2011	JAN-SEP 2010	JAN-SEP 2011	JAN-SEP 2010
					%	%	%	%
Stockholms län	93	151	856	908	41,47	42,53	3,75	4,44
Uppsala län	3	10	44	58	2,13	2,72	1,77	2,16
Södermanlands län	5	12	63	42	3,05	1,97	2,72	2,22
Östergötlands län	7	25	76	92	3,68	4,31	1,76	2,56
Jönköpings län	12	13	85	51	4,12	2,39	2,52	1,69
Kronobergs län	4	4	24	27	1,16	1,26	1,30	1,62
Kalmar län	5	11	26	46	1,26	2,15	1,27	3,00
Gotlands län		1	2	3	0,10	0,14	0,52	0,85
Blekinge län	1	4	14	12	0,68	0,56	1,24	1,09
Skåne län	21	47	258	266	12,50	12,46	2,31	2,67
Hallands län	6	14	40	52	1,94	2,44	1,28	2,13
Västra Götalands län	39	71	338	346	16,38	16,21	1,85	1,96
Värmlands län	3	11	43	24	2,08	1,12	1,82	1,29
Örebro län	7	6	62	32	3,00	1,50	2,61	1,52
Västmanlands län	2	6	17	27	0,82	1,26	0,81	1,63
Dalarnas län	1	9	21	30	1,02	1,41	1,13	1,82
Gävleborgs län	1	9	30	38	1,45	1,78	1,52	2,09
Västernorrlands län	1	8	17	24	0,82	1,12	0,86	1,61
Jämtlands län		1	2	7	0,10	0,33	0,36	1,30
Västerbottens län	6	6	26	29	1,26	1,36	1,62	2,27
Norrbottnens län	1	4	20	21	0,97	0,98	1,57	1,73
<u>T o t a l t</u>	<u>218</u>	<u>423</u>	<u>2064</u>	<u>2135</u>	<u>100,00</u>	<u>100,00</u>	<u>2,31</u>	<u>2,67</u>

## Nyregistrerade elbilar per län september 2011

	SEPTEMBER		JAN-SEP		ANDEL AV HELA RIKETS ELBILSREG.		ANDEL ELBILAR AV TOT NYREG MILJÖBILAR I LÄNET	
	2011	2010	2011	2010	JAN-SEP 2011	JAN-SEP 2010	JAN-SEP 2011	JAN-SEP 2010
					%	%	%	%
Stockholms län	1		31	1	21,68	100,00	0,14	0,00
Uppsala län			1		0,70	0,00	0,04	0,00
Södermanlands län			2		1,40	0,00	0,09	0,00
Östergötlands län			1		0,70	0,00	0,02	0,00
Jönköpings län			5		3,50	0,00	0,15	0,00
Kronobergs län			8		5,59	0,00	0,43	0,00
Kalmar län	1		3		2,10	0,00	0,15	0,00
Blekinge län			2		1,40	0,00	0,18	0,00
Skåne län			23		16,08	0,00	0,21	0,00
Hallands län			1		0,70	0,00	0,03	0,00
Västra Götalands län			40		27,97	0,00	0,22	0,00
Örebro län			2		1,40	0,00	0,08	0,00
Västmanlands län			3		2,10	0,00	0,14	0,00
Dalarnas län			5		3,50	0,00	0,27	0,00
Gävleborgs län			1		0,70	0,00	0,05	0,00
Västernorrlands län			3		2,10	0,00	0,15	0,00
Jämtlands län			9		6,29	0,00	1,64	0,00
Västerbottens län			2		1,40	0,00	0,12	0,00
Norrbottens län			1		0,70	0,00	0,08	0,00
<b>T o t a l t</b>	<b>2</b>		<b>143</b>	<b>1</b>	<b>100,00</b>	<b>100,00</b>	<b>0,16</b>	<b>0,00</b>

# Miljöbilsandel per län

(nyregistreringar jan-sep 2011)

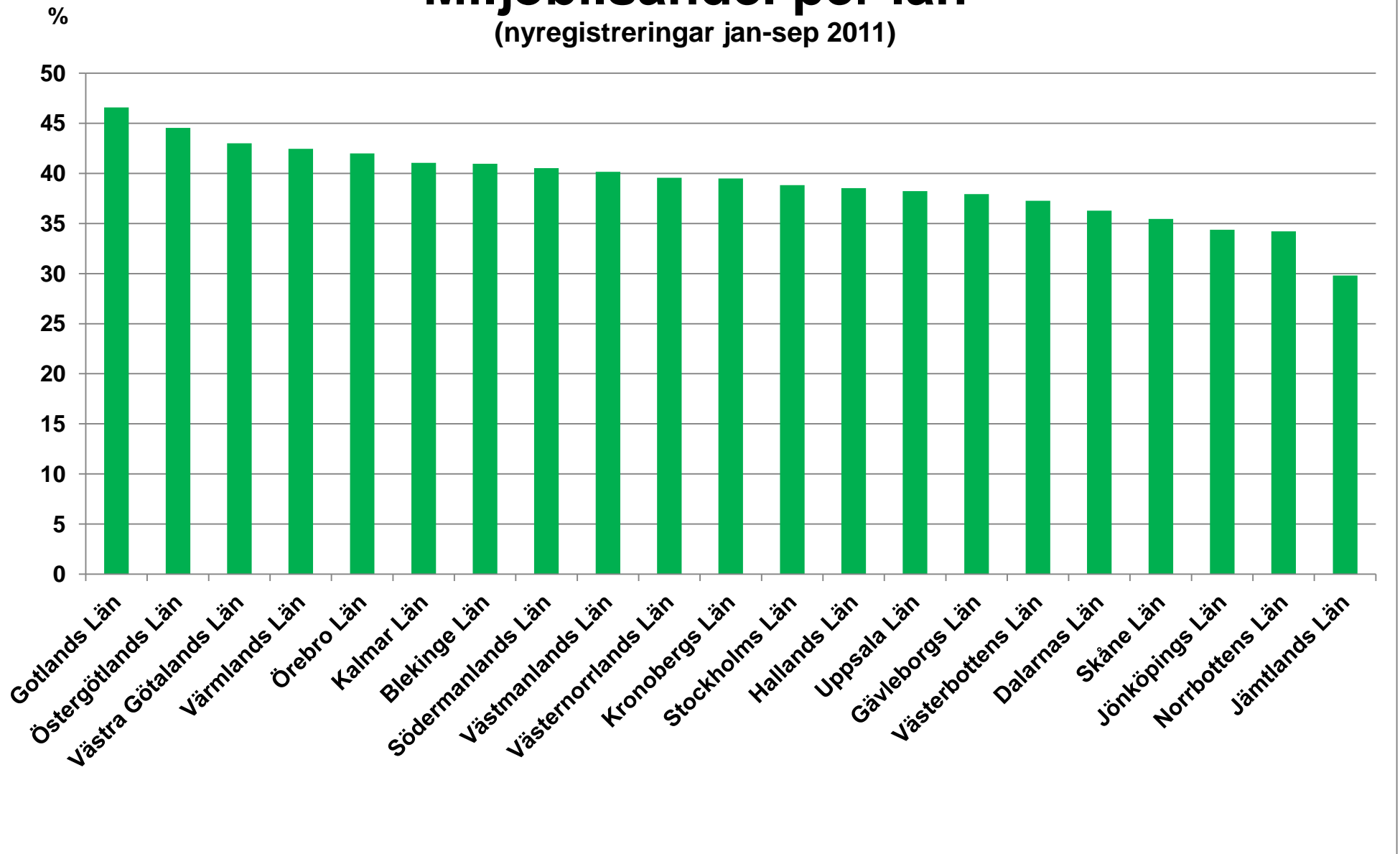

## Nyregistrerade miljöbilar per kommun september 2011

Län/Kommun	SEPTEMBER		JANUARI-SEPTEMBER		Förändring i %		Miljöbilar i % av tot nyreg jan-sep i kommunen	
	2011	2010	2011	2010	SEPTEMBER	JAN-SEP	2011	2010
<b>Stockholms län</b>								
UPPLANDS-VÄSBY	73	56	460	350	30,36	31,43	42,91	40,42
VALLENTUNA	19	21	162	127	-9,52	27,56	36,99	30,68
ÖSTERÅKER	31	31	254	238	0,00	6,72	37,57	35,84
VÄRMDÖ	27	15	196	173	80,00	13,29	33,00	31,57
JÄRFÄLLA	49	55	431	535	-10,91	-19,44	44,11	48,77
EKERÖ	20	16	106	97	25,00	9,28	33,13	32,55
HUDDINGE	72	90	680	660	-20,00	3,03	33,17	30,36
BOTKYRKA	38	42	329	296	-9,52	11,15	35,88	35,11
SALEM	11	11	84	65	0,00	29,23	47,19	35,14
HANINGE	60	72	520	380	-16,67	36,84	38,29	35,78
TYRESÖ	23	19	175	156	21,05	12,18	33,46	35,45
UPPLANDS-BRO	13	18	110	112	-27,78	-1,79	35,71	38,49
NYKVARN	8	6	71	46	33,33	54,35	41,76	31,94
TÄBY	60	68	496	412	-11,76	20,39	37,13	32,91
DANDERYD	27	8	214	161	237,50	32,92	29,48	22,45
SOLLENTUNA	51	57	490	493	-10,53	-0,61	36,06	40,41
STOCKHOLM	1684	1173	12129	10357	43,56	17,11	40,17	40,97
SÖDERTÄLJE	59	75	603	486	-21,33	24,07	31,82	28,42
NACKA	145	158	1295	1305	-8,23	-0,77	39,53	44,54
SUNDBYBERG	35	59	307	336	-40,68	-8,63	44,88	46,28
SOLNA	420	256	2617	2661	64,06	-1,65	38,69	42,75
LIDINGÖ	21	24	200	193	-12,50	3,63	34,54	33,98
VAXHOLM	4	4	43	31	0,00	38,71	29,25	26,27
NORRTÄLJE	55	66	510	482	-16,67	5,81	37,06	37,36
SIGTUNA	23	23	215	197	0,00	9,14	40,49	39,80
NYNÄSHAMN	7	13	108	103	-46,15	4,85	35,76	36,01
<u>Stockholms län</u>	<u>3035</u>	<u>2436</u>	<u>22805</u>	<u>20452</u>	<u>24,59</u>	<u>11,50</u>	<u>38,82</u>	<u>39,45</u>
<b>Uppsala län</b>								
HÅBO	16	17	127	110	-5,88	15,45	38,96	37,80
ÄLVKARLEBY	4	5	33	23	-20,00	43,48	47,14	28,75
KNIVSTA	11	16	75	91	-31,25	-17,58	32,61	41,18
HEBY	6	15	51	69	-60,00	-26,09	35,17	47,92
TIERP	10	9	76	83	11,11	-8,43	40,43	43,01
UPPSALA	184	168	1466	1658	9,52	-11,58	36,93	36,59
ENKÖPING	85	58	553	539	46,55	2,60	44,78	43,79
ÖSTHAMMAR	16	10	102	111	60,00	-8,11	30,82	35,24
<u>Uppsala län</u>	<u>332</u>	<u>298</u>	<u>2483</u>	<u>2684</u>	<u>11,41</u>	<u>-7,49</u>	<u>38,23</u>	<u>38,31</u>

Län/Kommun	SEPTEMBER		JANUARI-SEPTEMBER		Förändring i %		Miljöbilar i % av totalt nyreg jan-sep i kommunen	
	2011	2010	2011	2010	SEPTEMBER	JAN-SEP	2011	2010
<b>Södermanlands län</b>								
VINGÅKER	2	2	32	29	0,00	10,34	29,63	36,71
GNESTA	3	6	47	25	-50,00	88,00	35,88	26,32
NYKÖPING	78	65	628	553	20,00	13,56	41,37	40,96
OXELÖSUND	8	4	45	45	100,00	0,00	37,82	37,82
FLEN	12	13	73	68	-7,69	7,35	36,68	43,04
KATRINEHOLM	57	42	330	249	35,71	32,53	43,42	39,78
ESKILSTUNA	92	91	812	646	1,10	25,70	40,72	37,51
STRÄNGNÄS	42	31	299	224	35,48	33,48	42,41	35,96
TROSA	2	10	48	54	-80,00	-11,11	27,43	30,51
<u>Södermanlands län</u>	<u>296</u>	<u>264</u>	<u>2314</u>	<u>1893</u>	<u>12,12</u>	<u>22,24</u>	<u>40,53</u>	<u>38,25</u>
<b>Östergötlands län</b>								
ÖDESHÖG	3	3	18	18	0,00	0,00	36,00	40,91
YDRE	3	5	24	22	-40,00	9,09	47,06	45,83
KINDA	5	12	89	95	-58,33	-6,32	32,60	34,93
BOXHOLM	4	2	37	21	100,00	76,19	52,86	34,43
ÅTVIDABERG	14	6	69	44	133,33	56,82	43,95	41,12
FINSPÅNG	19	18	133	126	5,56	5,56	48,19	47,19
VALDEMARSVIK	8	2	35	41	300,00	-14,63	40,23	47,67
LINKÖPING	310	282	1995	1554	9,93	28,38	48,95	44,46
NORRKÖPING	145	162	1130	1072	-10,49	5,41	40,49	41,44
SÖDERKÖPING	6	14	90	63	-57,14	42,86	44,78	39,62
MOTALA	58	34	447	366	70,59	22,13	43,70	40,71
VADSTENA	10	14	78	49	-28,57	59,18	52,00	42,98
MJÖLBY	27	21	175	119	28,57	47,06	35,57	26,92
<u>Östergötlands län</u>	<u>612</u>	<u>575</u>	<u>4320</u>	<u>3590</u>	<u>6,43</u>	<u>20,33</u>	<u>44,55</u>	<u>41,84</u>
<b>Jönköpings län</b>								
ANEBY	3	5	18	15	-40,00	20,00	38,30	31,91
GNOSJÖ	8	6	48	76	33,33	-36,84	29,81	37,25
MULLSJÖ	0	5	26	26	-100,00	0,00	33,77	34,67
HABO	6	13	44	49	-53,85	-10,20	15,88	17,50
GISLAVED	28	31	204	203	-9,68	0,49	34,17	32,58
VAGGERYD	7	3	36	29	133,33	24,14	33,96	32,22
JÖNKÖPING	178	222	1717	1489	-19,82	15,31	35,19	33,94
NÄSSJÖ	27	43	225	244	-37,21	-7,79	32,14	36,42
VÄRNAMO	79	49	532	395	61,22	34,68	32,78	30,74
SÄVSJÖ	4	5	29	40	-20,00	-27,50	28,43	32,26
VETLANDA	31	29	219	190	6,90	15,26	38,97	30,55
EKSJÖ	26	17	115	89	52,94	29,21	43,56	41,78
TRANÅS	30	20	163	170	50,00	-4,12	38,08	44,27
<u>Jönköpings län</u>	<u>427</u>	<u>448</u>	<u>3376</u>	<u>3015</u>	<u>-4,69</u>	<u>11,97</u>	<u>34,37</u>	<u>33,49</u>

Län/Kommun	SEPTEMBER		JANUARI-SEPTEMBER		Förändring i %		Miljöbilar i % av totalt nyreg jan-sep i kommunen	
	2011	2010	2011	2010	SEPTEMBER	JAN-SEP	2011	2010
<b>Kronobergs län</b>								
UPPVIDINGE	2	9	33	47	-77,78	-29,79	27,27	34,06
LESSEBO	6	5	53	41	20,00	29,27	37,86	31,06
TINGSRYD	8	9	85	82	-11,11	3,66	41,06	39,23
ALVESTA	17	14	116	93	21,43	24,73	40,70	34,19
ÄLMHULT	6	21	100	111	-71,43	-9,91	40,00	43,87
MARKARYD	8	11	47	38	-27,27	23,68	25,27	22,22
VÄXJÖ	119	193	1146	1037	-38,34	10,51	40,80	39,78
LJUNGBY	22	32	269	220	-31,25	22,27	39,33	34,38
<u>Kronobergs län</u>	<u>188</u>	<u>294</u>	<u>1849</u>	<u>1669</u>	<u>-36,05</u>	<u>10,78</u>	<u>39,49</u>	<u>37,74</u>
<b>Kalmar län</b>								
HÖGSBY	3	1	20	11	200,00	81,82	37,04	20,75
TORSÅS	8	7	62	29	14,29	113,79	59,62	42,03
MÖRBYLÅNGA	11	8	72	62	37,50	16,13	38,30	38,27
HULTSFRED	15	6	64	51	150,00	25,49	36,78	35,66
MÖNSTERÅS	11	7	77	49	57,14	57,14	44,00	36,30
EMMABODA	6	3	35	33	100,00	6,06	41,18	27,27
KALMAR	90	81	726	619	11,11	17,29	40,49	39,86
NYBRO	13	7	89	79	85,71	12,66	42,79	41,15
OSKARSHAMN	33	25	365	151	32,00	141,72	52,98	32,90
VÄSTERVIK	20	42	242	219	-52,38	10,50	37,46	38,15
VIMMERBY	31	25	260	178	24,00	46,07	35,96	32,42
BORGHOLM	4	8	31	52	-50,00	-40,38	22,46	38,81
<u>Kalmar län</u>	<u>245</u>	<u>220</u>	<u>2043</u>	<u>1533</u>	<u>11,36</u>	<u>33,27</u>	<u>41,05</u>	<u>36,99</u>
<b>Gotlands län</b>								
GOTLAND	40	50	383	352	-20,00	8,81	46,59	42,36
<u>Gotlands län</u>	<u>40</u>	<u>50</u>	<u>383</u>	<u>352</u>	<u>-20,00</u>	<u>8,81</u>	<u>46,59</u>	<u>42,36</u>
<b>Blekinge län</b>								
OLOFSTRÖM	10	12	80	84	-16,67	-4,76	34,48	48,55
KARLSKRONA	56	54	515	448	3,70	14,96	43,35	44,18
RONNEBY	14	12	115	185	16,67	-37,84	43,56	54,90
KARLSHAMN	47	44	346	298	6,82	16,11	40,66	35,77
SÖLVESBORG	9	14	75	87	-35,71	-13,79	33,04	34,80
<u>Blekinge län</u>	<u>136</u>	<u>136</u>	<u>1131</u>	<u>1102</u>	<u>0,00</u>	<u>2,63</u>	<u>40,95</u>	<u>42,27</u>
<b>Skåne län</b>								
SVALÖV	4	10	47	53	-60,00	-11,32	33,81	34,87
STAFFANSTORP	12	13	117	105	-7,69	11,43	35,78	35,23
BURLÖV	9	18	56	73	-50,00	-23,29	23,83	27,65
VELLINGE	17	21	189	172	-19,05	9,88	29,62	28,29

Län/Kommun	SEPTEMBER		JANUARI-SEPTEMBER		Förändring i %		Miljöbilar i % av totalt nyreg jan-sep i kommunen	
	2011	2010	2011	2010	SEPTEMBER	JAN-SEP	2011	2010
ÖSTRA GÖINGE	8	9	57	67	-11,11	-14,93	32,20	43,79
ÖRKELLJUNGA	4	10	60	55	-60,00	9,09	36,81	32,35
BJUV	3	7	65	58	-57,14	12,07	21,81	20,28
KÄVLINGE	15	20	126	117	-25,00	7,69	31,50	29,92
LOMMA	14	12	118	94	16,67	25,53	32,42	32,41
SVEDALA	20	20	115	106	0,00	8,49	36,05	29,44
SKURUP	7	4	102	59	75,00	72,88	39,53	30,89
SJÖBO	13	15	100	106	-13,33	-5,66	37,59	39,70
HÖRBY	14	16	110	110	-12,50	0,00	30,22	35,95
HÖÖR	19	15	108	89	26,67	21,35	45,38	33,71
TOMELILLA	26	12	187	135	116,67	38,52	29,31	24,28
BROMÖLLA	6	13	45	54	-53,85	-16,67	40,54	38,57
OSBY	10	23	53	55	-56,52	-3,64	32,92	36,91
PERSTORP	6	1	30	23	500,00	30,43	49,18	46,94
KLIPPAN	8	12	55	66	-33,33	-16,67	32,93	37,08
ÅSTORP	5	11	68	58	-54,55	17,24	33,83	33,53
BÅSTAD	10	10	93	77	0,00	20,78	35,09	37,75
MALMÖ	470	537	3533	3706	-12,48	-4,67	36,57	38,78
LUND	189	80	1419	587	136,25	141,74	36,00	32,29
LANDSKRONA	19	18	134	99	5,56	35,35	30,11	28,53
HELSINGBORG	197	190	1309	1334	3,68	-1,87	32,53	35,38
HÖGANÄS	25	12	151	102	108,33	48,04	35,36	30,00
ESLÖV	16	17	151	187	-5,88	-19,25	37,19	47,83
YSTAD	46	35	302	237	31,43	27,43	39,48	36,35
TRELLEBORG	24	22	213	211	9,09	0,95	33,54	33,81
KRISTIANSTAD	174	150	941	847	16,00	11,10	41,04	38,45
SIMRISHAMN	17	17	174	160	0,00	8,75	35,51	34,33
ÄNGELHOLM	74	66	577	444	12,12	29,95	33,88	30,58
HÄSSLEHOLM	83	49	361	319	69,39	13,17	39,32	34,79
<u>Skåne län</u>	<u>1564</u>	<u>1465</u>	<u>11166</u>	<u>9965</u>	<u>6,76</u>	<u>12,05</u>	<u>35,45</u>	<u>35,61</u>
<b>Hallands län</b>								
HYLTE	3	3	41	36	0,00	13,89	31,78	24,32
HALMSTAD	158	97	1211	874	62,89	38,56	39,34	35,14
LAHOLM	15	12	128	80	25,00	60,00	32,41	25,64
FALKENBERG	29	48	262	252	-39,58	3,97	40,25	37,72
VARBERG	80	47	648	415	70,21	56,14	38,62	35,20
KUNGSBACKA	121	126	828	790	-3,97	4,81	38,30	39,56
<u>Hallands län</u>	<u>406</u>	<u>333</u>	<u>3118</u>	<u>2447</u>	<u>21,92</u>	<u>27,42</u>	<u>38,53</u>	<u>36,03</u>
<b>Västra Götalands län</b>								
HÄRRYDA	29	42	253	234	-30,95	8,12	42,81	40,28
PARTILLE	33	39	255	225	-15,38	13,33	43,07	41,21

Län/Kommun	SEPTEMBER		JANUARI-SEPTEMBER		Förändring i %		Miljöbilar i % av totalt nyreg jan-sep i kommunen	
	2011	2010	2011	2010	SEPTEMBER	JAN-SEP	2011	2010
ÖCKERÖ	6	8	71	48	-25,00	47,92	40,34	35,04
STENUNGSUND	32	45	257	296	-28,89	-13,18	48,31	47,74
TJÖRN	15	8	121	97	87,50	24,74	40,88	38,19
ORUST	12	7	98	82	71,43	19,51	37,26	34,02
SOTENÄS	10	1	101	51	900,00	98,04	48,56	36,69
MUNKEDAL	10	9	77	56	11,11	37,50	37,38	31,64
TANUM	7	19	120	89	-63,16	34,83	46,69	39,73
DALS-ED	3	18	42	91	-83,33	-53,85	54,55	59,09
FÄRGELANDA	1	3	34	35	-66,67	-2,86	41,46	46,05
ALE	22	19	170	166	15,79	2,41	38,99	39,43
LERUM	37	34	277	285	8,82	-2,81	44,75	46,57
VÅRGÅRDA	14	6	70	46	133,33	52,17	44,87	30,46
BOLLEBYGD	8	6	58	73	33,33	-20,55	41,73	42,94
GRÄSTORP	11	7	62	41	57,14	51,22	30,54	24,55
ESSUNGA	4	6	20	20	-33,33	0,00	35,09	34,48
KARLSBORG	6	5	49	42	20,00	16,67	43,75	33,87
GULLSPÅNG	1	7	33	37	-85,71	-10,81	47,14	52,11
TRANEMO	11	9	67	60	22,22	11,67	39,41	35,71
BENGTSFORS	5	24	72	76	-79,17	-5,26	35,64	30,28
MELLERUD	10	5	78	63	100,00	23,81	54,55	42,00
LILLA EDET	8	14	117	80	-42,86	46,25	45,00	45,20
MARK	53	72	442	312	-26,39	41,67	43,81	38,85
SVENLJUNGA	5	14	82	70	-64,29	17,14	42,93	46,36
HERRLJUNGA	4	5	51	45	-20,00	13,33	37,23	41,28
VARA	21	23	129	109	-8,70	18,35	41,35	37,85
GÖTENE	6	5	82	76	20,00	7,89	30,94	33,63
TIBRO	12	10	68	57	20,00	19,30	44,74	40,43
TÖREBODA	7	10	52	53	-30,00	-1,89	33,99	39,85
GÖTEBORG	945	644	6118	6295	46,74	-2,81	46,32	48,36
MÖLNDAL	237	241	1599	1276	-1,66	25,31	35,31	31,55
KUNGÄLV	81	81	543	457	0,00	18,82	43,10	40,66
LYSEKIL	21	20	151	130	5,00	16,15	49,19	43,77
UDDEVALLA	51	68	565	495	-25,00	14,14	40,56	36,45
STRÖMSTAD	17	13	157	128	30,77	22,66	34,35	36,36
VÄNERSBORG	59	100	556	556	-41,00	0,00	55,21	54,62
TROLLHÄTTAN	81	329	1093	1473	-75,38	-25,80	46,31	47,65
ALINGSÅS	66	71	435	380	-7,04	14,47	42,44	37,22
BORÅS	192	176	1339	1154	9,09	16,03	37,82	38,58
ULRICEHAMN	26	47	239	244	-44,68	-2,05	39,05	38,49
ÅMÅL	21	14	108	89	50,00	21,35	42,35	40,09
MARIESTAD	32	34	259	197	-5,88	31,47	47,52	41,56



Län/Kommun	SEPTEMBER		JANUARI-SEPTEMBER		Förändring i %		Miljöbilar i % av totalt nyreg jan-sep i kommunen	
	2011	2010	2011	2010	SEPTEMBER	JAN-SEP	2011	2010
<b>LIDKÖPING</b>	66	62	492	471	6,45	4,46	44,93	44,81
<b>SKARA</b>	22	23	135	180	-4,35	-25,00	38,35	43,17
<b>SKÖVDE</b>	77	107	732	815	-28,04	-10,18	42,56	47,94
<b>HJO</b>	7	7	56	49	0,00	14,29	40,58	42,61
<b>TIDAHOLM</b>	7	9	60	44	-22,22	36,36	45,11	40,74
<b>FALKÖPING</b>	29	46	271	245	-36,96	10,61	45,32	46,85
<b><u>Västra Götalands län</u></b>	<b><u>2440</u></b>	<b><u>2572</u></b>	<b><u>18316</u></b>	<b><u>17693</u></b>	<b><u>-5,13</u></b>	<b><u>3,52</u></b>	<b><u>43,00</u></b>	<b><u>43,07</u></b>
<b>Värmlands län</b>								
<b>KIL</b>	9	2	51	46	350,00	10,87	37,50	33,09
<b>EDA</b>	5	7	34	31	-28,57	9,68	33,66	36,90
<b>TORSBY</b>	20	35	73	106	-42,86	-31,13	43,71	50,00
<b>STORFORS</b>	1	2	15	13	-50,00	15,38	31,25	28,26
<b>HAMMARÖ</b>	27	4	173	93	575,00	86,02	60,92	35,23
<b>MUNKFORS</b>	0	0	14	8		75,00	51,85	28,57
<b>FORSHAGA</b>	9	10	59	54	-10,00	9,26	51,75	44,63
<b>GRUMS</b>	3	8	47	36	-62,50	30,56	43,52	40,91
<b>ÅRJÄNG</b>	7	5	57	39	40,00	46,15	38,00	32,50
<b>SUNNE</b>	22	12	101	88	83,33	14,77	50,75	46,81
<b>KARLSTAD</b>	130	130	1137	850	0,00	33,76	39,87	34,85
<b>KRISTINEHAMN</b>	36	33	228	209	9,09	9,09	46,15	44,00
<b>FILIPSTAD</b>	8	5	47	52	60,00	-9,62	45,19	47,71
<b>HAGFORS</b>	5	3	39	32	66,67	21,88	36,11	29,09
<b>ARVIKA</b>	14	28	198	146	-50,00	35,62	41,95	35,52
<b>SÄFFLE</b>	13	10	89	58	30,00	53,45	44,28	40,00
<b><u>Värmlands län</u></b>	<b><u>309</u></b>	<b><u>294</u></b>	<b><u>2362</u></b>	<b><u>1861</u></b>	<b><u>5,10</u></b>	<b><u>26,92</u></b>	<b><u>42,44</u></b>	<b><u>37,38</u></b>
<b>Örebro län</b>								
<b>LEKEBERG</b>	6	3	51	27	100,00	88,89	59,30	39,13
<b>LAXÅ</b>	3	8	36	28	-62,50	28,57	39,13	43,08
<b>HALLSBERG</b>	2	9	57	61	-77,78	-6,56	35,40	47,29
<b>DEGERFORS</b>	9	15	67	63	-40,00	6,35	46,53	47,01
<b>HÄLLEFORS</b>	5	10	55	48	-50,00	14,58	37,93	42,11
<b>LJUSNARSBERG</b>	2	3	19	12	-33,33	58,33	38,78	16,67
<b>ÖREBRO</b>	209	193	1406	1212	8,29	16,01	41,65	38,61
<b>KUMLA</b>	24	12	132	96	100,00	37,50	47,65	38,40
<b>ASKERSUND</b>	5	5	56	57	0,00	-1,75	42,42	38,78
<b>KARLSKOGA</b>	26	27	225	169	-3,70	33,14	41,44	36,50
<b>NORA</b>	18	15	103	113	20,00	-8,85	47,69	45,75
<b>LINDESBERG</b>	27	29	168	222	-6,90	-24,32	38,62	44,22
<b><u>Örebro län</u></b>	<b><u>336</u></b>	<b><u>329</u></b>	<b><u>2375</u></b>	<b><u>2108</u></b>	<b><u>2,13</u></b>	<b><u>12,67</u></b>	<b><u>41,99</u></b>	<b><u>39,54</u></b>
<b>Västmanlands län</b>								
<b>SKINNSKATTEBERG</b>	1	1	23	18	0,00	27,78	36,51	36,73
<b>SURHAMMAR</b>	12	9	48	50	33,33	-4,00	35,56	44,64
<b>KUNGSÖR</b>	2	0	32	24		33,33	40,51	36,92
<b>HALLSTHAMMAR</b>	6	12	75	63	-50,00	19,05	37,69	38,18
<b>NORBERG</b>	3	5	19	21	-40,00	-9,52	26,39	30,88

Län/Kommun	SEPTEMBER		JANUARI-SEPTEMBER		Förändring i %		Miljöbilar i % av totalt nyreg jan-sep i kommunen	
	2011	2010	2011	2010	SEPTEMBER	JAN-SEP	2011	2010
<b>VÄSTERÅS</b>	256	153	1473	1179	67,32	24,94	41,82	40,02
SALA	16	8	136	81	100,00	67,90	45,79	39,51
FAGERSTA	13	16	94	76	-18,75	23,68	30,03	29,01
KÖPING	21	18	151	117	16,67	29,06	33,33	34,31
ARBOGA	8	6	52	26	33,33	100,00	50,49	32,91
<u>Västmanlands län</u>	<u>338</u>	<u>228</u>	<u>2103</u>	<u>1655</u>	<u>48,25</u>	<u>27,07</u>	<u>40,16</u>	<u>38,56</u>
<b>Dalarnas län</b>								
VANSBRO	2	3	15	24	-33,33	-37,50	32,61	40,00
MALUNG	5	7	39	39	-28,57	0,00	28,47	27,86
GAGNEF	11	8	68	49	37,50	38,78	47,22	36,84
LEKSAND	11	3	41	30	266,67	36,67	34,17	26,32
RÄTTVIK	16	1	44	27		62,96	35,20	27,55
ORSA	5	6	20	17	-16,67	17,65	40,00	29,31
ÄLVDALEN	0	13	8	20	-100,00	-60,00	16,33	39,22
SMEDJEBACKEN	10	7	38	46	42,86	-17,39	36,54	41,44
MORA	20	12	175	117	66,67	49,57	44,53	36,91
FALUN	63	78	451	452	-19,23	-0,22	40,09	42,01
BORLÄNGE	50	36	379	300	38,89	26,33	36,34	34,64
SÄTER	5	3	35	34	66,67	2,94	35,71	35,79
HEDEMORA	15	16	116	122	-6,25	-4,92	36,94	42,36
AVESTA	26	27	203	152	-3,70	33,55	27,21	22,79
LUDVIKA	29	33	224	218	-12,12	2,75	36,13	35,68
<u>Dalarnas län</u>	<u>268</u>	<u>253</u>	<u>1856</u>	<u>1647</u>	<u>5,93</u>	<u>12,69</u>	<u>36,29</u>	<u>35,15</u>
<b>Gävleborgs län</b>								
OCKELBO	1	3	13	15	-66,67	-13,33	32,50	38,46
HOFORS	5	4	38	32	25,00	18,75	46,34	36,78
OVANÅKER	5	10	29	39	-50,00	-25,64	29,59	36,79
NORDANSTIG	5	1	23	21	400,00	9,52	37,10	32,31
LJUSDAL	28	16	124	111	75,00	11,71	29,88	27,54
GÄVLE	93	115	883	816	-19,13	8,21	37,59	37,69
SANDVIKEN	26	41	302	231	-36,59	30,74	40,98	33,38
SÖDERHAMN	17	15	98	143	13,33	-31,47	39,68	48,15
BOLLNÄS	12	21	185	154	-42,86	20,13	38,78	39,29
HUDIKSVALL	31	37	284	255	-16,22	11,37	39,89	39,11
<u>Gävleborgs län</u>	<u>223</u>	<u>263</u>	<u>1979</u>	<u>1817</u>	<u>-15,21</u>	<u>8,92</u>	<u>37,92</u>	<u>37,10</u>
<b>Västernorrlands län</b>								
ÅNGE	14	15	89	59	-6,67	50,85	43,41	41,84
TIMRÅ	5	9	68	75	-44,44	-9,33	42,24	39,89
HÄRNÖSAND	16	13	180	115	23,08	56,52	47,62	41,67
SUNDSVALL	89	72	853	735	23,61	16,05	34,87	34,52
KRAMFORS	11	15	167	65	-26,67	156,92	59,01	43,33
SOLLEFTEÅ	13	11	109	67	18,18	62,69	42,75	31,90

Län/Kommun	SEPTEMBER		JANUARI-SEPTEMBER		Förändring i %		Miljöbilar i % av totalt nyreg jan-sep i kommunen	
	2011	2010	2011	2010	SEPTEMBER	JAN-SEP	2011	2010
ÖRNSKÖLDSVIK	43	46	520	371	-6,52	40,16	40,19	37,17
<u>Västernorrlands län</u>	<u>191</u>	<u>181</u>	<u>1986</u>	<u>1487</u>	<u>5,52</u>	<u>33,56</u>	<u>39,55</u>	<u>36,34</u>
<b>Jämtlands län</b>								
RAGUNDA	0	2	6	11	-100,00	-45,45	13,33	26,19
BRÄCKE	0	0	10	9		11,11	20,83	18,75
KROKOM	4	0	37	19		94,74	25,34	19,59
STRÖMSUND	12	3	73	39	300,00	87,18	24,25	15,23
ÅRE	3	5	20	23	-40,00	-13,04	18,52	22,77
BERG	1	2	7	16	-50,00	-56,25	20,59	26,23
HÄRJEDALEN	1	2	13	15	-50,00	-13,33	17,57	21,74
ÖSTERSUND	49	82	383	408	-40,24	-6,13	35,27	38,86
<u>Jämtlands län</u>	<u>70</u>	<u>96</u>	<u>549</u>	<u>540</u>	<u>-27,08</u>	<u>1,67</u>	<u>29,80</u>	<u>31,32</u>
<b>Västerbottens län</b>								
NORDMALING	3	9	42	25	-66,67	68,00	51,22	34,72
BJURHOLM	0	2	5	6	-100,00	-16,67	31,25	30,00
VINDELN	2	0	14	5		180,00	30,43	8,47
ROBERTSFORS	4	2	24	17	100,00	41,18	38,10	36,17
NORSJÖ	3	3	17	14	0,00	21,43	51,52	36,84
MALÅ	2	1	13	8	100,00	62,50	44,83	26,67
STORUMAN	5	1	23	3	400,00	666,67	39,66	13,64
SORSELE	0	0	3	2		50,00	33,33	14,29
DOROTEA	0	0	7	0			29,17	0,00
VÄNNÄS	3	3	26	40	0,00	-35,00	32,91	40,82
VILHELMINA	1	1	9	8	0,00	12,50	32,14	26,67
ÅSELE	0	1	1	5	-100,00	-80,00	7,69	35,71
UMEÅ	144	95	985	809	51,58	21,76	38,52	35,80
LYCKSELE	8	4	29	13	100,00	123,08	30,85	28,26
SKELLEFTEÅ	60	50	403	325	20,00	24,00	34,56	30,20
<u>Västerbottens län</u>	<u>235</u>	<u>172</u>	<u>1601</u>	<u>1280</u>	<u>36,63</u>	<u>25,08</u>	<u>37,26</u>	<u>33,27</u>
<b>Norrbottnens län</b>								
ARVIDSJAUR	6	4	33	19	50,00	73,68	43,42	27,94
ARJEPLOG	0	2	4	8	-100,00	-50,00	18,18	38,10
JOKKMOKK	5	3	20	16	66,67	25,00	24,69	27,12
ÖVERKALIX	2	2	8	15	0,00	-46,67	27,59	44,12
KALIX	6	17	57	93	-64,71	-38,71	29,38	37,50
ÖVERTORNEÅ	0	4	13	18	-100,00	-27,78	35,14	39,13
PAJALA	1	3	7	16	-66,67	-56,25	20,00	37,21
GÄLLIVARE	4	9	57	65	-55,56	-12,31	26,76	34,76
ÄLVSBYEN	1	2	11	27	-50,00	-59,26	18,97	47,37
LULEÅ	96	84	630	524	14,29	20,23	35,61	32,59
PITEÅ	13	18	145	122	-27,78	18,85	31,12	27,29
BODEN	9	15	114	159	-40,00	-28,30	44,53	45,95
HAPARANDA	3	6	34	24	-50,00	41,67	40,00	31,17
KIRUNA	15	8	139	108	87,50	28,70	35,01	30,25
<u>Norrbottnens län</u>	<u>161</u>	<u>177</u>	<u>1272</u>	<u>1214</u>	<u>-9,04</u>	<u>4,78</u>	<u>34,21</u>	<u>33,74</u>
<b>Hela Landet</b>	<b>11852</b>	<b>11084</b>	<b>89387</b>	<b>80004</b>	<b>6,93</b>	<b>11,73</b>	<b>39,28</b>	<b>38,71</b>

## Nyregistrerade dieselbilar per län september 2011

	SEPTEMBER		JANUARI-SEPTEMBER		ANDEL I %, ACK		DIESELBILSANDEL I %, ACK	
	2011	2010	2011	2010	2011	2010	2011	2010
Stockholms Län	4319	3192	36538	25062	26,35%	24,57%	62,19%	48,34%
Uppsala Län	473	459	3979	3705	2,87%	3,63%	61,26%	52,88%
Södermanlands Län	396	347	3375	2430	2,43%	2,38%	59,12%	49,10%
Östergötlands Län	760	573	5929	4136	4,28%	4,06%	61,14%	48,20%
Jönköpings Län	646	582	5762	4440	4,16%	4,35%	58,66%	49,31%
Kronobergs Län	268	291	2706	2122	1,95%	2,08%	57,80%	47,99%
Kalmar Län	347	284	2985	1941	2,15%	1,90%	59,98%	46,84%
Gotlands Län	48	64	464	394	0,33%	0,39%	56,45%	47,41%
Blekinge Län	171	132	1384	1080	1,00%	1,06%	50,11%	41,43%
Skåne Län	1939	1731	17244	12157	12,44%	11,92%	54,75%	43,44%
Hallands Län	602	373	4859	3280	3,50%	3,22%	60,04%	48,30%
Västra Götalands Län	3099	2528	25511	19932	18,40%	19,54%	59,88%	48,52%
Värmlands Län	423	389	3567	2734	2,57%	2,68%	64,10%	54,91%
Örebro Län	413	405	3624	2957	2,61%	2,90%	64,07%	55,47%
Västmanlands Län	447	280	3184	2028	2,30%	1,99%	60,81%	47,25%
Dalarnas Län	449	353	3466	2790	2,50%	2,74%	67,77%	59,55%
Gävleborgs Län	343	351	3330	2617	2,40%	2,57%	63,81%	53,43%
Västernorrlands Län	353	277	3417	2387	2,46%	2,34%	68,04%	58,33%
Jämtlands Län	167	162	1427	1168	1,03%	1,15%	77,47%	67,75%
Västerbottens Län	338	276	3095	2326	2,23%	2,28%	72,03%	60,46%
Norrbottens Län	317	270	2801	2310	2,02%	2,26%	75,34%	64,20%
<b>Totalt dieselbilar</b>	<b>16318</b>	<b>13319</b>	<b>138647</b>	<b>101996</b>	<b>100,00%</b>	<b>100,00%</b>	<b>60,92%</b>	<b>49,35%</b>

# Dieselandel per län

(nyregistreringar jan-sep 2011)

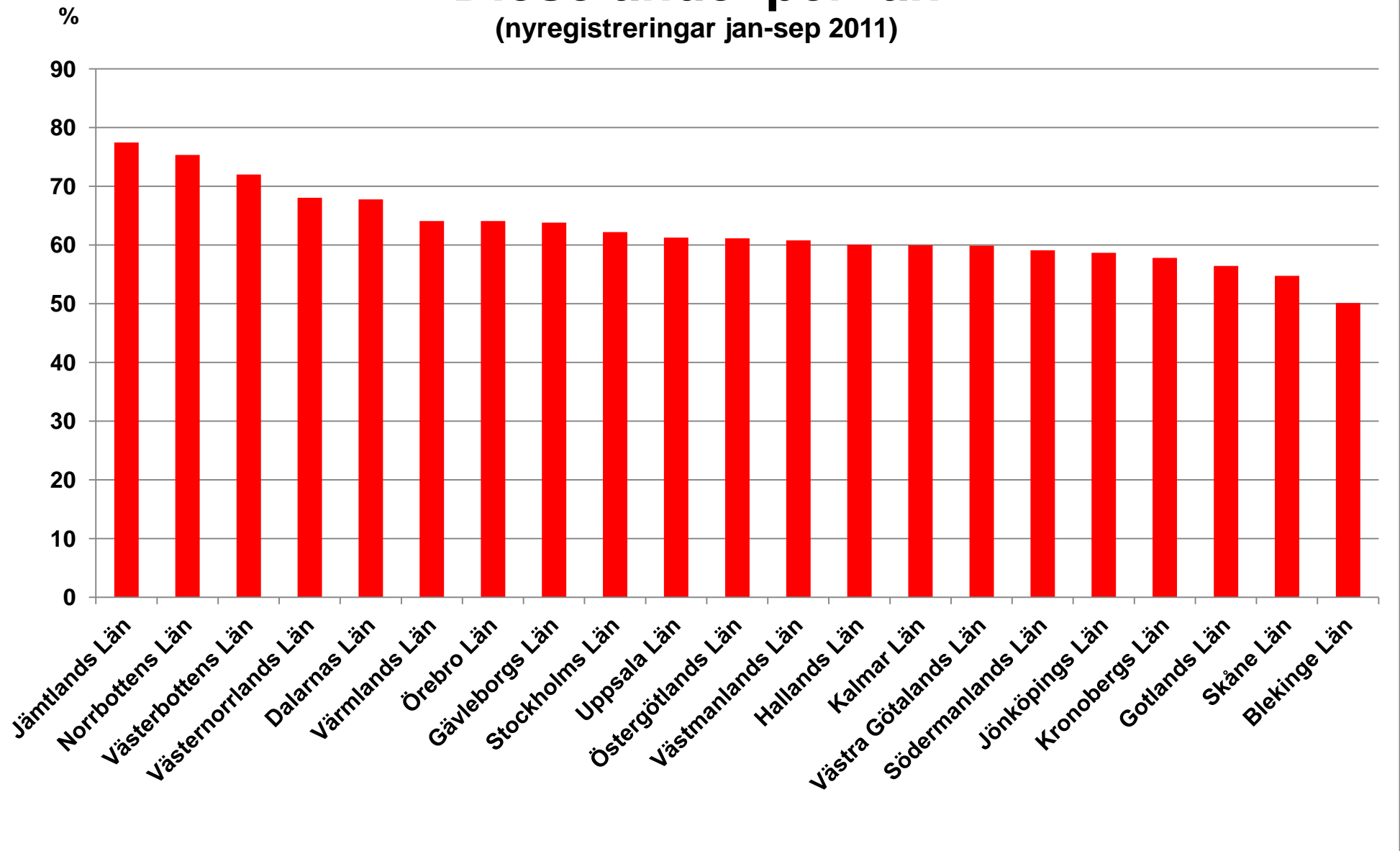

## Nyregistrerade personbilar totalt per kommun september 2011

Län/Kommun	SEPTEMBER		JANUARI-SEPTEMBER		Förändring i %	
	2011	2010	2011	2010	SEPTEMBER	JAN-SEP
<b>Stockholms län</b>						
UPPLANDS-VÄSBY	124	130	1072	866	-4,62	23,79
VALLENTUNA	43	52	438	414	-17,31	5,80
ÖSTERÅKER	77	85	676	664	-9,41	1,81
VÄRMDÖ	62	55	594	548	12,73	8,39
JÄRFÄLLA	95	126	977	1097	-24,60	-10,94
EKERÖ	38	45	320	298	-15,56	7,38
HUDDINGE	204	309	2050	2174	-33,98	-5,70
BOTKYRKA	89	104	917	843	-14,42	8,78
SALEM	15	26	178	185	-42,31	-3,78
HANINGE	144	143	1358	1062	0,70	27,87
TYRESÖ	48	50	523	440	-4,00	18,86
UPPLANDS-BRO	28	42	308	291	-33,33	5,84
NYKVARN	20	23	170	144	-13,04	18,06
TÄBY	132	150	1336	1252	-12,00	6,71
DANDERYD	78	91	726	717	-14,29	1,26
SOLLENTUNA	138	170	1359	1220	-18,82	11,39
STOCKHOLM	3859	2828	30193	25281	36,46	19,43
SÖDERTÄLJE	186	241	1895	1710	-22,82	10,82
NACKA	332	372	3276	2930	-10,75	11,81
SUNDBYBERG	79	102	684	726	-22,55	-5,79
SOLNA	940	635	6764	6224	48,03	8,68
LIDINGÖ	56	70	579	568	-20,00	1,94
VAXHOLM	12	17	147	118	-29,41	24,58
NORRTÄLJE	143	151	1376	1290	-5,30	6,67
SIGTUNA	48	60	531	495	-20,00	7,27
NYNÄSHAMN	28	37	302	286	-24,32	5,59
<u>Stockholms län</u>	<u>7018</u>	<u>6114</u>	<u>58749</u>	<u>51843</u>	<u>14,79</u>	<u>13,32</u>
<b>Uppsala län</b>						
HÅBO	29	27	326	291	7,41	12,03
ÄLVKARLEBY	5	13	70	80	-61,54	-12,50
KNIVSTA	26	31	230	221	-16,13	4,07
HEBY	18	23	145	144	-21,74	0,69
TIERP	20	31	188	193	-35,48	-2,59
UPPSALA	483	443	3970	4531	9,03	-12,38
ENKÖPING	158	157	1235	1231	0,64	0,32
ÖSTHAMMAR	50	39	331	315	28,21	5,08
<u>Uppsala län</u>	<u>789</u>	<u>764</u>	<u>6495</u>	<u>7006</u>	<u>3,27</u>	<u>-7,29</u>

Län/Kommun	SEPTEMBER		JANUARI-SEPTEMBER		Förändring i %	
	2011	2010	2011	2010	SEPTEMBER	JAN-SEP
<b>Södermanlands län</b>						
VINGÅKER	9	7	108	79	28,57	36,71
GNESTA	8	9	131	95	-11,11	37,89
NYKÖPING	198	160	1518	1350	23,75	12,44
OXELÖSUND	14	8	119	119	75,00	0,00
FLEN	27	23	199	158	17,39	25,95
KATRINEHOLM	104	95	760	626	9,47	21,41
ESKILSTUNA	200	215	1994	1722	-6,98	15,80
STRÄNGNÄS	85	75	705	623	13,33	13,16
TROSA	16	17	175	177	-5,88	-1,13
<u>Södermanlands län</u>	<u>661</u>	<u>609</u>	<u>5709</u>	<u>4949</u>	<u>8,54</u>	<u>15,36</u>
<b>Östergötlands län</b>						
ÖDESHÖG	5	9	50	44	-44,44	13,64
YDRE	8	9	51	48	-11,11	6,25
KINDA	25	28	273	272	-10,71	0,37
BOXHOLM	5	8	70	61	-37,50	14,75
ÅTVIDABERG	23	12	157	107	91,67	46,73
FINSPÅNG	42	33	276	267	27,27	3,37
VALDEMARSVIK	17	8	87	86	112,50	1,16
LINKÖPING	541	559	4076	3495	-3,22	16,62
NORRKÖPING	329	345	2791	2587	-4,64	7,89
SÖDERKÖPING	19	26	201	159	-26,92	26,42
MOTALA	132	101	1023	899	30,69	13,79
VADSTENA	21	31	150	114	-32,26	31,58
MJÖLBY	59	56	492	442	5,36	11,31
<u>Östergötlands län</u>	<u>1226</u>	<u>1225</u>	<u>9697</u>	<u>8581</u>	<u>0,08</u>	<u>13,01</u>
<b>Jönköpings län</b>						
ANEBY	6	8	47	47	-25,00	0,00
GNOSJÖ	18	22	161	204	-18,18	-21,08
MULLSJÖ	3	9	77	75	-66,67	2,67
HABO	30	29	277	280	3,45	-1,07
GISLAVED	80	73	597	623	9,59	-4,17
VAGGERYD	15	6	106	90	150,00	17,78
JÖNKÖPING	457	509	4879	4387	-10,22	11,21
NÄSSJÖ	71	92	700	670	-22,83	4,48
VÄRNAMO	219	154	1623	1285	42,21	26,30
SÄVSJÖ	12	17	102	124	-29,41	-17,74
VETLANDA	58	74	562	622	-21,62	-9,65
EKSJÖ	34	37	264	213	-8,11	23,94
TRANÅS	64	61	428	384	4,92	11,46
<u>Jönköpings län</u>	<u>1067</u>	<u>1091</u>	<u>9823</u>	<u>9004</u>	<u>-2,20</u>	<u>9,10</u>

Län/Kommun	SEPTEMBER		JANUARI-SEPTEMBER		Förändring i %	
	2011	2010	2011	2010	SEPTEMBER	JAN-SEP
<b>Kronobergs län</b>						
UPPVIDINGE	11	25	121	138	-56,00	-12,32
LESSEBO	10	12	140	132	-16,67	6,06
TINGSRYD	15	21	207	209	-28,57	-0,96
ALVESTA	41	35	285	272	17,14	4,78
ÄLMHULT	17	31	250	253	-45,16	-1,19
MARKARYD	26	27	186	171	-3,70	8,77
VÄXJÖ	261	380	2809	2607	-31,32	7,75
LJUNGBY	66	76	684	640	-13,16	6,88
<u>Kronobergs län</u>	<u>447</u>	<u>607</u>	<u>4682</u>	<u>4422</u>	<u>-26,36</u>	<u>5,88</u>
<b>Kalmar län</b>						
HÖGSBY	7	7	54	53	0,00	1,89
TORSÅS	13	12	104	69	8,33	50,72
MÖRBYLÅNGA	25	16	188	162	56,25	16,05
HULTSFRED	27	22	174	143	22,73	21,68
MÖNSTERÅS	18	12	175	135	50,00	29,63
EMMABODA	12	15	85	121	-20,00	-29,75
KALMAR	237	194	1793	1553	22,16	15,45
NYBRO	21	20	208	192	5,00	8,33
OSKARSHAMN	66	68	689	459	-2,94	50,11
VÄSTERVIK	53	89	646	574	-40,45	12,54
VIMMERBY	100	69	723	549	44,93	31,69
BORGHOLM	13	15	138	134	-13,33	2,99
<u>Kalmar län</u>	<u>592</u>	<u>539</u>	<u>4977</u>	<u>4144</u>	<u>9,83</u>	<u>20,10</u>
<b>Gotlands län</b>						
GOTLAND	78	116	822	831	-32,76	-1,08
<u>Gotlands län</u>	<u>78</u>	<u>116</u>	<u>822</u>	<u>831</u>	<u>-32,76</u>	<u>-1,08</u>
<b>Blekinge län</b>						
OLOFSTRÖM	22	22	232	173	0,00	34,10
KARLSKRONA	122	124	1188	1014	-1,61	17,16
RONNEBY	25	31	264	337	-19,35	-21,66
KARLSHAMN	102	85	851	833	20,00	2,16
SÖLVESBORG	31	30	227	250	3,33	-9,20
<u>Blekinge län</u>	<u>302</u>	<u>292</u>	<u>2762</u>	<u>2607</u>	<u>3,42</u>	<u>5,95</u>
<b>Skåne län</b>						
SVALÖV	15	27	139	152	-44,44	-8,55
STAFFANSTORP	23	27	327	298	-14,81	9,73
BURLÖV	26	37	235	264	-29,73	-10,98
VELLINGE	64	71	638	608	-9,86	4,93



Län/Kommun	SEPTEMBER		JANUARI-SEPTEMBER		Förändring i %	
	2011	2010	2011	2010	SEPTEMBER	JAN-SEP
ÖSTRA GÖINGE	19	16	177	153	18,75	15,69
ÖRKELLJUNGA	20	15	163	170	33,33	-4,12
BJUV	21	21	298	286	0,00	4,20
KÄVLINGE	51	57	400	391	-10,53	2,30
LOMMA	37	36	364	290	2,78	25,52
SVEDALA	47	47	319	360	0,00	-11,39
SKURUP	25	20	258	191	25,00	35,08
SJÖBO	37	32	266	267	15,63	-0,37
HÖRBY	23	49	364	306	-53,06	18,95
HÖÖR	29	36	238	264	-19,44	-9,85
TOMELILLA	79	60	638	556	31,67	14,75
BROMÖLLA	10	26	111	140	-61,54	-20,71
OSBY	19	34	161	149	-44,12	8,05
PERSTORP	13	4	61	49	225,00	24,49
KLIPPAN	21	27	167	178	-22,22	-6,18
ÅSTORP	17	20	201	173	-15,00	16,18
BÅSTAD	31	26	265	204	19,23	29,90
MALMÖ	1081	1352	9660	9557	-20,04	1,08
LUND	482	232	3942	1818	107,76	116,83
LANDSKRONA	47	41	445	347	14,63	28,24
HELSINGBORG	532	502	4024	3771	5,98	6,71
HÖGANÄS	47	33	427	340	42,42	25,59
ESLÖV	38	36	406	391	5,56	3,84
YSTAD	103	76	765	652	35,53	17,33
TRELLEBORG	57	59	635	624	-3,39	1,76
KRISTIANSTAD	288	289	2293	2203	-0,35	4,09
SIMRISHAMN	39	53	490	466	-26,42	5,15
ÄNGELHOLM	195	186	1703	1452	4,84	17,29
HÄSSLEHOLM	142	118	918	917	20,34	0,11
<u>Skåne län</u>	<u>3678</u>	<u>3665</u>	<u>31498</u>	<u>27987</u>	<u>0,35</u>	<u>12,55</u>
<b>Hallands län</b>						
HYLTE	10	10	129	148	0,00	-12,84
HALMSTAD	375	279	3078	2487	34,41	23,76
LAHOLM	46	43	395	312	6,98	26,60
FALKENBERG	70	91	651	668	-23,08	-2,54
VARBERG	192	128	1678	1179	50,00	42,32
KUNGSBACKA	301	269	2162	1997	11,90	8,26
<u>Hallands län</u>	<u>994</u>	<u>820</u>	<u>8093</u>	<u>6791</u>	<u>21,22</u>	<u>19,17</u>
<b>Västra Götalands län</b>						
HÄRRYDA	68	87	591	581	-21,84	1,72
PARTILLE	59	76	592	546	-22,37	8,42

Län/Kommun	SEPTEMBER		JANUARI-SEPTEMBER		Förändring i %	
	2011	2010	2011	2010	SEPTEMBER	JAN-SEP
ÖCKERÖ	11	19	176	137	-42,11	28,47
STENUNGSUND	53	85	532	620	-37,65	-14,19
TJÖRN	25	25	296	254	0,00	16,54
ORUST	28	20	263	241	40,00	9,13
SOTENÄS	23	10	208	139	130,00	49,64
MUNKEDAL	29	20	206	177	45,00	16,38
TANUM	20	34	257	224	-41,18	14,73
DALS-ED	7	25	77	154	-72,00	-50,00
FÄRGELANDA	3	9	82	76	-66,67	7,89
ALE	57	54	436	421	5,56	3,56
LERUM	70	65	619	612	7,69	1,14
VÄRGÅRDA	20	20	156	151	0,00	3,31
BOLLEBYGD	16	16	139	170	0,00	-18,24
GRÄSTORP	22	25	203	167	-12,00	21,56
ESSUNGA	8	9	57	58	-11,11	-1,72
KARLSBORG	12	15	112	124	-20,00	-9,68
GULLSPÅNG	4	10	70	71	-60,00	-1,41
TRANEMO	21	24	170	168	-12,50	1,19
BENGTSFORS	27	49	202	251	-44,90	-19,52
MELLERUD	21	13	143	150	61,54	-4,67
LILLA EDET	18	25	260	177	-28,00	46,89
MARK	122	120	1009	803	1,67	25,65
SVENLJUNGA	15	18	191	151	-16,67	26,49
HERRLJUNGA	11	12	137	109	-8,33	25,69
VARA	38	56	312	288	-32,14	8,33
GÖTENE	31	22	265	226	40,91	17,26
TIBRO	22	18	152	141	22,22	7,80
TÖREBODA	14	16	153	133	-12,50	15,04
GÖTEBORG	1597	1412	13208	13017	13,10	1,47
MÖLNDAL	553	597	4529	4045	-7,37	11,97
KUNGÄLV	144	146	1260	1124	-1,37	12,10
LYSEKIL	39	39	307	297	0,00	3,37
UDDEVALLA	146	166	1393	1358	-12,05	2,58
STRÖMSTAD	48	39	457	352	23,08	29,83
VÄNERSBORG	117	162	1007	1018	-27,78	-1,08
TROLLHÄTTAN	179	569	2360	3091	-68,54	-23,65
ALINGSÅS	132	138	1025	1021	-4,35	0,39
BORÅS	420	403	3540	2991	4,22	18,36
ULRICEHAMN	60	88	612	634	-31,82	-3,47
ÅMÅL	50	32	255	222	56,25	14,86
MARIESTAD	61	64	545	474	-4,69	14,98

Län/Kommun	SEPTEMBER		JANUARI-SEPTEMBER		Förändring i %	
	2011	2010	2011	2010	SEPTEMBER	JAN-SEP
LIDKÖPING	132	127	1095	1051	3,94	4,19
SKARA	48	51	352	417	-5,88	-15,59
SKÖVDE	187	206	1720	1700	-9,22	1,18
HJO	19	17	138	115	11,76	20,00
TIDAHOLM	16	16	133	108	0,00	23,15
FALKÖPING	62	70	598	523	-11,43	14,34
<u>Västra Götalands län</u>	<u>4885</u>	<u>5339</u>	<u>42600</u>	<u>41078</u>	<u>-8,50</u>	<u>3,71</u>
<b>Värmlands län</b>						
KIL	21	12	136	139	75,00	-2,16
EDA	11	10	101	84	10,00	20,24
TORSBY	28	45	167	212	-37,78	-21,23
STORFORS	8	5	48	46	60,00	4,35
HAMMARÖ	44	23	284	264	91,30	7,58
MUNKFORS	3	2	27	28	50,00	-3,57
FORSHAGA	15	16	114	121	-6,25	-5,79
GRUMS	8	18	108	88	-55,56	22,73
ÅRJÄNG	17	17	150	120	0,00	25,00
SUNNE	32	25	199	188	28,00	5,85
KARLSTAD	295	342	2852	2439	-13,74	16,93
KRISTINEHAMN	62	57	494	475	8,77	4,00
FILIPSTAD	10	11	104	109	-9,09	-4,59
HAGFORS	10	9	108	110	11,11	-1,82
ARVIKA	41	53	472	411	-22,64	14,84
SÄFFLE	28	16	201	145	75,00	38,62
<u>Värmlands län</u>	<u>633</u>	<u>661</u>	<u>5565</u>	<u>4979</u>	<u>-4,24</u>	<u>11,77</u>
<b>Örebro län</b>						
LEKEBERG	7	7	86	69	0,00	24,64
LAXÅ	6	13	92	65	-53,85	41,54
HALLSBERG	13	15	161	129	-13,33	24,81
DEGERFORS	18	20	144	134	-10,00	7,46
HÄLLEFORS	16	19	145	114	-15,79	27,19
LJUSNARSBERG	4	8	49	72	-50,00	-31,94
ÖREBRO	433	401	3376	3139	7,98	7,55
KUMLA	43	18	277	250	138,89	10,80
ASKERSUND	15	24	132	147	-37,50	-10,20
KARLSKOGA	57	48	543	463	18,75	17,28
NORA	31	33	216	247	-6,06	-12,55
LINDESBERG	51	54	435	502	-5,56	-13,35
<u>Örebro län</u>	<u>694</u>	<u>660</u>	<u>5656</u>	<u>5331</u>	<u>5,15</u>	<u>6,10</u>

Län/Kommun	SEPTEMBER		JANUARI-SEPTEMBER		Förändring i %	
	2011	2010	2011	2010	SEPTEMBER	JAN-SEP
<b>Västmanlands län</b>						
SKINNSKATTEBERG	8	5	63	49	60,00	28,57
SURAHAMMAR	22	16	135	112	37,50	20,54
KUNGSÖR	6	6	79	65	0,00	21,54
HALLSTAHAMMAR	22	30	199	165	-26,67	20,61
NORBERG	11	12	72	68	-8,33	5,88
VÄSTERÅS	492	333	3522	2946	47,75	19,55
SALA	37	21	297	205	76,19	44,88
FAGERSTA	32	44	313	262	-27,27	19,47
KÖPING	68	39	453	341	74,36	32,84
ARBOGA	14	12	103	79	16,67	30,38
<u>Västmanlands län</u>	<u>712</u>	<u>518</u>	<u>5236</u>	<u>4292</u>	<u>37,45</u>	<u>21,99</u>
<b>Dalarnas län</b>						
VANSBRO	3	8	46	60	-62,50	-23,33
MALUNG	18	18	137	140	0,00	-2,14
GAGNEF	23	12	144	133	91,67	8,27
LEKSAND	21	8	120	114	162,50	5,26
RÄTTVIK	30	12	125	98	150,00	27,55
ORSA	9	9	50	58	0,00	-13,79
ÄLVDALEN	3	18	49	51	-83,33	-3,92
SMEDJEBACKEN	17	16	104	111	6,25	-6,31
MORA	39	28	393	317	39,29	23,97
FALUN	132	163	1125	1076	-19,02	4,55
BORLÄNGE	130	104	1043	866	25,00	20,44
SÄTER	14	8	98	95	75,00	3,16
HEDEMORA	37	38	314	288	-2,63	9,03
AVESTA	88	92	746	667	-4,35	11,84
LUDVIKA	67	70	620	611	-4,29	1,47
<u>Dalarnas län</u>	<u>631</u>	<u>604</u>	<u>5114</u>	<u>4685</u>	<u>4,47</u>	<u>9,16</u>
<b>Gävleborgs län</b>						
OCKELBO	4	7	40	39	-42,86	2,56
HOFORS	10	10	82	87	0,00	-5,75
OVANÅKER	13	18	98	106	-27,78	-7,55
NORDANSTIG	6	8	62	65	-25,00	-4,62
LJUSDAL	52	53	415	403	-1,89	2,98
GÄVLE	252	295	2349	2165	-14,58	8,50
SANDVIKEN	58	81	737	692	-28,40	6,50
SÖDERHAMN	34	39	247	297	-12,82	-16,84
BOLLNÄS	41	41	477	392	0,00	21,68
HUDIKSVALL	77	92	712	652	-16,30	9,20
<u>Gävleborgs län</u>	<u>547</u>	<u>644</u>	<u>5219</u>	<u>4898</u>	<u>-15,06</u>	<u>6,55</u>
<b>Västernorrlands län</b>						
ÅNGE	33	62	205	141	-46,77	45,39
TIMRÅ	12	25	161	188	-52,00	-14,36
HÄRNÖSAND	41	29	378	276	41,38	36,96
SUNDSVALL	263	231	2446	2129	13,85	14,89
KRAMFORS	23	28	283	150	-17,86	88,67

Län/Kommun	SEPTEMBER		JANUARI-SEPTEMBER		Förändring i %	
	2011	2010	2011	2010	SEPTEMBER	JAN-SEP
SOLLEFTEÅ	28	29	255	210	-3,45	21,43
ÖRNSKÖLDSVIK	135	105	1294	998	28,57	29,66
<u>Västernorrlands län</u>	<u>535</u>	<u>509</u>	<u>5022</u>	<u>4092</u>	<u>5,11</u>	<u>22,73</u>
<b>Jämtlands län</b>						
RAGUNDA	2	4	45	42	-50,00	7,14
BRÄCKE	5	5	48	48	0,00	0,00
KROKOM	10	6	146	97	66,67	50,52
STRÖMSUND	42	29	301	256	44,83	17,58
ÅRE	6	12	108	101	-50,00	6,93
BERG	2	10	34	61	-80,00	-44,26
HÄRJEDALEN	9	6	74	69	50,00	7,25
ÖSTERSUND	138	156	1086	1050	-11,54	3,43
<u>Jämtlands län</u>	<u>214</u>	<u>228</u>	<u>1842</u>	<u>1724</u>	<u>-6,14</u>	<u>6,84</u>
<b>Västerbottens län</b>						
NORDMALING	6	16	82	72	-62,50	13,89
BJURHOLM	1	3	16	20	-66,67	-20,00
VINDELN	5	4	46	59	25,00	-22,03
ROBERTSFORS	7	4	63	47	75,00	34,04
NORSJÖ	6	4	33	38	50,00	-13,16
MALÅ	2	1	29	30	100,00	-3,33
STORUMAN	7	2	58	22	250,00	163,64
SORSELE	0	1	9	14	-100,00	-35,71
DOROTEA	1	1	24	21	0,00	14,29
VÄNNÄS	6	12	79	98	-50,00	-19,39
VILHELMINA	3	2	28	30	50,00	-6,67
ÅSELE	3	1	13	14	200,00	-7,14
UMEÅ	291	242	2557	2260	20,25	13,14
LYCKSELE	13	9	94	46	44,44	104,35
SKELLEFTEÅ	128	153	1166	1076	-16,34	8,36
<u>Västerbottens län</u>	<u>479</u>	<u>455</u>	<u>4297</u>	<u>3847</u>	<u>5,27</u>	<u>11,70</u>
<b>Norrbottens län</b>						
ARVIDSJAUR	12	7	76	68	71,43	11,76
ARJEPLOG	2	6	22	21	-66,67	4,76
JOKKMOKK	12	6	81	59	100,00	37,29
ÖVERKALIX	5	5	29	34	0,00	-14,71
KALIX	23	33	194	248	-30,30	-21,77
ÖVERTORNEÅ	4	4	37	46	0,00	-19,57
PAJALA	3	5	35	43	-40,00	-18,60
GÄLLIVARE	17	19	213	187	-10,53	13,90
ÄLVSBYEN	7	5	58	57	40,00	1,75
LULEÅ	229	219	1769	1608	4,57	10,01
PITEÅ	34	54	466	447	-37,04	4,25
BODEN	23	39	256	346	-41,03	-26,01
HAPARANDA	6	15	85	77	-60,00	10,39
KIRUNA	44	31	397	357	41,94	11,20
<u>Norrbottens län</u>	<u>421</u>	<u>448</u>	<u>3718</u>	<u>3598</u>	<u>-6,03</u>	<u>3,34</u>
<b><u>Hela Landet</u></b>	<b><u>26603</u></b>	<b><u>25908</u></b>	<b><u>227576</u></b>	<b><u>206689</u></b>	<b><u>2,68</u></b>	<b><u>10,11</u></b>

## Län med störst ökningstakt totalt nyregistreringar (jan-sep 2011)

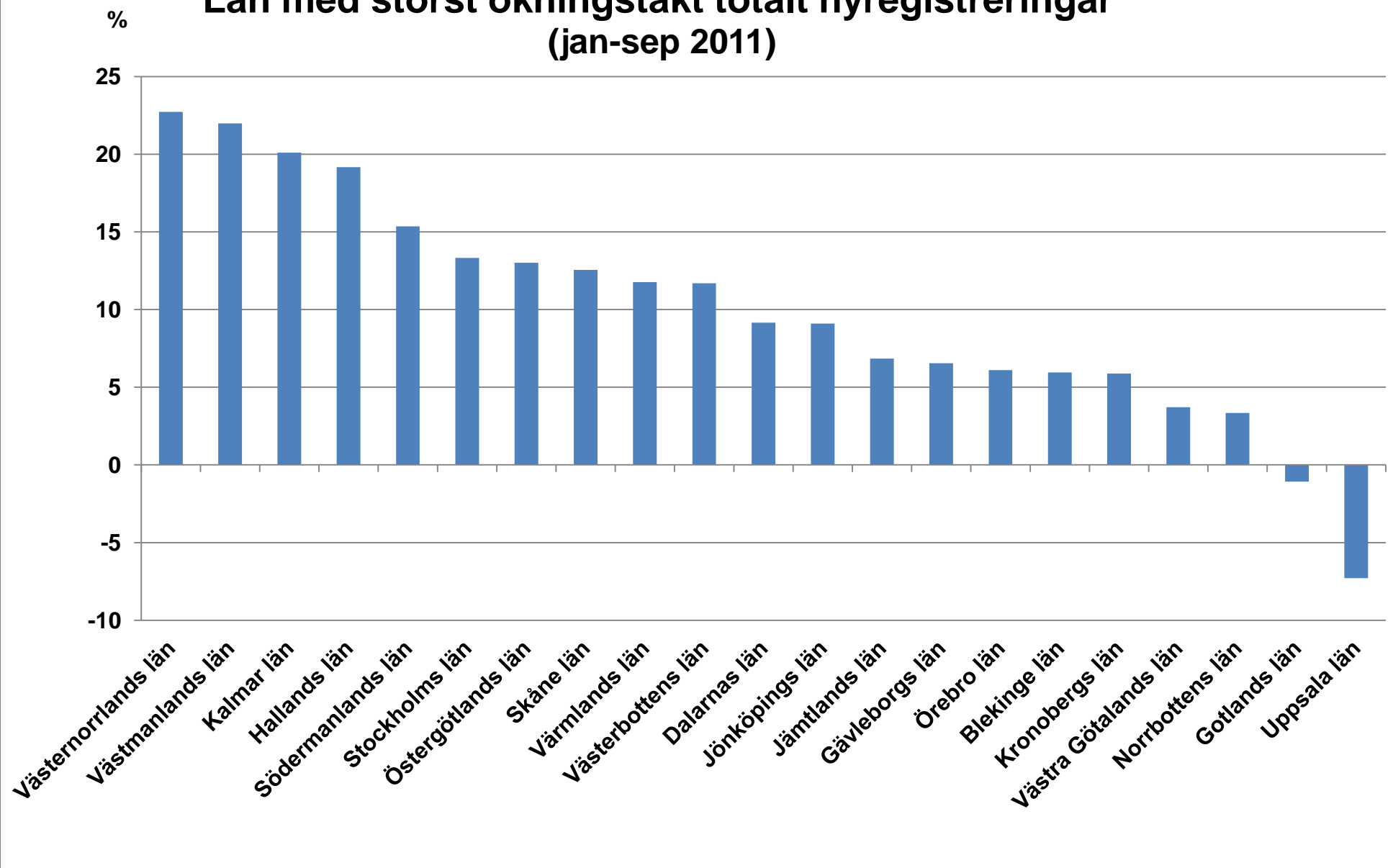

# Kommuner med flest nyregistrerade personbilar (jan-sep 2011)

