

<b>Nyregistrerade personbilar per kommun oktober 2019</b>						
	oktober		januari-oktober		förändring i %	
Län/Kommun	2019	2018	2019	2018	oktober	jan-okt

<b>Hela Landet</b>	<b><u>29631</u></b>	<b><u>23088</u></b>	<b><u>277405</u></b>	<b><u>304916</u></b>	<b><u>28,34</u></b>	<b><u>-9,02</u></b>
--------------------	---------------------	---------------------	----------------------	----------------------	---------------------	---------------------

#### Stockholms län

UPPLANDS-VÄSBY	146	119	2420	3285	22,69	-26,33
VALLENTUNA	78	58	650	629	34,48	3,34
ÖSTERÅKER	137	109	1184	1260	25,69	-6,03
VÄRMDÖ	115	88	937	994	30,68	-5,73
JÄRFÄLLA	147	95	1314	1228	54,74	7,00
EKERÖ	53	49	454	448	8,16	1,34
HUDDINGE	327	235	2763	4188	39,15	-34,03
BOTKYRKA	134	92	1084	995	45,65	8,94
SALEM	21	25	252	267	-16,00	-5,62
HANINGE	184	188	1886	1915	-2,13	-1,51
TYRESÖ	80	60	714	717	33,33	-0,42
UPPLANDS-BRO	54	27	482	452	100,00	6,64
NYKVARN	30	20	203	193	50,00	5,18
TÄBY	178	131	1738	1653	35,88	5,14
DANDERYD	242	179	2054	1968	35,20	4,37
SOLLENTUNA	443	589	4773	5159	-24,79	-7,48
STOCKHOLM	5045	3857	48854	50772	30,80	-3,78
SÖDERTÄLJE	573	352	5164	4483	62,78	15,19
NACKA	463	316	3994	3735	46,52	6,93
SUNDBYBERG	152	76	1011	1058	100,00	-4,44
SOLNA	872	538	8868	8529	62,08	3,97
LIDINGÖ	131	45	874	701	191,11	24,68
VAXHOLM	18	9	201	181	100,00	11,05
NORRTÄLJE	162	133	1513	1765	21,80	-14,28
SIGTUNA	86	69	980	768	24,64	27,60
NYNÄSHAMN	53	36	410	392	47,22	4,59
<u>Stockholms län</u>	<u>9924</u>	<u>7495</u>	<u>94777</u>	<u>97735</u>	<u>32,41</u>	<u>-3,03</u>

#### Uppsala län

HÅBO	43	29	471	500	48,28	-5,80
ÄLVKARLEBY	12	7	91	93	71,43	-2,15
KNIVSTA	41	21	301	330	95,24	-8,79
HEBY	28	8	153	157	250,00	-2,55
TIERP	19	20	148	159	-5,00	-6,92
UPPSALA	434	347	3911	4486	25,07	-12,82
ENKÖPING	114	89	1039	1376	28,09	-24,49
ÖSTHAMMAR	26	32	365	412	-18,75	-11,41
<u>Uppsala län</u>	<u>717</u>	<u>553</u>	<u>6479</u>	<u>7513</u>	<u>29,66</u>	<u>-13,76</u>

Län/Kommun	oktober		januari-oktober		förändring i %	
	2019	2018	2019	2018	oktober	jan-okt
<b>Södermanlands län</b>						
VINGÅKER	13	9	93	119	44,44	-21,85
GNESTA	13	10	138	164	30,00	-15,85
NYKÖPING	129	160	1287	1715	-19,38	-24,96
OXELÖSUND	20	16	172	172	25,00	0,00
FLEN	12	7	164	185	71,43	-11,35
KATRINEHOLM	81	61	707	791	32,79	-10,62
ESKILSTUNA	218	174	2324	2521	25,29	-7,81
STRÄNGNÄS	89	82	805	829	8,54	-2,90
TROSA	18	27	198	230	-33,33	-13,91
<u>Södermanlands län</u>	<u>593</u>	<u>546</u>	<u>5888</u>	<u>6726</u>	<u>8,61</u>	<u>-12,46</u>
<b>Östergötlands län</b>						
ÖDESHÖG	3	4	50	61	-25,00	-18,03
YDRE	6	2	42	49	200,00	-14,29
KINDA	33	24	201	231	37,50	-12,99
BOXHOLM	10	9	75	68	11,11	10,29
ÅTVIDABERG	10	13	135	153	-23,08	-11,76
FINSPÅNG	29	18	280	305	61,11	-8,20
VALDEMARSVIK	6	7	98	98	-14,29	0,00
LINKÖPING	518	379	4346	5120	36,68	-15,12
NORRKÖPING	296	287	3255	3661	3,14	-11,09
SÖDERKÖPING	24	18	185	193	33,33	-4,15
MOTALA	128	84	1089	1169	52,38	-6,84
VADSTENA	17	5	153	150	240,00	2,00
MJÖLBY	51	40	451	484	27,50	-6,82
<u>Östergötlands län</u>	<u>1131</u>	<u>890</u>	<u>10360</u>	<u>11742</u>	<u>27,08</u>	<u>-11,77</u>
<b>Jönköpings län</b>						
ANEBY	7	6	69	77	16,67	-10,39
GNOSJÖ	32	23	255	289	39,13	-11,76
MULLSJÖ	20	11	113	104	81,82	8,65
HABO	41	22	302	375	86,36	-19,47
GISLAVED	67	55	558	606	21,82	-7,92
VAGGERYD	26	16	217	247	62,50	-12,15
JÖNKÖPING	485	329	4458	5528	47,42	-19,36
NÄSSJÖ	60	53	723	815	13,21	-11,29
VÄRNAMO	153	137	1395	1668	11,68	-16,37
SÄVSJÖ	20	9	122	107	122,22	14,02
VETLANDA	75	49	678	741	53,06	-8,50
EKSJÖ	28	20	275	310	40,00	-11,29
TRANÅS	29	15	371	419	93,33	-11,46
<u>Jönköpings län</u>	<u>1043</u>	<u>745</u>	<u>9536</u>	<u>11286</u>	<u>40,00</u>	<u>-15,51</u>

Län/Kommun	oktober		januari-oktober		förändring i %	
	2019	2018	2019	2018	oktober	jan-okt
<b>Kronobergs län</b>						
UPPVIDINGE	18	10	142	173	80,00	-17,92
LESSEBO	9	4	66	84	125,00	-21,43
TINGSRYD	20	18	154	204	11,11	-24,51
ALVESTA	19	17	238	292	11,76	-18,49
ÄLMHULT	30	31	353	373	-3,23	-5,36
MARKARYD	18	11	158	237	63,64	-33,33
VÄXJÖ	260	242	2464	2983	7,44	-17,40
LJUNGBY	66	40	570	621	65,00	-8,21
<u>Kronobergs län</u>	<u>440</u>	<u>373</u>	<u>4145</u>	<u>4967</u>	<u>17,96</u>	<u>-16,55</u>
<b>Kalmar län</b>						
HÖGSBY	4	1	49	50	300,00	-2,00
TORSÅS	6	4	75	88	50,00	-14,77
MÖRBYLÅNGA	16	9	197	204	77,78	-3,43
HULTSFRED	24	10	192	170	140,00	12,94
MÖNSTERÅS	10	12	119	154	-16,67	-22,73
EMMABODA	9	14	104	142	-35,71	-26,76
KALMAR	242	210	2467	2823	15,24	-12,61
NYBRO	20	21	173	246	-4,76	-29,67
OSKARSHAMN	48	51	563	612	-5,88	-8,01
VÄSTERVIK	72	65	647	759	10,77	-14,76
VIMMERBY	68	62	560	730	9,68	-23,29
BORGHOLM	11	8	100	130	37,50	-23,08
<u>Kalmar län</u>	<u>530</u>	<u>467</u>	<u>5246</u>	<u>6108</u>	<u>13,49</u>	<u>-14,11</u>
<b>Gotlands län</b>						
GOTLAND	88	77	922	1007	14,29	-8,44
<u>Gotlands län</u>	<u>88</u>	<u>77</u>	<u>922</u>	<u>1007</u>	<u>14,29</u>	<u>-8,44</u>
<b>Blekinge län</b>						
OLOFSTRÖM	17	27	228	260	-37,04	-12,31
KARLSKRONA	123	111	1320	1409	10,81	-6,32
RONNEBY	25	25	349	312	0,00	11,86
KARLSHAMN	107	66	962	1027	62,12	-6,33
SÖLVESBORG	39	20	265	305	95,00	-13,11
<u>Blekinge län</u>	<u>311</u>	<u>249</u>	<u>3124</u>	<u>3313</u>	<u>24,90</u>	<u>-5,70</u>
<b>Skåne län</b>						
SVALÖV	23	23	175	169	0,00	3,55
STAFFANSTORP	41	25	370	354	64,00	4,52
BURLÖV	39	29	503	453	34,48	11,04
VELLINGE	119	78	857	866	52,56	-1,04
ÖSTRA GÖINGE	25	13	195	155	92,31	25,81
ÖRKELLJUNGA	26	19	215	252	36,84	-14,68
BJUV	34	22	297	381	54,55	-22,05

Län/Kommun	oktober		januari-oktober		förändring i %	
	2019	2018	2019	2018	oktober	jan-okt
KÄVLINGE	66	46	529	523	43,48	1,15
LOMMA	66	31	440	417	112,90	5,52
SVEDALA	54	43	413	393	25,58	5,09
SKURUP	28	16	225	239	75,00	-5,86
SJÖBO	36	27	365	402	33,33	-9,20
HÖRBY	19	20	218	296	-5,00	-26,35
HÖÖR	40	24	262	318	66,67	-17,61
TOMELILLA	75	64	604	684	17,19	-11,70
BROMÖLLA	22	18	199	230	22,22	-13,48
OSBY	23	17	173	190	35,29	-8,95
PERSTORP	5	5	50	81	0,00	-38,27
KLIPPAN	22	19	215	186	15,79	15,59
ÅSTORP	25	23	223	211	8,70	5,69
BÅSTAD	36	19	292	261	89,47	11,88
MALMÖ	1753	1215	15425	13297	44,28	16,00
LUND	612	744	6114	7200	-17,74	-15,08
LANDSKRONA	79	35	571	538	125,71	6,13
HELSINGBORG	331	287	3630	4902	15,33	-25,95
HÖGANÄS	71	29	450	440	144,83	2,27
ESLÖV	68	50	740	857	36,00	-13,65
YSTAD	87	50	702	776	74,00	-9,54
TRELLEBORG	77	64	775	771	20,31	0,52
KRISTIANSTAD	259	169	2113	2615	53,25	-19,20
SIMRISHAMN	40	45	395	392	-11,11	0,77
ÄNGELHOLM	166	161	1506	1963	3,11	-23,28
HÄSSLEHOLM	101	101	1063	1367	0,00	-22,24
<u>Skåne län</u>	<u>4468</u>	<u>3531</u>	<u>40304</u>	<u>42179</u>	<u>26,54</u>	<u>-4,45</u>
<b>Hallands län</b>						
HYLTE	5	11	130	155	-54,55	-16,13
HALMSTAD	278	262	2703	3296	6,11	-17,99
LAHOLM	41	33	396	446	24,24	-11,21
FALKENBERG	80	63	697	745	26,98	-6,44
VARBERG	206	163	1859	1903	26,38	-2,31
KUNGSBACKA	395	330	3427	3444	19,70	-0,49
<u>Hallands län</u>	<u>1005</u>	<u>862</u>	<u>9212</u>	<u>9989</u>	<u>16,59</u>	<u>-7,78</u>
<b>Västra Götalands län</b>						
HÄRRYDA	76	60	753	768	26,67	-1,95
PARTILLE	69	69	740	798	0,00	-7,27
ÖCKERÖ	21	29	200	260	-27,59	-23,08
STENUNGSUND	49	64	550	622	-23,44	-11,58
TJÖRN	35	21	291	272	66,67	6,99
ORUST	21	23	250	193	-8,70	29,53
SOTENÄS	9	8	170	164	12,50	3,66
MUNKEDAL	23	16	190	308	43,75	-38,31
TANUM	21	15	210	192	40,00	9,38

Län/Kommun	oktober		januari-oktober		förändring i %	
	2019	2018	2019	2018	oktober	jan-okt
DALS-ED	6	2	93	79	200,00	17,72
FÄRGELANDA	9	2	66	63	350,00	4,76
ALE	69	65	573	560	6,15	2,32
LERUM	90	54	788	683	66,67	15,37
VÅRGÅRDA	17	9	142	187	88,89	-24,06
BOLLEBYGD	17	15	192	196	13,33	-2,04
GRÄSTORP	7	2	70	84	250,00	-16,67
ESSUNGA	5	4	52	62	25,00	-16,13
KARLSBORG	12	16	127	125	-25,00	1,60
GULLSPÅNG	8	8	81	77	0,00	5,19
TRANEMO	19	15	181	206	26,67	-12,14
BENGTSFORS	14	24	128	188	-41,67	-31,91
MELLERUD	18	27	179	173	-33,33	3,47
LILLA EDET	41	24	391	463	70,83	-15,55
MARK	81	79	813	1059	2,53	-23,23
SVENLJUNGA	16	16	144	194	0,00	-25,77
HERRLJUNGA	18	10	125	123	80,00	1,63
VARA	36	19	260	343	89,47	-24,20
GÖTENE	42	23	294	301	82,61	-2,33
TIBRO	13	6	155	187	116,67	-17,11
TÖREBODA	14	8	127	148	75,00	-14,19
GÖTEBORG	1345	973	12164	15092	38,23	-19,40
MÖLNDAL	494	529	6458	6682	-6,62	-3,35
KUNGÄLV	161	125	1281	1843	28,80	-30,49
LYSEKIL	34	17	321	235	100,00	36,60
UDDEVALLA	158	107	1281	1709	47,66	-25,04
STRÖMSTAD	29	24	312	371	20,83	-15,90
VÄNERSBORG	134	135	1252	1807	-0,74	-30,71
TROLLHÄTTAN	142	102	1287	1444	39,22	-10,87
ALINGSÅS	139	81	1283	1573	71,60	-18,44
BORÅS	368	296	3345	4081	24,32	-18,03
ULRICEHAMN	69	64	649	706	7,81	-8,07
ÅMÅL	27	41	276	394	-34,15	-29,95
MARIESTAD	88	78	642	657	12,82	-2,28
LIDKÖPING	222	80	1337	1431	177,50	-6,57
SKARA	62	34	367	364	82,35	0,82
SKÖVDE	239	175	2370	2677	36,57	-11,47
HJO	13	17	140	158	-23,53	-11,39
TIDAHOLM	12	12	142	139	0,00	2,16
FALKÖPING	82	50	595	577	64,00	3,12
<u>Västra Götalands län</u>	<u>4694</u>	<u>3673</u>	<u>43837</u>	<u>51018</u>	<u>27,80</u>	<u>-14,08</u>
<b>Värmlands län</b>						
KIL	24	11	138	147	118,18	-6,12
EDA	13	5	89	101	160,00	-11,88
TORSBY	12	15	174	181	-20,00	-3,87

Län/Kommun	oktober		januari-oktober		förändring i %	
	2019	2018	2019	2018	oktober	jan-okt
STORFORS	2	4	39	43	-50,00	-9,30
HAMMARÖ	20	23	198	223	-13,04	-11,21
MUNKFORS	2	2	28	33	0,00	-15,15
FORSHAGA	12	11	86	116	9,09	-25,86
GRUMS	6	10	103	106	-40,00	-2,83
ÅRJÄNG	18	7	147	146	157,14	0,68
SUNNE	19	21	202	322	-9,52	-37,27
KARLSTAD	448	354	3768	3874	26,55	-2,74
KRISTINEHAMN	61	57	592	788	7,02	-24,87
FILIPSTAD	9	4	78	127	125,00	-38,58
HAGFORS	11	12	149	147	-8,33	1,36
ARVIKA	53	52	492	628	1,92	-21,66
SÄFFLE	19	16	176	165	18,75	6,67
<u>Värmlands län</u>	<u>729</u>	<u>604</u>	<u>6459</u>	<u>7147</u>	<u>20,70</u>	<u>-9,63</u>
<b>Örebro län</b>						
LEKEBERG	13	6	100	110	116,67	-9,09
LAXÅ	5	8	69	105	-37,50	-34,29
HALLSBERG	16	15	157	171	6,67	-8,19
DEGERFORS	14	6	94	102	133,33	-7,84
HÄLLEFORS	13	9	121	150	44,44	-19,33
LJUSNARSBERG	9	3	45	46	200,00	-2,17
ÖREBRO	358	284	3514	4343	26,06	-19,09
KUMLA	40	42	309	369	-4,76	-16,26
ASKERSUND	12	11	109	157	9,09	-30,57
KARLSKOGA	57	40	507	504	42,50	0,60
NORA	26	8	167	165	225,00	1,21
LINDESBERG	31	44	339	451	-29,55	-24,83
<u>Örebro län</u>	<u>594</u>	<u>476</u>	<u>5531</u>	<u>6673</u>	<u>24,79</u>	<u>-17,11</u>
<b>Västmanlands län</b>						
SKINNSKATTEBERG	4	7	77	63	-42,86	22,22
SURAHAMMAR	16	5	120	120	220,00	0,00
KUNGSÖR	19	15	152	127	26,67	19,69
HALLSTAHAMMAR	19	16	172	168	18,75	2,38
NORBERG	10	10	50	81	0,00	-38,27
VÄSTERÅS	368	307	3729	4495	19,87	-17,04
SALA	27	25	296	366	8,00	-19,13
FAGERSTA	35	27	329	335	29,63	-1,79
KÖPING	54	56	534	682	-3,57	-21,70
ARBOGA	14	10	164	138	40,00	18,84
<u>Västmanlands län</u>	<u>566</u>	<u>478</u>	<u>5623</u>	<u>6575</u>	<u>18,41</u>	<u>-14,48</u>

Län/Kommun	oktober		januari-oktober		förändring i %	
	2019	2018	2019	2018	oktober	jan-okt
<b>Dalarnas län</b>						
VANSBRO	7	6	70	53	16,67	32,08
MALUNG	32	9	223	177	255,56	25,99
GAGNEF	11	12	108	94	-8,33	14,89
LEKSAND	12	16	144	166	-25,00	-13,25
RÄTTVIK	14	9	110	132	55,56	-16,67
ORSA	5	9	51	76	-44,44	-32,89
ÄLVDALEN	6	7	48	61	-14,29	-21,31
SMEDJEBACKEN	21	4	155	113	425,00	37,17
MORA	32	34	387	549	-5,88	-29,51
FALUN	122	129	1344	1378	-5,43	-2,47
BORLÄNGE	139	84	1311	1386	65,48	-5,41
SÄTER	13	7	96	110	85,71	-12,73
HEDEMORA	26	23	210	226	13,04	-7,08
AVESTA	95	51	730	751	86,27	-2,80
LUDVIKA	75	36	581	731	108,33	-20,52
<u>Dalarnas län</u>	<u>610</u>	<u>436</u>	<u>5568</u>	<u>6003</u>	<u>39,91</u>	<u>-7,25</u>
<b>Gävleborgs län</b>						
OCKELBO	5	2	50	37	150,00	35,14
HOFORS	12	12	75	106	0,00	-29,25
OVANÅKER	8	7	99	126	14,29	-21,43
NORDANSTIG	18	5	81	54	260,00	50,00
LJUSDAL	36	29	324	355	24,14	-8,73
GÄVLE	286	238	2625	2931	20,17	-10,44
SANDVIKEN	107	57	891	902	87,72	-1,22
SÖDERHAMN	49	30	350	410	63,33	-14,63
BOLLNÄS	50	41	508	610	21,95	-16,72
HUDIKSVALL	89	58	810	935	53,45	-13,37
<u>Gävleborgs län</u>	<u>660</u>	<u>479</u>	<u>5813</u>	<u>6466</u>	<u>37,79</u>	<u>-10,10</u>
<b>Västernorrlands län</b>						
ÅNGE	9	9	74	111	0,00	-33,33
TIMRÅ	38	13	239	230	192,31	3,91
HÄRNÖSAND	42	26	362	475	61,54	-23,79
SUNDSVALL	260	221	2592	3355	17,65	-22,74
KRAMFORS	23	21	224	282	9,52	-20,57
SOLLEFTEÅ	17	15	164	259	13,33	-36,68
ÖRNSKÖLDSVIK	136	91	1285	1531	49,45	-16,07
<u>Västernorrlands län</u>	<u>525</u>	<u>396</u>	<u>4940</u>	<u>6243</u>	<u>32,58</u>	<u>-20,87</u>
<b>Jämtlands län</b>						
RAGUNDA	5	1	28	33	400,00	-15,15
BRÄCKE	5	1	49	46	400,00	6,52
KROKOM	8	6	88	112	33,33	-21,43

Län/Kommun	oktober		januari-oktober		förändring i %	
	2019	2018	2019	2018	oktober	jan-okt
STRÖMSUND	14	12	135	218	16,67	-38,07
ÅRE	11	10	109	125	10,00	-12,80
BERG	4	0	41	42		-2,38
HÄRJEDALEN	8	6	68	80	33,33	-15,00
ÖSTERSUND	111	123	1271	2318	-9,76	-45,17
<u>Jämtlands län</u>	<u>166</u>	<u>159</u>	<u>1789</u>	<u>2974</u>	<u>4,40</u>	<u>-39,85</u>
<b>Västerbottens län</b>						
NORDMALING	6	3	48	58	100,00	-17,24
BJURHOLM	2	2	19	16	0,00	18,75
VINDELN	4	3	44	42	33,33	4,76
ROBERTSFORS	7	2	45	54	250,00	-16,67
NORSJÖ	4	1	25	29	300,00	-13,79
MALÅ	2	0	11	16		-31,25
STORUMAN	1	0	19	21		-9,52
SORSELE	0	0	13	10		30,00
DOROTEA	0	0	7	6		16,67
VÄNNÄS	7	6	71	74	16,67	-4,05
VILHELMINA	0	1	20	26	-100,00	-23,08
ÅSELE	1	0	9	9		0,00
UMEÅ	287	247	2575	3513	16,19	-26,70
LYCKSELE	7	2	59	91	250,00	-35,16
SKELLEFTEÅ	138	96	1356	1443	43,75	-6,03
<u>Västerbottens län</u>	<u>466</u>	<u>363</u>	<u>4321</u>	<u>5408</u>	<u>28,37</u>	<u>-20,10</u>
<b>Norrbottens län</b>						
ARVIDSJAUR	9	2	97	92	350,00	5,43
ARJEPLOG	8	1	17	15	700,00	13,33
JOKKMOKK	4	1	33	34	300,00	-2,94
ÖVERKALIX	0	5	19	20	-100,00	-5,00
KALIX	21	21	256	300	0,00	-14,67
ÖVERTORNEÅ	2	3	40	40	-33,33	0,00
PAJALA	4	2	29	78	100,00	-62,82
GÄLLIVARE	11	15	186	206	-26,67	-9,71
ÄLVSBYN	7	2	40	38	250,00	5,26
LULEÅ	149	127	1564	1646	17,32	-4,98
RITEÅ	65	23	500	551	182,61	-9,26
BODEN	31	13	281	326	138,46	-13,80
HAPARANDA	10	9	61	86	11,11	-29,07
KIRUNA	50	12	408	412	316,67	-0,97
<u>Norrbottens län</u>	<u>371</u>	<u>236</u>	<u>3531</u>	<u>3844</u>	<u>57,20</u>	<u>-8,14</u>



# Nyregistrerade personbilar per län

## % förändring jan-okt 2019/2018

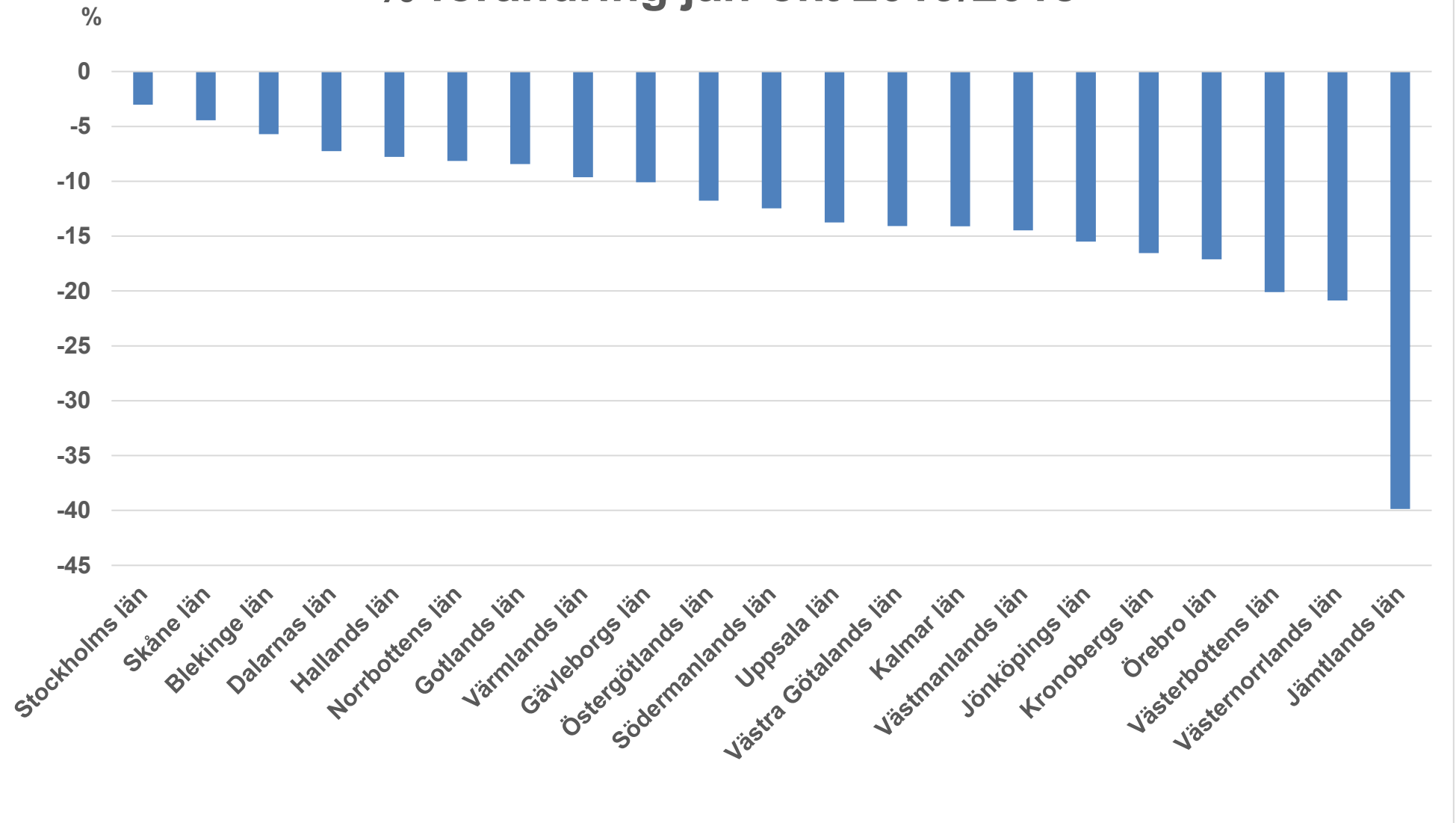

# Kommuner med flest nyregistrerade personbilar jan-okt 2019

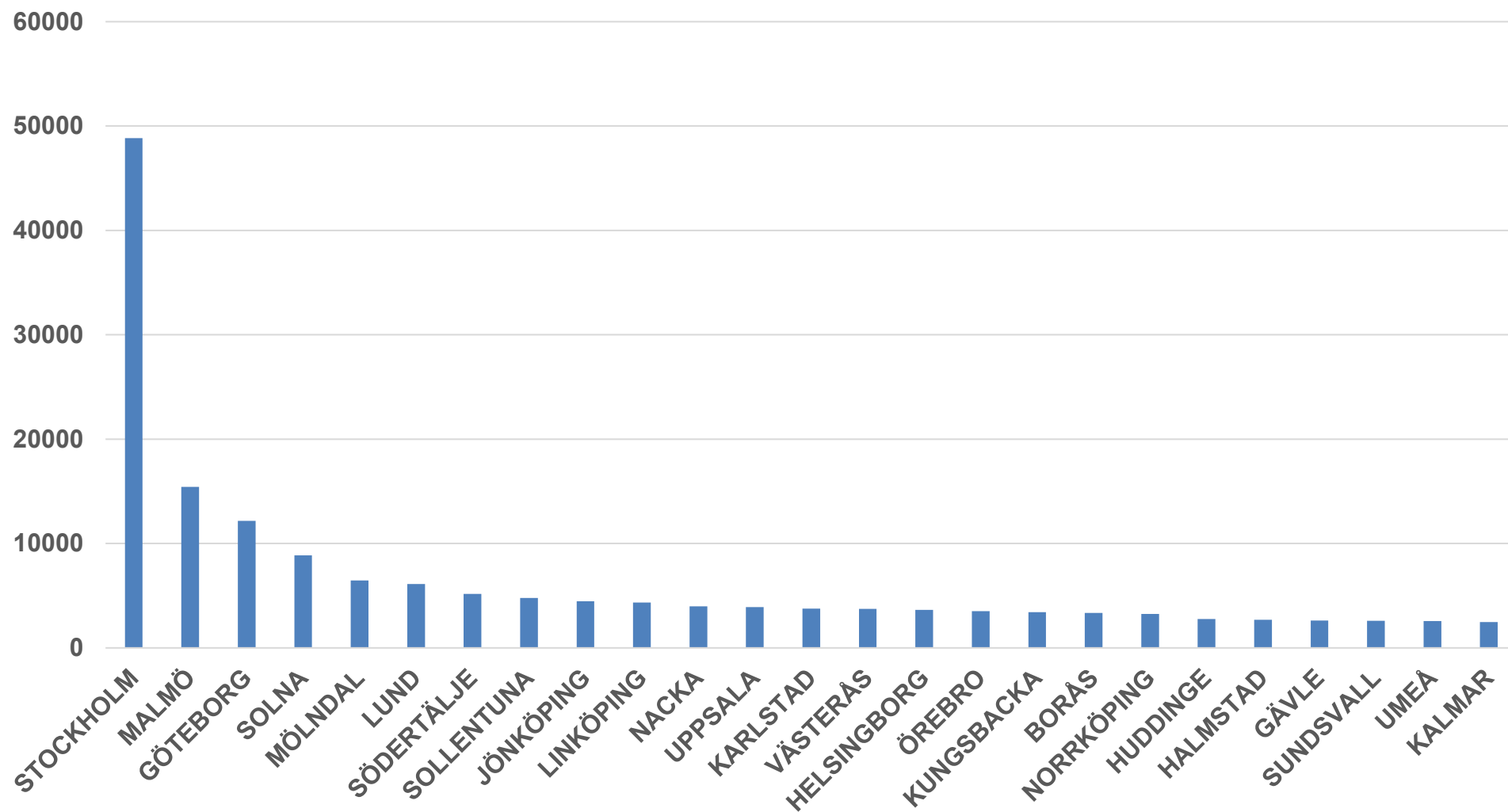

## Nyregistrerade dieselbilar per kommun oktober 2019

Län/Kommun	oktober		januari-oktober		förändring i %		dieselbilar i % av ack nyreg	
	2019	2018	2019	2018	oktober	jan-okt	2019	2018
<b>Hela Landet</b>	<b>9440</b>	<b>7444</b>	<b>93601</b>	<b>117132</b>	<b>26,81</b>	<b>-20,09</b>	<b>33,74</b>	<b>38,41</b>
<b>Stockholms län</b>								
UPPLANDS-VÄSBY	19	23	325	883	-17,39	-63,19	13,43	26,88
VALLENTUNA	18	12	147	136	50	8,09	22,62	21,62
ÖSTERÅKER	21	24	222	308	-12,5	-27,92	18,75	24,44
VÄRMDÖ	22	15	208	205	46,67	1,46	22,2	20,62
JÄRFÄLLA	43	27	324	301	59,26	7,64	24,66	24,51
EKERÖ	8	6	93	100	33,33	-7	20,48	22,32
HUDDINGE	54	67	593	1254	-19,4	-52,71	21,46	29,94
BOTKYRKA	34	22	240	259	54,55	-7,34	22,14	26,03
SALEM	6	5	65	64	20	1,56	25,79	23,97
HANINGE	44	41	433	488	7,32	-11,27	22,96	25,48
TYRESÖ	17	16	153	149	6,25	2,68	21,43	20,78
UPPLANDS-BRO	12	4	163	142	200	14,79	33,82	31,42
NYKVARN	9	7	46	47	28,57	-2,13	22,66	24,35
TÄBY	37	23	392	372	60,87	5,38	22,55	22,5
DANDERYD	106	93	852	1022	13,98	-16,63	41,48	51,93
SOLLENTUNA	130	285	1826	2347	-54,39	-22,2	38,26	45,49
STOCKHOLM	2254	1760	23038	23653	28,07	-2,6	47,16	46,59
SÖDERTÄLJE	218	115	2247	2026	89,57	10,91	43,51	45,19
NACKA	162	107	1486	1476	51,4	0,68	37,21	39,52
SUNDBYBERG	22	3	140	158	633,33	-11,39	13,85	14,93
SOLNA	274	196	3021	3309	39,8	-8,7	34,07	38,8
LIDINGÖ	15	7	164	161	114,29	1,86	18,76	22,97
VAXHOLM	1	1	43	43	0	0	21,39	23,76
NORRTÄLJE	43	22	442	552	95,45	-19,93	29,21	31,27
SIGTUNA	18	19	217	227	-5,26	-4,41	22,14	29,56
NYNÄSHAMN	13	14	110	114	-7,14	-3,51	26,83	29,08
<b>Stockholms län</b>	<b>3600</b>	<b>2914</b>	<b>36990</b>	<b>39796</b>	<b>23,54</b>	<b>-7,05</b>	<b>39,03</b>	<b>40,72</b>
<b>Uppsala län</b>								
HÅBO	11	7	209	267	57,14	-21,72	44,37	53,4
ÄLVKARLEBY	4	1	27	30	300	-10	29,67	32,26
KNIVSTA	10	2	59	99	400	-40,4	19,6	30
HEBY	18	3	66	70	500	-5,71	43,14	44,59
TIERP	4	5	50	64	-20	-21,88	33,78	40,25
UPPSALA	91	73	887	1487	24,66	-40,35	22,68	33,15
ENKÖPING	32	15	313	511	113,33	-38,75	30,13	37,14
ÖSTHAMMAR	7	12	153	176	-41,67	-13,07	41,92	42,72
<b>Uppsala län</b>	<b>177</b>	<b>118</b>	<b>1764</b>	<b>2704</b>	<b>50</b>	<b>-34,76</b>	<b>27,23</b>	<b>35,99</b>

Län/Kommun	oktober		januari-oktober		förändring i %		dieslbilar i % av ack nyreg	
	2019	2018	2019	2018	oktober	jan-okt	2019	2018
<b>Södermanlands län</b>								
VINGÅKER	9	4	31	41	125	-24,39	33,33	34,45
GNESTA	3	2	33	42	50	-21,43	23,91	25,61
NYKÖPING	46	55	396	627	-16,36	-36,84	30,77	36,56
OXELÖSUND	5	6	48	64	-16,67	-25	27,91	37,21
FLEN	6	3	52	75	100	-30,67	31,71	40,54
KATRINEHOLM	19	10	153	228	90	-32,89	21,64	28,82
ESKILSTUNA	62	50	637	950	24	-32,95	27,41	37,68
STRÄNGNÄS	27	12	188	244	125	-22,95	23,35	29,43
TROSA	2	4	45	61	-50	-26,23	22,73	26,52
<u>Södermanlands län</u>	<u>179</u>	<u>146</u>	<u>1583</u>	<u>2332</u>	<u>22,6</u>	<u>-32,12</u>	<u>26,89</u>	<u>34,67</u>
<b>Östergötlands län</b>								
ÖDESHÖG	3	1	29	19	200	52,63	58	31,15
YDRE	0	0	11	14		-21,43	26,19	28,57
KINDA	5	3	35	69	66,67	-49,28	17,41	29,87
BOXHOLM	3	4	22	20	-25	10	29,33	29,41
ÅTVIDABERG	3	4	40	46	-25	-13,04	29,63	30,07
FINSPÅNG	5	1	59	50	400	18	21,07	16,39
VALDEMARSVIK	3	2	33	38	50	-13,16	33,67	38,78
LINKÖPING	154	84	1354	1676	83,33	-19,21	31,16	32,73
NORRKÖPING	87	76	1058	1322	14,47	-19,97	32,5	36,11
SÖDERKÖPING	7	10	37	59	-30	-37,29	20	30,57
MOTALA	29	26	355	376	11,54	-5,59	32,6	32,16
VADSTENA	6	1	47	38	500	23,68	30,72	25,33
MJÖLBY	5	9	86	145	-44,44	-40,69	19,07	29,96
<u>Östergötlands län</u>	<u>310</u>	<u>221</u>	<u>3166</u>	<u>3872</u>	<u>40,27</u>	<u>-18,23</u>	<u>30,56</u>	<u>32,98</u>
<b>Jönköpings län</b>								
ANEBY	0	2	25	24	-100	4,17	36,23	31,17
GNOSJÖ	9	4	99	115	125	-13,91	38,82	39,79
MULLSJÖ	7	3	31	33	133,33	-6,06	27,43	31,73
HABO	5	3	34	52	66,67	-34,62	11,26	13,87
GISLAVED	26	18	218	235	44,44	-7,23	39,07	38,78
VAGGERYD	9	5	71	88	80	-19,32	32,72	35,63
JÖNKÖPING	139	114	1382	2317	21,93	-40,35	31	41,91
NÄSSJÖ	6	11	221	258	-45,45	-14,34	30,57	31,66
VÄRNAMO	61	57	552	742	7,02	-25,61	39,57	44,48
SÄVSJÖ	5	3	33	45	66,67	-26,67	27,05	42,06
VETLANDA	20	14	185	235	42,86	-21,28	27,29	31,71
EKSJÖ	6	6	74	115	0	-35,65	26,91	37,1
TRANÅS	8	4	127	158	100	-19,62	34,23	37,71
<u>Jönköpings län</u>	<u>301</u>	<u>244</u>	<u>3052</u>	<u>4417</u>	<u>23,36</u>	<u>-30,9</u>	<u>32,01</u>	<u>39,14</u>

Län/Kommun	oktober		januari-oktober		förändring i %		dieselbilar i % av ack nyreg	
	2019	2018	2019	2018	oktober	jan-okt	2019	2018
<b>Kronobergs län</b>								
UPPVIDINGE	4	5	54	86	-20	-37,21	38,03	49,71
LESSEBO	5	2	23	34	150	-32,35	34,85	40,48
TINGSRYD	4	1	47	65	300	-27,69	30,52	31,86
ALVESTA	5	3	72	115	66,67	-37,39	30,25	39,38
ÄLMHULT	5	7	92	130	-28,57	-29,23	26,06	34,85
MARKARYD	7	6	69	124	16,67	-44,35	43,67	52,32
VÄXJÖ	67	75	639	972	-10,67	-34,26	25,93	32,58
LJUNGBY	21	10	156	205	110	-23,9	27,37	33,01
<u>Kronobergs län</u>	<u>118</u>	<u>109</u>	<u>1152</u>	<u>1731</u>	<u>8,26</u>	<u>-33,45</u>	<u>27,79</u>	<u>34,85</u>
<b>Kalmar län</b>								
HÖGSBY	2	0	16	18		-11,11	32,65	36
TORSÅS	1	0	23	29		-20,69	30,67	32,95
MÖRBYLÅNGA	3	2	64	61	50	4,92	32,49	29,9
HULTSFRED	5	4	69	70	25	-1,43	35,94	41,18
MÖNSTERÅS	4	4	46	67	0	-31,34	38,66	43,51
EMMABODA	3	0	35	28		25	33,65	19,72
KALMAR	94	76	856	1077	23,68	-20,52	34,7	38,15
NYBRO	8	4	61	94	100	-35,11	35,26	38,21
OSKARSHAMN	12	18	191	254	-33,33	-24,8	33,93	41,5
VÄSTERVIK	21	20	192	296	5	-35,14	29,68	39
VIMMERBY	25	15	198	268	66,67	-26,12	35,36	36,71
BORGHOLM	6	3	39	57	100	-31,58	39	43,85
<u>Kalmar län</u>	<u>184</u>	<u>146</u>	<u>1790</u>	<u>2319</u>	<u>26,03</u>	<u>-22,81</u>	<u>34,12</u>	<u>37,97</u>
<b>Gotlands län</b>								
GOTLAND	18	7	180	214	157,14	-15,89	19,52	21,25
<u>Gotlands län</u>	<u>18</u>	<u>7</u>	<u>180</u>	<u>214</u>	<u>157,14</u>	<u>-15,89</u>	<u>19,52</u>	<u>21,25</u>
<b>Blekinge län</b>								
OLOFSTRÖM	3	3	47	67	0	-29,85	20,61	25,77
KARLSKRONA	33	37	438	477	-10,81	-8,18	33,18	33,85
RONNEBY	3	5	73	83	-40	-12,05	20,92	26,6
KARLSHAMN	28	15	242	339	86,67	-28,61	25,16	33,01
SÖLVESBORG	20	6	82	112	233,33	-26,79	30,94	36,72
<u>Blekinge län</u>	<u>87</u>	<u>66</u>	<u>882</u>	<u>1078</u>	<u>31,82</u>	<u>-18,18</u>	<u>28,23</u>	<u>32,54</u>
<b>Skåne län</b>								
SVALÖV	5	4	34	51	25	-33,33	19,43	30,18
STAFFANSTORP	8	8	84	83	0	1,2	22,7	23,45
BURLÖV	5	1	104	106	400	-1,89	20,68	23,4
VELLINGE	26	20	204	214	30	-4,67	23,8	24,71
ÖSTRA GÖINGE	5	4	49	51	25	-3,92	25,13	32,9
ÖRKELLJUNGA	1	5	34	70	-80	-51,43	15,81	27,78
BJUV	2	8	43	119	-75	-63,87	14,48	31,23

Län/Kommun	oktober		januari-oktober		förändring i %		dieslbilar i % av ack nyreg	
	2019	2018	2019	2018	oktober	jan-okt	2019	2018
KÄVLINGE	8	12	98	134	-33,33	-26,87	18,53	25,62
LOMMA	14	7	77	94	100	-18,09	17,5	22,54
SVEDALA	6	5	81	87	20	-6,9	19,61	22,14
SKURUP	8	4	50	59	100	-15,25	22,22	24,69
SJÖBO	10	5	104	171	100	-39,18	28,49	42,54
HÖRBY	5	1	50	106	400	-52,83	22,94	35,81
HÖÖR	13	3	50	61	333,33	-18,03	19,08	19,18
TOMELILLA	37	26	233	294	42,31	-20,75	38,58	42,98
BROMÖLLA	7	5	81	117	40	-30,77	40,7	50,87
OSBY	3	3	57	58	0	-1,72	32,95	30,53
PERSTORP	2	0	8	24		-66,67	16	29,63
KLIPPAN	4	4	45	57	0	-21,05	20,93	30,65
ÅSTORP	8	4	59	56	100	5,36	26,46	26,54
BÅSTAD	10	5	77	69	100	11,59	26,37	26,44
MALMÖ	581	494	5758	5337	17,61	7,89	37,33	40,14
LUND	266	257	2707	3673	3,5	-26,3	44,28	51,01
LANDSKRONA	21	8	142	162	162,5	-12,35	24,87	30,11
HELSINGBORG	81	59	788	1510	37,29	-47,81	21,71	30,8
HÖGANÄS	18	1	93	90		3,33	20,67	20,45
ESLÖV	24	20	220	345	20	-36,23	29,73	40,26
YSTAD	20	9	195	254	122,22	-23,23	27,78	32,73
TRELLEBORG	12	13	129	191	-7,69	-32,46	16,65	24,77
KRISTIANSTAD	64	42	569	1041	52,38	-45,34	26,93	39,81
SIMRISHAMN	14	11	105	127	27,27	-17,32	26,58	32,4
ÄNGELHOLM	55	51	508	823	7,84	-38,27	33,73	41,93
HÄSSLEHOLM	17	33	327	533	-48,48	-38,65	30,76	38,99
<u>Skåne län</u>	<u>1360</u>	<u>1132</u>	<u>13163</u>	<u>16167</u>	<u>20,14</u>	<u>-18,58</u>	<u>32,66</u>	<u>38,33</u>
<b>Hallands län</b>								
HYLTE	1	2	41	47	-50	-12,77	31,54	30,32
HALMSTAD	90	87	816	1090	3,45	-25,14	30,19	33,07
LAHOLM	9	8	83	115	12,5	-27,83	20,96	25,78
FALKENBERG	14	10	158	217	40	-27,19	22,67	29,13
VARBERG	48	41	486	644	17,07	-24,53	26,14	33,84
KUNGSBACKA	66	74	495	891	-10,81	-44,44	14,44	25,87
<u>Hallands län</u>	<u>228</u>	<u>222</u>	<u>2079</u>	<u>3004</u>	<u>2,7</u>	<u>-30,79</u>	<u>22,57</u>	<u>30,07</u>
<b>Västra Götalands län</b>								
HÄRRYDA	16	17	158	178	-5,88	-11,24	20,98	23,18
PARTILLE	17	12	171	184	41,67	-7,07	23,11	23,06
ÖCKERÖ	6	5	49	46	20	6,52	24,5	17,69
STENUNGSUND	12	21	169	222	-42,86	-23,87	30,73	35,69
TJÖRN	9	14	76	97	-35,71	-21,65	26,12	35,66
ORUST	7	5	66	63	40	4,76	26,4	32,64
SOTENÄS	2	1	59	64	100	-7,81	34,71	39,02
MUNKEDAL	7	5	57	151	40	-62,25	30	49,03

Län/Kommun	oktober		januari-oktober		förändring i %		dieslbilar i % av ack nyreg	
	2019	2018	2019	2018	oktober	jan-okt	2019	2018
TANUM	6	3	71	67	100	5,97	33,81	34,9
DALS-ED	0	0	27	28		-3,57	29,03	35,44
FÄRGELANDA	0	0	15	30		-50	22,73	47,62
ALE	14	9	124	147	55,56	-15,65	21,64	26,25
LERUM	26	14	197	160	85,71	23,13	25	23,43
VÅRGÅRDA	2	2	40	60	0	-33,33	28,17	32,09
BOLLEBYGD	7	6	56	59	16,67	-5,08	29,17	30,1
GRÄSTORP	3	1	28	36	200	-22,22	40	42,86
ESSUNGA	1	0	19	24		-20,83	36,54	38,71
KARLSBORG	3	3	33	29	0	13,79	25,98	23,2
GULLSPÅNG	2	0	24	15		60	29,63	19,48
TRANEMO	9	5	61	83	80	-26,51	33,7	40,29
BENGTSFORS	7	4	44	52	75	-15,38	34,38	27,66
MELLERUD	5	7	52	84	-28,57	-38,1	29,05	48,55
LILLA EDET	15	11	143	202	36,36	-29,21	36,57	43,63
MARK	26	19	254	467	36,84	-45,61	31,24	44,1
SVENLJUNGA	8	7	68	95	14,29	-28,42	47,22	48,97
HERRLJUNGA	8	2	50	28	300	78,57	40	22,76
VARA	19	7	80	147	171,43	-45,58	30,77	42,86
GÖTENE	10	7	74	114	42,86	-35,09	25,17	37,87
TIBRO	4	2	40	56	100	-28,57	25,81	29,95
TÖREBODA	4	2	33	46	100	-28,26	25,98	31,08
GÖTEBORG	351	289	2974	4869	21,45	-38,92	24,45	32,26
MÖLNDAL	111	144	1928	2271	-22,92	-15,1	29,85	33,99
KUNGÄLV	52	31	338	653	67,74	-48,24	26,39	35,43
LYSEKIL	5	3	64	72	66,67	-11,11	19,94	30,64
UDDEVALLA	36	27	345	648	33,33	-46,76	26,93	37,92
STRÖMSTAD	9	6	82	139	50	-41,01	26,28	37,47
VÄNERSBORG	27	52	275	710	-48,08	-61,27	21,96	39,29
TROLLHÄTTAN	35	24	295	454	45,83	-35,02	22,92	31,44
ALINGSÅS	33	21	339	519	57,14	-34,68	26,42	32,99
BORÅS	90	70	933	1464	28,57	-36,27	27,89	35,87
ULRICEHAMN	26	12	214	258	116,67	-17,05	32,97	36,54
ÅMÅL	4	3	53	186	33,33	-71,51	19,2	47,21
MARIESTAD	14	15	126	131	-6,67	-3,82	19,63	19,94
LIDKÖPING	40	17	301	540	135,29	-44,26	22,51	37,74
SKARA	14	11	93	111	27,27	-16,22	25,34	30,49
SKÖVDE	68	49	622	1020	38,78	-39,02	26,24	38,1
HJO	1	3	27	42	-66,67	-35,71	19,29	26,58
TIDAHOLM	5	2	33	45	150	-26,67	23,24	32,37
FALKÖPING	26	7	135	185	271,43	-27,03	22,69	32,06
<u>Västra Götalands län</u>	<u>1202</u>	<u>977</u>	<u>11515</u>	<u>17351</u>	<u>23,03</u>	<u>-33,63</u>	<u>26,27</u>	<u>34,01</u>

Län/Kommun	oktober		januari-oktober		förändring i %		dieslbilar i % av ack nyreg	
	2019	2018	2019	2018	oktober	jan-okt	2019	2018
<b>Värmlands län</b>								
KIL	9	3	43	69	200	-37,68	31,16	46,94
EDA	4	1	36	40	300	-10	40,45	39,6
TORSBY	4	4	78	93	0	-16,13	44,83	51,38
STORFORS	1	2	17	18	-50	-5,56	43,59	41,86
HAMMARÖ	4	10	52	89	-60	-41,57	26,26	39,91
MUNKFORS	1	0	11	11		0	39,29	33,33
FORSHAGA	3	3	15	30	0	-50	17,44	25,86
GRUMS	1	1	22	33	0	-33,33	21,36	31,13
ÅRJÄNG	6	2	56	38	200	47,37	38,1	26,03
SUNNE	7	8	61	137	-12,5	-55,47	30,2	42,55
KARLSTAD	172	88	1366	1463	95,45	-6,63	36,25	37,76
KRISTINEHAMN	14	19	199	306	-26,32	-34,97	33,61	38,83
FILIPSTAD	3	1	32	56	200	-42,86	41,03	44,09
HAGFORS	5	0	61	76		-19,74	40,94	51,7
ARVIKA	15	4	164	200	275	-18	33,33	31,85
SÄFFLE	4	3	59	52	33,33	13,46	33,52	31,52
<u>Värmlands län</u>	<u>253</u>	<u>149</u>	<u>2272</u>	<u>2711</u>	<u>69,8</u>	<u>-16,19</u>	<u>35,18</u>	<u>37,93</u>
<b>Örebro län</b>								
LEKEBERG	3	2	29	39	50	-25,64	29	35,45
LAXÅ	1	4	23	42	-75	-45,24	33,33	40
HALLSBERG	6	6	52	59	0	-11,86	33,12	34,5
DEGERFORS	5	0	26	35		-25,71	27,66	34,31
HÄLLEFORS	1	2	21	33	-50	-36,36	17,36	22
LJUSNARSBERG	4	1	13	20	300	-35	28,89	43,48
ÖREBRO	113	81	1030	1596	39,51	-35,46	29,31	36,75
KUMLA	13	8	100	102	62,5	-1,96	32,36	27,64
ASKERSUND	5	5	40	70	0	-42,86	36,7	44,59
KARLSKOGA	12	5	108	147	140	-26,53	21,3	29,17
NORA	10	1	47	54	900	-12,96	28,14	32,73
LINDESBERG	8	9	87	144	-11,11	-39,58	25,66	31,93
<u>Örebro län</u>	<u>181</u>	<u>124</u>	<u>1576</u>	<u>2341</u>	<u>45,97</u>	<u>-32,68</u>	<u>28,49</u>	<u>35,08</u>
<b>Västmanlands län</b>								
SKINNSKATTEBERG	1	4	43	36	-75	19,44	55,84	57,14
SURAHAMMAR	6	0	31	30		3,33	25,83	25
KUNGSÖR	3	7	40	56	-57,14	-28,57	26,32	44,09
HALLSTAHAMMAR	3	2	56	61	50	-8,2	32,56	36,31
NORBERG	2	2	16	32	0	-50	32	39,51
VÄSTERÅS	76	74	998	1678	2,7	-40,52	26,76	37,33
SALA	7	7	101	131	0	-22,9	34,12	35,79
FAGERSTA	7	10	124	146	-30	-15,07	37,69	43,58
KÖPING	12	12	164	226	0	-27,43	30,71	33,14
ARBOGA	4	3	46	53	33,33	-13,21	28,05	38,41
<u>Västmanlands län</u>	<u>121</u>	<u>121</u>	<u>1619</u>	<u>2449</u>	<u>0</u>	<u>-33,89</u>	<u>28,79</u>	<u>37,25</u>



Län/Kommun	oktober		januari-oktober		förändring i %		diesebilar i % av ack nyreg	
	2019	2018	2019	2018	oktober	jan-okt	2019	2018
<b>Dalarnas län</b>								
VANSBRO	5	0	38	25		52	54,29	47,17
MALUNG	23	5	150	100	360	50	67,26	56,5
GAGNEF	5	4	33	28	25	17,86	30,56	29,79
LEKSAND	5	3	46	56	66,67	-17,86	31,94	33,73
RÄTTVIK	4	3	29	48	33,33	-39,58	26,36	36,36
ORSA	3	3	27	37	0	-27,03	52,94	48,68
ÄLVDALEN	4	1	34	40	300	-15	70,83	65,57
SMEDJEBACKEN	10	0	56	43		30,23	36,13	38,05
MORA	13	11	171	270	18,18	-36,67	44,19	49,18
FALUN	40	40	473	543	0	-12,89	35,19	39,4
BORLÄNGE	53	34	537	618	55,88	-13,11	40,96	44,59
SÄTER	5	1	39	55	400	-29,09	40,63	50
HEDEMORA	8	8	81	97	0	-16,49	38,57	42,92
AVESTA	37	6	268	253	516,67	5,93	36,71	33,69
LUDVIKA	31	6	280	361	416,67	-22,44	48,19	49,38
<u>Dalarnas län</u>	<u>246</u>	<u>125</u>	<u>2262</u>	<u>2574</u>	<u>96,8</u>	<u>-12,12</u>	<u>40,63</u>	<u>42,88</u>
<b>Gävleborgs län</b>								
OCKELBO	1	0	17	10		70	34	27,03
HOFORS	5	2	24	30	150	-20	32	28,3
OVANÅKER	5	5	48	80	0	-40	48,48	63,49
NORDANSTIG	3	2	24	20	50	20	29,63	37,04
LJUSDAL	16	10	123	163	60	-24,54	37,96	45,92
GÄVLE	106	75	1024	1214	41,33	-15,65	39,01	41,42
SANDVIKEN	44	10	305	263	340	15,97	34,23	29,16
SÖDERHAMN	18	13	134	181	38,46	-25,97	38,29	44,15
BOLLNÄS	28	12	249	284	133,33	-12,32	49,02	46,56
HUDIKSVALL	45	19	363	386	136,84	-5,96	44,81	41,28
<u>Gävleborgs län</u>	<u>271</u>	<u>148</u>	<u>2311</u>	<u>2631</u>	<u>83,11</u>	<u>-12,16</u>	<u>39,76</u>	<u>40,69</u>
<b>Västernorrlands län</b>								
ÅNGE	2	3	30	64	-33,33	-53,13	40,54	57,66
TIMRÅ	17	7	102	95	142,86	7,37	42,68	41,3
HÄRNÖSAND	11	8	118	254	37,5	-53,54	32,6	53,47
SUNDSVALL	126	102	1292	1774	23,53	-27,17	49,85	52,88
KRAMFORS	5	5	33	130	0	-74,62	14,73	46,1
SOLLEFTEÅ	6	4	71	161	50	-55,9	43,29	62,16
ÖRNSKÖLDSVIK	71	59	591	871	20,34	-32,15	45,99	56,89
<u>Västernorrlands län</u>	<u>238</u>	<u>188</u>	<u>2237</u>	<u>3349</u>	<u>26,6</u>	<u>-33,2</u>	<u>45,28</u>	<u>53,64</u>
<b>Jämtlands län</b>								
RAGUNDA	5	0	19	14		35,71	67,86	42,42
BRÄCKE	2	0	28	27		3,7	57,14	58,7
KROKOM	4	3	37	73	33,33	-49,32	42,05	65,18
STRÖMSUND	6	6	48	130	0	-63,08	35,56	59,63

Län/Kommun	oktober		januari-oktober		förändring i %		dieslbilar i % av ack nyreg	
	2019	2018	2019	2018	oktober	jan-okt	2019	2018
ÅRE	3	3	38	69	0	-44,93	34,86	55,2
BERG	3	0	14	24		-41,67	34,15	57,14
HÄRJEDALEN	4	3	33	48	33,33	-31,25	48,53	60
ÖSTERSUND	46	48	628	1411	-4,17	-55,49	49,41	60,87
<u>Jämtlands län</u>	<u>73</u>	<u>63</u>	<u>845</u>	<u>1796</u>	<u>15,87</u>	<u>-52,95</u>	<u>47,23</u>	<u>60,39</u>
<b>Västerbottens län</b>								
NORDMALING	1	1	21	24	0	-12,5	43,75	41,38
BJURHOLM	1	0	6	4		50	31,58	25
VINDELN	3	0	24	17		41,18	54,55	40,48
ROBERTSFORS	2	1	14	24	100	-41,67	31,11	44,44
NORSJÖ	2	1	15	15	100	0	60	51,72
MALÅ	1	0	8	10		-20	72,73	62,5
STORUMAN	0	0	7	13		-46,15	36,84	61,9
SORSELE	0	0	9	7		28,57	69,23	70
DOROTEA	0	0	5	4		25	71,43	66,67
VÄNNÄS	4	1	27	25	300	8	38,03	33,78
VILHELMINA	0	1	9	17	-100	-47,06	45	65,38
ÅSELE	0	0	4	3		33,33	44,44	33,33
UMEÅ	105	81	931	1511	29,63	-38,39	36,16	43,01
LYCKSELE	3	0	34	59		-42,37	57,63	64,84
SKELLEFTEÅ	46	38	600	691	21,05	-13,17	44,25	47,89
<u>Västerbottens län</u>	<u>168</u>	<u>124</u>	<u>1714</u>	<u>2424</u>	<u>35,48</u>	<u>-29,29</u>	<u>39,67</u>	<u>44,82</u>
<b>Norrbottens län</b>								
ARVIDSJAUR	3	1	39	65	200	-40	40,21	70,65
ARJEPLOG	6	0	12	8		50	70,59	53,33
JOKKMOKK	1	0	20	22		-9,09	60,61	64,71
ÖVERKALIX	0	2	5	8	-100	-37,5	26,32	40
KALIX	9	12	107	157	-25	-31,85	41,8	52,33
ÖVERTORNEÅ	1	2	20	27	-50	-25,93	50	67,5
PAJALA	3	2	14	64	50	-78,13	48,28	82,05
GÄLLIVARE	4	4	91	113	0	-19,47	48,92	54,85
ÄLVSBYEN	1	1	18	23	0	-21,74	45	60,53
LULEÅ	45	53	638	765	-15,09	-16,6	40,79	46,48
PITEÅ	17	6	149	230	183,33	-35,22	29,8	41,74
BODEN	12	7	105	161	71,43	-34,78	37,37	49,39
HAPARANDA	6	5	31	52	20	-40,38	50,82	60,47
KIRUNA	17	5	200	177	240	12,99	49,02	42,96
<u>Norrbottens län</u>	<u>125</u>	<u>100</u>	<u>1449</u>	<u>1872</u>	<u>25</u>	<u>-22,6</u>	<u>41,04</u>	<u>48,7</u>

# Dieselandel per län

nyregistreringar jan-okt 2019/2018

