

information

**Till Medlemmarna
Pressen
1998-01-12**

Definitiva nyregistreringar under december 1997

Under december registrerades enligt AB Bilstatistik 19 684 nya personbilar, 15 % fler än under samma tid förra året, då 17 061 registrerades. Sammanlagt registrerades under januari - december 225 263 personbilar, 25 % fler än förra året, då 180 181 registrerades.

Under 1997 har inte några privatimporterade personbilar ingått i AB Bilstatistikens nyregistreringsstatistik. Tidigare har privatimporterade personbilar av de tre senaste årsmodellerna ingått. Siffrorna för nyregistrerade personbilar under januari-december 1996 har också rensats från privatimport för att få jämförbara siffror. Detta innebär att skillnaden mellan AB Bilstatistik och SIKA/SCB:s siffror ökar, eftersom SIKA/SCB har med all privatimport i sina siffror. Vi kommer dock även i fortsättningen att kommentera antalet privatimporterade personbilar enligt nedan.

Tätplatsen bland personbilsregistreringarna hittills i år intogs av: Volvo 800, S/V/C70 med 25 972 registreringar (förra året 22 299) följd av Volvo 900, S/V90, 14 285 (13 220), Volvo S40/V40, 11 182 (6 754), Ford Escort 9 089 (8 055), Ford Mondeo 7 645 (6 180), VW Golf 7 635 (9 101), Saab 9000, 7 431 (7 670), Saab 900, 7 265 (7 858), VW Passat 7 076 (4 220) och Renault Megane 6 684 (3 867).

Efter dessa följer i nu nämnd ordning: Audi 80/A4, Opel Astra, Toyota Corolla, Skoda Felicia, VW Polo, Opel Vectra, Audi 100/A6, Toyota Carina, Hyundai Accent och Renault Laguna.

Antalet nyregistrerade 4-hjulsdrivna personbilar under december uppgick till 745. Det utgjorde 3,8 % av månadens totala nyregistreringar. Sammanlagt registrerades under januari - december 6 072 4-hjulsdrivna personbilar, vilket motsvarar 2,7 % av totala antalet nyregistreringar. De mest sålda hittills i år var Audi 1 365, Volvo 1 108, Subaru 1 039, Toyota 559 och Jeep 462.

Under december registrerades 1 967 personbilsdieslar eller 10,0 % av månadens totala nyregistreringar. Sammanlagt registrerades under januari - december 17 074 dieselbilar (personbilar), vilket motsvarar 7,6 % av totala antalet nyregistreringar. Förra året under januari - december registrerades 8 962 personbilsdieslar eller 5,0 % av totala antalet nyregistreringar.

Privatimport

Förstagängsregistrerade privatimporterade bilar av de tre senaste årsmodellerna var i december 456. Motsvarande siffra för december förra året var 416.

Under perioden januari - december i år registrerades 5 791 privatimporterade personbilar jämfört med 3 740 samma period förra året. Den totala privatimporten av samtliga årsmodeller under december var 2 581 personbilar jämfört med 2 096 i december förra året. Under perioden januari - december privatimporterades 32 387 personbilar jämfört med 19 128 motsvarande period förra året. Privatimporten ingår numera inte i AB Bilstatistik's nyregistrerings-siffror.

LASTBILSREGISTRERINGARNA UNDER DECEMBER UPPGICK TILL 2.874 (2.568)

OCCH UNDER JANUARI - DECEMBER 24.631 (20.137)

LASTBILSREGISTRERINGARNA FÖRDELADE PÅ TOTALVIKTSGRUPPER

	<u>DECEMBER</u>		<u>JANUARI - DECEMBER</u>		<u>ÄNDRING I %</u>	
	<u>1997</u>	<u>1996</u>	<u>1997</u>	<u>1996</u>	<u>PERIOD</u>	<u>ACK</u>
3,5 - 10,0 TON (LÄTTA TRANSPORTBILAR)	2.306	1.817	20.216	14.697	26,9	37,6
3,5 - 10,0 TON (TRANSPORTBILAR)	64	57	607	494	12,3	22,9
10,0 - TON (TUNGA TRANSPORTBILAR)	504	694	3.808	4.946	27,4-	23,0-
	2.874	2.568	24.631	20.137	11,9	22,3

REGISTRERINGAR AV TUNGA LASTBILAR 16 TON OCH ÖVER

	<u>DECEMBER</u>		<u>JANUARI - DECEMBER</u>		<u>ANDEL I % ACK</u>		<u>ÄNDRING I %</u>	
	<u>1997</u>	<u>1996</u>	<u>1997</u>	<u>1996</u>	<u>INV. ÅR</u>	<u>FG ÅR</u>	<u>PERIOD</u>	<u>ACK</u>
DAF	2	1	29	15	0,9	0,3	100,0	93,3
IVECO	3	2	17	11	0,5	0,2	50,0	54,5
MERCEDES-BENZ	16	18	182	187	5,5	4,2	11,1-	2,7-
SCANIA	233	386	1.428	2.178	43,0	48,6	39,6-	34,4-
VOLVO	179	228	1.639	2.071	49,4	46,2	21,5-	20,9-
ÖVRIGA	7	1	24	20	0,7	0,4	600,0	20,0
TOTALT	440	636	3.319	4.482	100,0	100,0	30,8-	25,9-

REGISTRERINGAR AV LÄTTA LASTBILAR UPP TILL 3,5 TON

	DECEMBER		JANUARI - DECEMBER		ANDEL I % ACK		ÄNDRING I %	
	1997	1996	1997	1996	INV. ÅR	FG ÅR	PERIOD	ACK
CHEVROLET	86	102	812	891	4,0	6,1	15,7-	8,9-
CHRYSLER	1	0	4	30		0,2		86,7-
CITROEN	166	40	1.484	251	7,3	1,7	315,0	491,2
HYUNDAI	2	8	58	124	0,3	0,8	75,0-	53,2-
FIAT	21	4	352	122	1,7	0,8	425,0	188,5
FORD	175	99	1.460	1.401	7,2	9,5	76,8	4,2
GM	4	7	45	30	0,2	0,2	42,9-	50,0
IVECO	12	14	180	161	0,9	1,1	14,3-	11,8
MAZDA	50	85	438	620	2,2	4,2	41,2-	29,4-
MERCEDES-BENZ	122	106	1.144	815	5,7	5,5	15,1	40,4
MITSUBISHI	282	76	946	213	4,7	1,4	271,1	344,1
NISSAN	117	132	968	1.073	4,8	7,3	11,4-	9,8-
PEUGEOT	103	61	809	352	4,0	2,4	68,9	129,8
OPEL	49	67	642	634	3,2	4,3	26,9-	1,3
RENAULT	26	91	824	847	4,1	5,8	71,4-	2,7-
SEAT	10	23	208	209	1,0	1,4	56,5-	0,5-
SKODA	541	392	3.443	1.460	17,0	9,9	38,0	135,8
SUZUKI	5	11	102	91	0,5	0,6	54,5-	12,1
TOYOTA	94	74	718	611	3,6	4,2	27,0	17,5
VOLKSWAGEN	397	404	5.168	4.118	25,6	28,0	1,7-	25,5
VOLVO	15	15	308	580	1,5	3,9		46,9-
ÖVRIGA	28	6	103	64	0,5	0,4	366,7	60,9
TOTALT	2.306	1.817	20.216	14.697	100,0	100,0	26,9	37,6

Bussregistreringarna under december uppgick till 111 (132) och under januari - december till 1 166 (1 062).

Husvagnsregistreringarna under december uppgick till 89 (105) och under januari - december till 2 973 (2 333).

Fotnot till redaktionen

AB Bilstatistik har i sin nyregistreringsstatistik för personbilar endast första-gångsregistreringar av de tre senaste årsmodellerna. Privatimporterade bilar eller andra äldre bilar som registreras för första gången i Sverige ingår inte. SIKA/SCB har med samtliga årsmodeller, oavsett ålder, i sina nyregistreringssiffror. Det är förklaringen till att AB Bilstatistiks siffror blir lägre än de SIKA/SCB redovisar.

Nyregistrerade personbilar

AB BILSTATISTIK	GENERALAGENTLISTA		PB	MÄNAD 12 1997		98.01.11		SIDA	1
FABRIKAT	P E R I O D E N		A C K U M U L		A N D E L I %		Ä N D R I N G I %		
	INV. ÅR	FG. ÅR	INV. ÅR	FG. ÅR	INV. ÅR	FG. ÅR	Ä N D R I N G	PERIOD	ACKUMUL
<u>AUTOGRUPPEN</u>									
CITROEN	357	316	3408	2986	1,51	1,65	12,97		14,13
PEUGEOT	316	231	4127	3790	1,83	2,10	36,79		8,89
TOTALT AUTOGRUPPEN	673	547	7535	6776	3,34	3,76	23,03		11,20
<u>BMW OCH ROVER SVERIGE</u>									
BMW	405	285	3990	3314	1,77	1,83	42,10		20,39
LAND ROVER	61	17	260	107	0,11	0,05	258,82		142,99
MG		2	33	24	0,01	0,01	100,00-		37,50
ROVER	166	20	782	297	0,34	0,16	730,00		163,29
TOTALT BMW OCH ROVER SVERIGE	632	324	5065	3742	2,24	2,07	95,06		35,35
<u>FORD MOTOR</u>									
FORD	1409	1618	22413	19064	9,94	10,58	12,91-		17,56
TOTALT FORD MOTOR	1409	1618	22413	19064	9,94	10,58	12,91-		17,56
<u>HARRY KARLSSON BIL</u>									
CHRYSLER	308	220	2848	2441	1,26	1,35	40,00		16,67
JEEP	63	64	599	428	0,26	0,23	1,56-		39,95
TOTALT HARRY KARLSSON BIL	371	284	3447	2869	1,53	1,59	30,63		20,14
<u>INTERNATIONAL MOTORS</u>									
DAIHATSU	4		14						
DAEWOO	8		8						
SSANGYONG	2		31	112	0,01	0,06			72,32-
SUBARU	126	64	1039	636	0,46	0,35	96,87		63,36
TOTALT INTERNATIONAL MOTORS	140	64	1092	748	0,48	0,41	118,75		45,98
<u>ITALIENSKA BILIMPORTEN</u>									
ALFA ROMEO	4	3	86	151	0,03	0,08	33,33		43,04-
FIAT	90	25	1303	416	0,57	0,23	260,00		213,22
TOTALT ITALIENSKA BILIMPORTEN	94	28	1389	567	0,61	0,31	235,71		144,97
<u>MERCEDES-BENZ SVERIGE</u>									
MERCEDES	339	334	4626	4033	2,05	2,23	1,49		14,70
TOTALT MERCEDES-BENZ SVERIGE	339	334	4626	4033	2,05	2,23	1,49		14,70
<u>MITSUBISHI MOTOR SALES</u>									
MITSUBISHI	477	316	5983	4769	2,65	2,64	50,94		25,45
TOTALT MITSUBISHI MOTOR SALES	477	316	5983	4769	2,65	2,64	50,94		25,45
<u>NISSAN SVERIGE</u>									
NISSAN	536	478	7467	4035	3,31	2,23	12,13		85,05
TOTALT NISSAN SVERIGE	536	478	7467	4035	3,31	2,23	12,13		85,05
<u>OLLE OLSSON BOLAGEN</u>									
JAGUAR	9	4	123	70	0,05	0,03	125,00		75,71
MAZDA	265	184	4348	2632	1,93	1,46	44,02		65,19
SUZUKI	176	66	1849	812	0,82	0,45	166,66		127,70
TOTALT OLLE OLSSON BOLAGEN	450	254	6320	3514	2,80	1,95	77,16		79,85
<u>SAAB OPEL SVERIGE</u>									
CADILLAC			1	4					75,00-
CHEVROLET	35	12	383	185	0,17	0,10	191,66		107,02
OPEL	904	800	13199	11355	5,85	6,30	13,00		16,23
PONTIAC		10	15	431		0,23	100,00-		96,51-
SAAB	2074	1914	16783	15528	7,45	8,61	8,35		8,08
TOTALT SAAB OPEL SVERIGE	3013	2736	30381	27503	13,48	15,26	10,12		10,46
<u>SVENSKA HONDA BILIMPORT</u>									
HONDA	328	276	2902	2654	1,28	1,47	18,84		9,34
TOTALT SVENSKA HONDA BILIMPOR	328	276	2902	2654	1,28	1,47	18,84		9,34
<u>SVENSKA VOLKSWAGEN</u>									
AUDI	1008	996	11989	9161	5,32	5,08	1,20		30,86
PORSCHE	4	7	90	46	0,03	0,02	42,85-		95,65
SKODA	927	409	6763	2629	3,00	1,45	126,65		157,24
SEAT	468	220	3698	2124	1,64	1,17	112,72		74,10
VOLKSWAGEN	1551	1674	23454	20635	10,41	11,45	7,34-		13,66
TOTALT SVENSKA VOLKSWAGEN	3958	3306	45994	34595	20,41	19,20	19,72		32,94
<u>TOYOTA AUTOIMPORT</u>									
LEXUS	1		7	9					22,22-
TOYOTA	1068	822	12216	9467	5,42	5,25	29,92		29,03
TOTALT TOYOTA AUTOIMPORT	1069	822	12223	9476	5,42	5,25	30,04		28,98
<u>VOLVO PERSONBILAR SVERIGE</u>									
RENAULT	1097	897	11478	8400	5,09	4,66	22,29		36,64
VOLVO	4539	4486	51441	43221	22,83	23,98	1,18		19,01
TOTALT VOLVO PERSONBILAR SVER	5636	5383	62919	51621	27,93	28,64	4,69		21,88
<u>ÖVRIGA FABRIKAT</u>									
ASTON MARTIN				1					100,00-
CATERHAM			3						
FERRARI			6	1					500,00
GINETTA	1		7	3					133,33
AMATÖRBYGGE			34	22	0,01	0,01			54,54
HYUNDAI	269	268	4621	3736	2,05	2,07	0,37		23,68
HUMMER			2						
JC INDIGO			10	4					150,00
KEWET EL JET	5		5	3					66,66
KIA	29		309		0,13				
LADA	255	23	495	436	0,21	0,24			13,53
LOTUS			4	1					300,00
MORGAN				1					100,00-
MASERATI			2	2					
PIAGGIO			1	1					
TRI-STAR			8	4					100,00
TOTALT ÖVRIGA FABRIKAT	559	291	5507	4215	2,44	2,33	92,09		30,65
S L U T T O T A L	19684	17061	225263	180181	100,00	100,00	15,37		25,02

Nyregistrerade personbilar

MÄRKE / MODELL	P E R I O D E N		A C K U M U L		A N D E L I %		Ä N D R I N G I %	
	INV.ÅR	FG.ÅR	INV.ÅR	FG.ÅR	INV.ÅR	FG.ÅR	Ä N D R I N G I %	PERIOD ACKUMUL
1 VOLVO 800,S/V/C70	1982	1970	25972	22299	11,53	12,38	0,60	16,47
2 VOLVO 900,S/V90	1089	1613	14285	13220	6,34	7,34	32,48-	8,05
3 VOLVO S40/V40	1468	903	11182	6754	4,96	3,75	62,56	65,56
4 FORD ESCORT	461	563	9089	8055	4,03	4,47	18,11-	12,83
5 FORD MONDEO	497	682	7645	6180	3,39	3,43	27,12-	23,70
6 VW GOLF	427	677	7635	9101	3,39	5,05	36,92-	16,10-
7 SAAB 9000	650	878	7431	7670	3,30	4,26	25,96-	3,11-
8 SAAB 900	644	1036	7265	7858	3,23	4,36	37,83-	7,54-
9 VW PASSAT	581	298	7076	4220	3,14	2,34	94,96	67,67
10 RENAULT MEGANE	557	387	6684	3867	2,97	2,15	43,92	72,84
11 AUDI 80/A4	533	541	6305	5609	2,80	3,11	1,47-	12,40
12 OPEL ASTRA	400	328	6229	5810	2,77	3,22	21,95	7,21
13 TOYOTA COROLLA	675	321	5758	5262	2,56	2,92	110,28	9,42
14 SKODA FELICIA	613	409	5376	2629	2,39	1,46	49,87	104,48
15 VW POLO	298	374	4443	3859	1,97	2,14	20,32-	15,13
16 OPEL VECTRA	256	194	3970	3258	1,76	1,81	31,95	21,85
17 AUDI 100/A6	288	243	3734	3125	1,66	1,73	18,51	19,48
18 TOYOTA CARINA	109	297	2811	2581	1,25	1,43	63,29-	8,91
19 HYUNDAI ACCENT	134	136	2796	1684	1,24	0,93	1,47-	66,03
20 RENAULT LAGUNA	227	138	2509	1768	1,11	0,98	64,49	41,91
21 NISSAN PRIMERA	143	108	2325	1317	1,03	0,73	32,40	76,53
22 BMW 5-SERIE	237	163	2307	1937	1,02	1,08	45,39	19,10
23 NISSAN MICRA	122	166	2305	995	1,02	0,55	26,50-	131,65
24 CHRYSLER VOYAGER	277	194	2202	1939	0,98	1,08	42,78	13,56
25 MAZDA 626	145	156	2180	1491	0,97	0,83	7,05-	46,21
26 MERCEDES C-KLASS	135	161	2091	1968	0,93	1,09	16,14-	6,25
27 SAAB 9-5	780		2087		0,93			
28 HONDA CIVIC	237	169	2062	1826	0,92	1,01	40,23	12,92
29 MAZDA 323	112	26	2058	1116	0,91	0,62	330,76	84,40
30 NISSAN ALMERA	147	145	2056	1168	0,91	0,65	1,37	76,02
31 MITSUBISHI CARISMA	189	139	2002	1404	0,89	0,78	35,97	42,59
32 CITROEN XANTIA	137	173	1905	1764	0,85	0,98	20,80-	7,99
33 AUDI A3	184	205	1894	359	0,84	0,20	10,24-	427,57
34 RENAULT CLIO	194	319	1840	1651	0,82	0,92	39,18-	11,44
35 PEUGEOT 406	115	95	1823	1464	0,81	0,81	21,05	24,52
36 MERCEDES E-KLASS	141	126	1806	1812	0,80	1,01	11,90	0,33-
37 VW VENTO	39	100	1792	1324	0,80	0,73	61,00-	35,34
38 FORD FIESTA	71	178	1711	1933	0,76	1,07	60,11-	11,48-
39 MITSUBISHI GALANT	119	21	1656	802	0,74	0,45	466,66	106,48
40 SUZUKI BALENO	160	44	1589	523	0,71	0,29	263,63	203,82
41 BMW 3-SERIE	151	111	1587	1287	0,70	0,71	36,03	23,31
42 MITSUBISHI COLT/LANCER	93	110	1530	1509	0,68	0,84	15,45-	1,39
43 OPEL CORSA	123	128	1447	930	0,64	0,52	3,90-	55,59
44 SKODA OCTAVIA	314		1387		0,62			
45 FORD SCORPIO	120	90	1313	1401	0,58	0,78	33,33	6,28-
46 PEUGEOT 306	93	52	1303	935	0,58	0,52	78,84	39,35
47 VW SHARAN	118	113	1275	1149	0,57	0,64	4,42	10,96
48 TOYOTA STARLET	68		1267		0,56			
49 HYUNDAI ELANTRA	109	70	1246	1472	0,55	0,82	55,71	15,35-
50 FORD KA	139		1145		0,51			

Nyregistrerade personbilar per månad

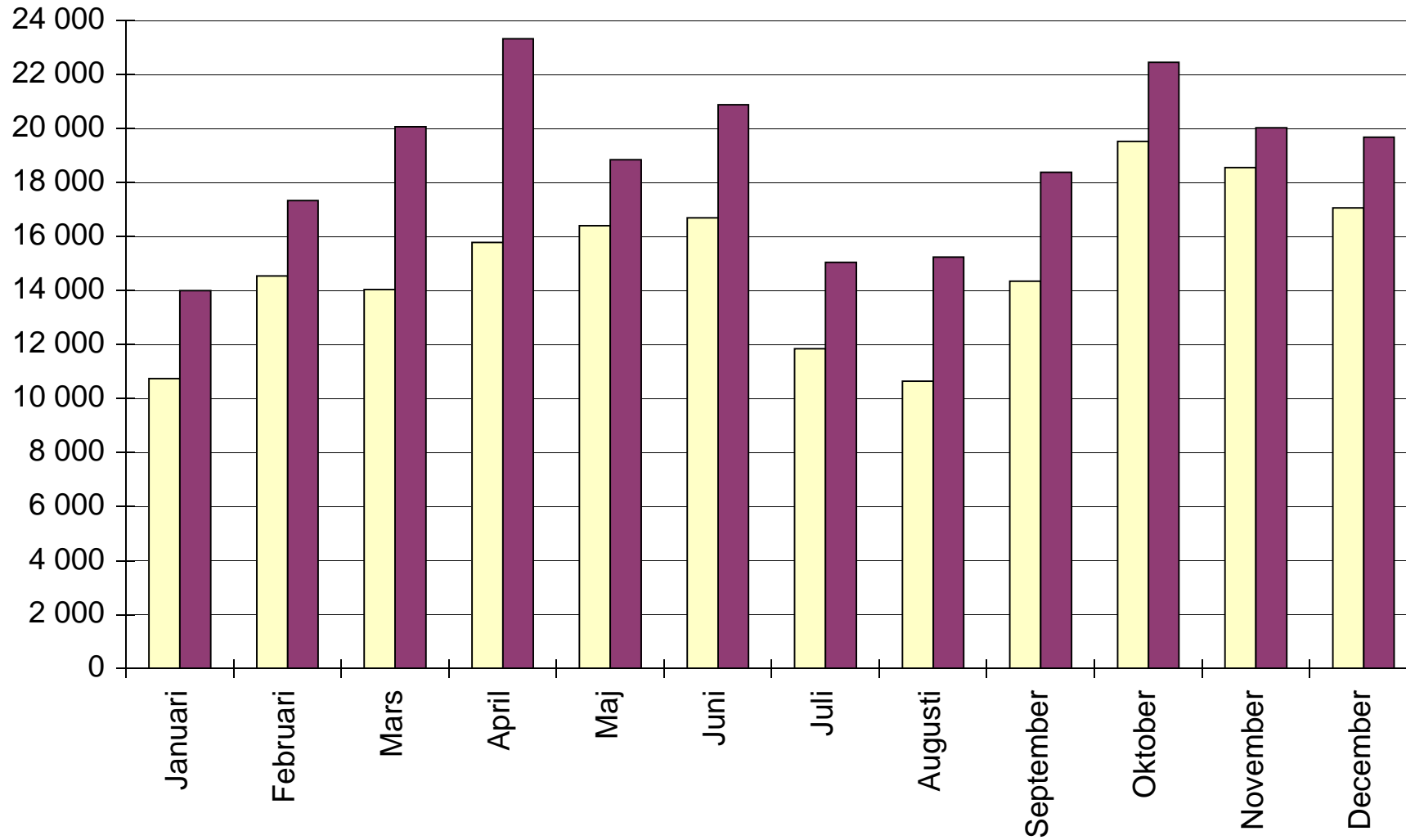
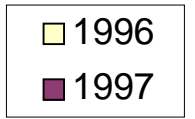

Nyregistrerade personbilar 1993-1997

