

## Ökad dieselandel och minskad etanolbilsandel

BIL Swedens läns- och kommunfördelade statistik för januari-mars visar att en tydlig trend på den svenska bilmärknaden under de senaste åren är den ökade andelen dieselmotorer och den minskade andelen etanolbilar. I Stockholms län har dieselandelen ökat från 36 procent till 63 procent under de tre senaste åren och etanolbilsandelen har minskat från 30 procent 2008 till 7 procent av de totala nybilsregistreringarna under det första kvartalet i år. Gotlands län var det län under januari-mars 2011 som hade den högsta andelen miljöbilar av de totala nybilsregistreringarna i länet och Jämtlands län hade den högsta dieselandelen.

- En av förklaringarna till den minskade andelen etanolbilar är att regeringen dragit ut på tiden med att ge klara besked om den framtida tjänstebilsbeskattningen. Tjänstebilsinnehavarna har istället i stor utsträckning valt att satsa på dieselmotorer, säger Bertil Moldén vd för BIL Sweden.

- I Jämtlands län, som har den högsta dieselandelen, är tre av fyra nya bilar dieslar idag. Det är samma andel som i Belgien, det land i Europa som har den högsta dieselandelen, säger Bertil Moldén.

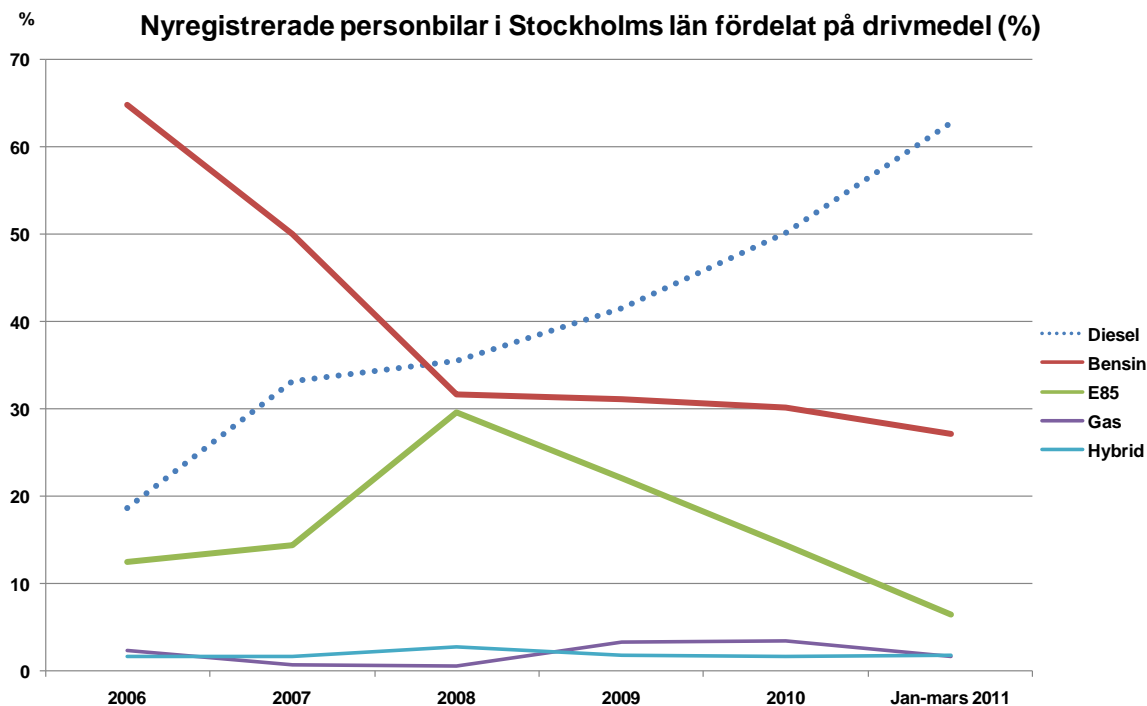

## Miljöbilsregistreringar per län - nyregistreringar jan-mars 2011

Gotlands län hade den högsta miljöbilsandelen i landet under jan-mars 2011 då 42,1% av alla nyregistreringar i länet var miljöbilar. På andra plats kom Västra Götalands län med 40,1% miljöbilar. Riksgenomsnittet för miljöbilsandelen var 35,4% under jan-mars 2011 jämfört med 35,9% under jan-mars 2010.

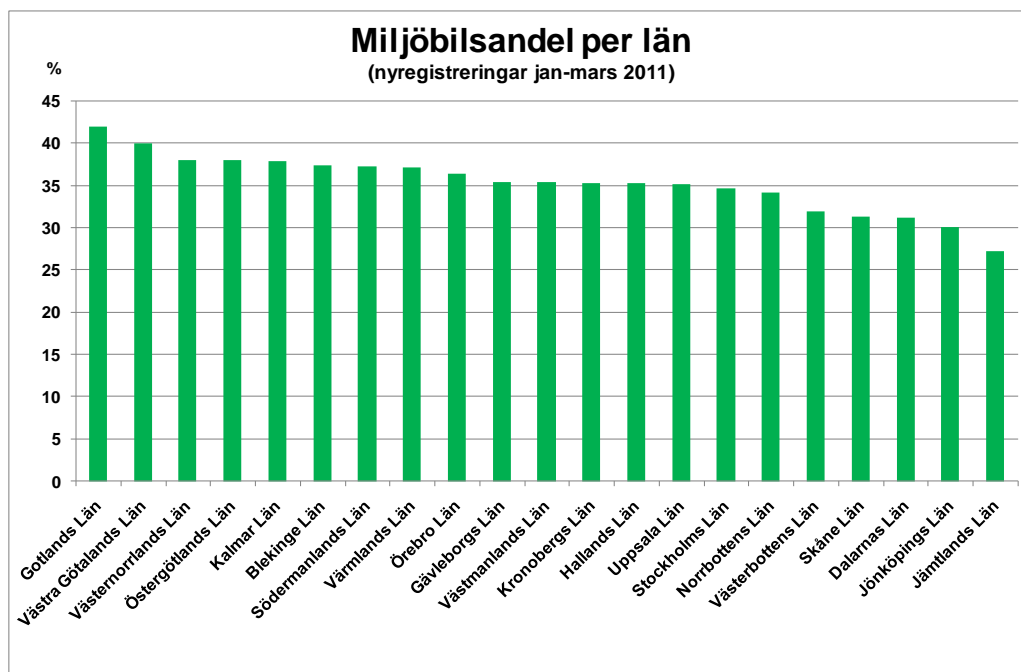

## Dieselbilar per län - nyregistreringar jan-mars 2011

Den högsta dieselandelen under jan-mars 2011 hade Jämtlands län med 75,5% dieslar av de totala nyregistreringarna i länet. Den näst högsta dieselandelen hade Norrbottens län med 74,4%. Riksgenomsnittet för dieselandelen under jan-mars 2011 var 60,4% jämfört med 47,7% under jan-mars 2010.

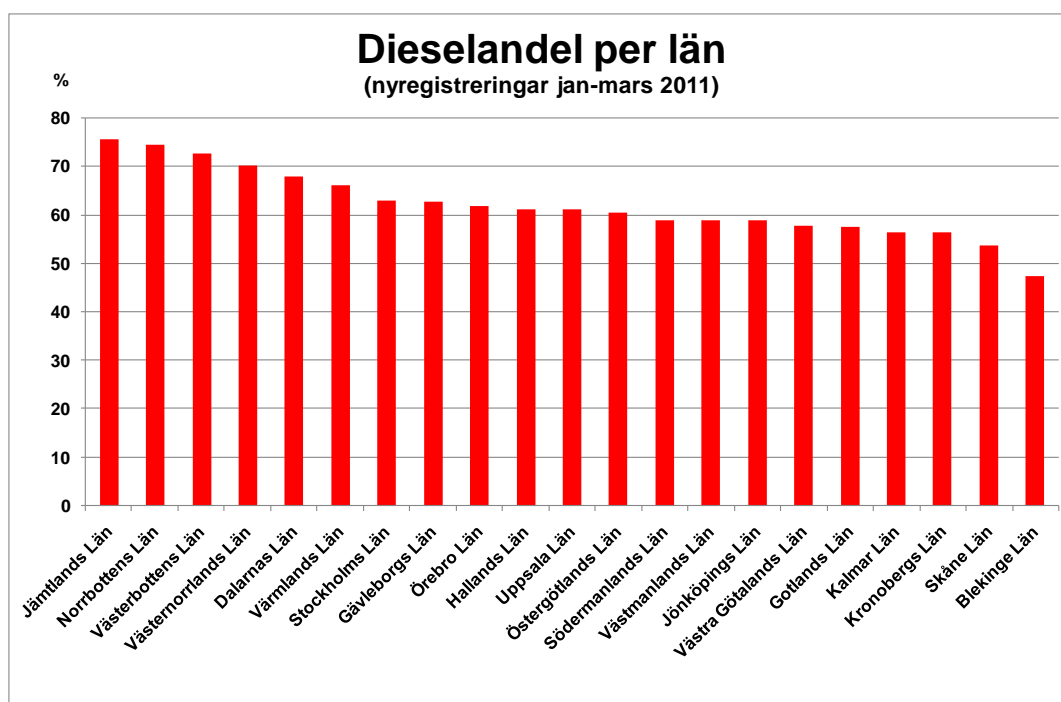

### Totala nyregistreringar av personbilar per län och kommun jan-mars 2011

I Stockholms län uppgick det totala antalet nyregistrerade personbilar under jan-mars 2011 till 18 057 vilket är 22,2% fler än under jan-mars 2010. Motsvarande siffror för det näst största länet, Västra Götalands län, var 13 112 registreringar, en uppgång med 15,5%. Det län som hade den största ökningstakten för nyregistreringarna var Västernorrlands län med ett plus på 40,7%, följt av Hallands län med en ökning på 26,2% och Gävleborgs län med plus 23,3% under jan-mars 2011.

Nyregistreringarna per kommun visar att Stockholm är den kommun i landet som hade flest nyregistreringar under jan-mars 2011 med 9 763 följt av Göteborg med 3 903 registreringar. Sorsele var den kommun som hade minsta antalet registreringar med 4 bilar. De höga registreringarna i Stockholm beror bl.a. annat på att många stora börsbolag har sitt säte i Stockholm och att dessa bilar registreras i Stockholm även om de används i övriga delar av landet. Att Solna har så många registreringar beror på att flera leasing- och hyrbilsbolag har sitt säte i Solna, vilket innebär att många leasingbilar och hyrbilar registreras i Solna men bilarna används i övriga delar av landet.

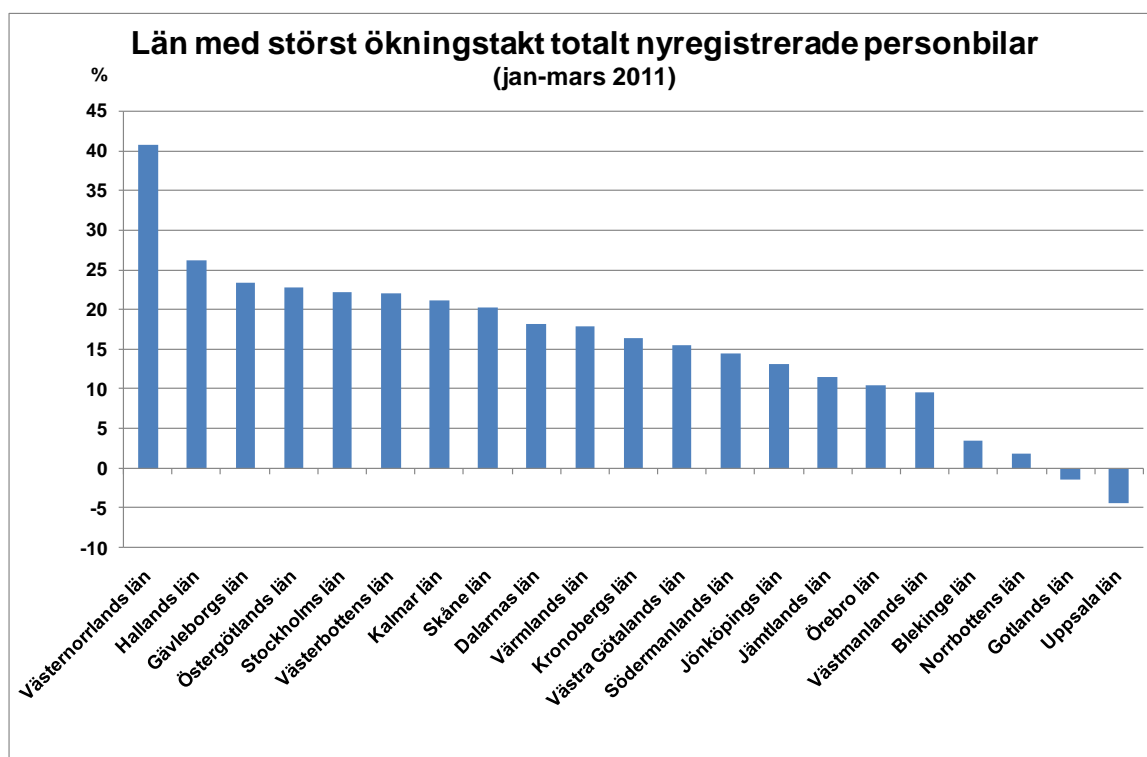

Detaljerad information finns i bifogade material.

För mer information kontakta vd Bertil Moldén, tfn 08-700 41 10 eller 070-638 65 31.

# Nyregistrerade personbilar i Stockholms län fördelat på drivmedel (%)

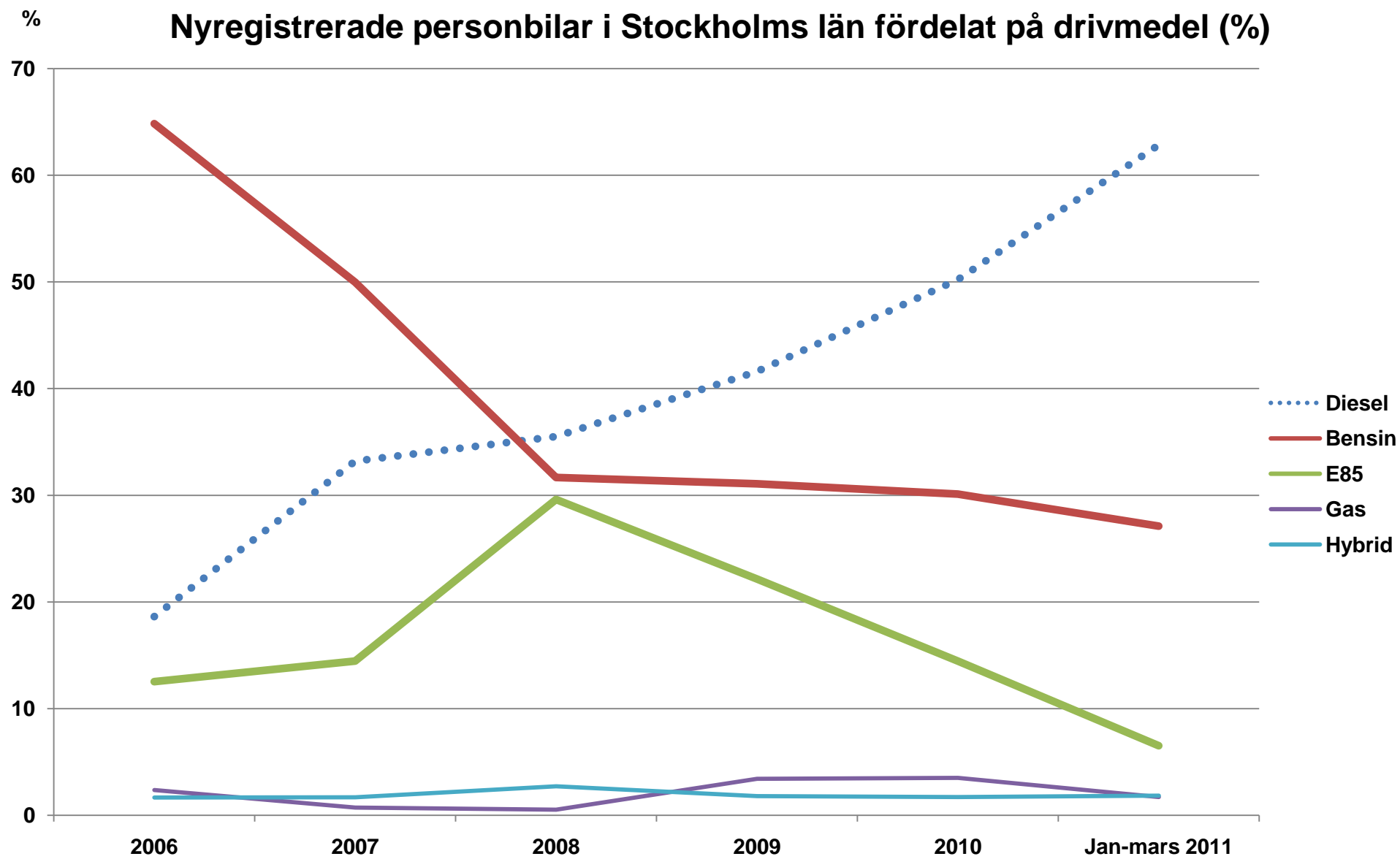

## Nyregistrerade miljöbilar\* per län mars 2011

	MARS		JANUARI-MARS		ANDEL I %, ACK		MILJÖBILSANDEL I %, ACK	
	2011	2010	2011	2010	2011	2010	2011	2010
Stockholms Län	3092	2270	6257	5441	25,33%	25,66%	34,65%	36,82%
Uppsala Län	297	301	676	726	2,74%	3,42%	35,23%	36,17%
Södermanlands Län	295	206	645	533	2,61%	2,51%	37,28%	35,27%
Östergötlands Län	450	348	1105	884	4,47%	4,17%	38,09%	37,41%
Jönköpings Län	411	311	928	810	3,76%	3,82%	30,09%	29,70%
Kronobergs Län	230	168	519	439	2,10%	2,07%	35,38%	34,81%
Kalmar Län	277	180	555	402	2,25%	1,90%	37,88%	33,22%
Gotlands Län	44	40	93	91	0,38%	0,43%	42,08%	40,63%
Blekinge Län	136	168	310	331	1,26%	1,56%	37,39%	41,32%
Skåne Län	1422	1061	3022	2686	12,23%	12,67%	31,36%	33,53%
Hallands Län	383	289	910	695	3,68%	3,28%	35,28%	34,00%
Västra Götalands Län	2398	1933	5256	4592	21,28%	21,65%	40,09%	40,47%
Värmlands Län	268	186	613	457	2,48%	2,16%	37,15%	32,67%
Örebro Län	244	205	579	478	2,34%	2,25%	36,48%	33,26%
Västmanlands Län	202	185	505	470	2,04%	2,22%	35,41%	36,13%
Dalarnas Län	175	123	503	394	2,04%	1,86%	31,30%	28,97%
Gävleborgs Län	239	194	587	449	2,38%	2,12%	35,45%	33,43%
Västernorrlands Län	247	191	624	424	2,53%	2,00%	38,10%	36,43%
Jämtlands Län	84	65	167	158	0,68%	0,75%	27,24%	28,73%
Västerbottens Län	204	174	448	384	1,81%	1,81%	31,98%	33,45%
Norrbottnens Län	142	135	399	362	1,62%	1,71%	34,19%	31,59%
<b>Totalt miljöbilar</b>	<b>11240</b>	<b>8733</b>	<b>24701</b>	<b>21206</b>	<b>100,00%</b>	<b>100,00%</b>	<b>35,42%</b>	<b>35,86%</b>

\* BIL Sweden utgår i sin miljöbilsstatistik från Vägverkets miljöbilsdefinition, som bland annat användes för miljöbilspremien.

Källa: BIL Sweden

## Nyregistrerade max 120 gram/diesel per län mars 2011

	MARS		JAN-MAR		ANDEL AV HELA RIKETS 120G/DIESEL-REG.		ANDEL 120G/DIESEL AV TOT NYREG MILJÖBILAR I LÄNET	
	2011	2010	2011	2010	JAN-MAR 2011	JAN-MAR 2010	JAN-MAR 2011	JAN-MAR 2010
					%	%	%	%
Stockholms län	1840	710	3579	1463	23,60	18,60	57,20	26,89
Uppsala län	188	150	453	341	2,99	4,34	67,01	46,97
Södermanlands län	188	88	435	194	2,87	2,47	67,44	36,40
Östergötlands län	272	142	680	316	4,48	4,02	61,54	35,75
Jönköpings län	251	152	581	327	3,83	4,16	62,61	40,37
Kronobergs län	138	76	316	174	2,08	2,21	60,89	39,64
Kalmar län	165	87	356	146	2,35	1,86	64,14	36,32
Gotlands län	33	18	65	41	0,43	0,52	69,89	45,05
Blekinge län	60	53	167	97	1,10	1,23	53,87	29,31
Skåne län	731	363	1724	914	11,37	11,62	57,05	34,03
Hallands län	241	137	620	311	4,09	3,95	68,13	44,75
Västra Götalands län	1304	792	3047	1813	20,09	23,05	57,97	39,48
Värmlands län	172	102	413	223	2,72	2,84	67,37	48,80
Örebro län	149	117	387	235	2,55	2,99	66,84	49,16
Västmanlands län	134	91	353	181	2,33	2,30	69,90	38,51
Dalarnas län	134	74	395	189	2,61	2,40	78,53	47,97
Gävleborgs län	153	92	394	218	2,60	2,77	67,12	48,55
Västernorrlands län	150	76	446	184	2,94	2,34	71,47	43,40
Jämtlands län	48	31	121	64	0,80	0,81	72,46	40,51
Västerbottens län	143	89	319	189	2,10	2,40	71,21	49,22
Norrbottens län	103	93	312	244	2,06	3,10	78,20	67,40
<u>T o t a l t</u>	<u>6597</u>	<u>3533</u>	<u>15163</u>	<u>7864</u>	<u>100,00</u>	<u>100,00</u>	<u>61,39</u>	<u>37,08</u>

## Nyregistrerade max 120 gram/bensin per län mars 2011

	MARS		JAN-MAR		ANDEL AV HELA RIKETS 120G/BENSIN-REG.		ANDEL 120G/BENSIN AV TOT NYREG MILJÖBILAR I LÄNET	
	2011	2010	2011	2010	JAN-MAR 2011	JAN-MAR 2010	JAN-MAR 2011	JAN-MAR 2010
					%	%	%	%
Stockholms län	430	319	866	689	19,43	22,88	13,84	12,66
Uppsala län	69	29	134	71	3,01	2,36	19,82	9,78
Södermanlands län	63	30	121	69	2,72	2,29	18,76	12,95
Östergötlands län	99	42	227	115	5,09	3,82	20,54	13,01
Jönköpings län	86	39	166	128	3,73	4,25	17,89	15,80
Kronobergs län	45	20	103	57	2,31	1,89	19,85	12,98
Kalmar län	72	19	130	51	2,92	1,69	23,42	12,69
Gotlands län	9	4	19	10	0,43	0,33	20,43	10,99
Blekinge län	41	20	65	38	1,46	1,26	20,97	11,48
Skåne län	364	233	683	518	15,33	17,20	22,60	19,29
Hallands län	93	45	177	112	3,97	3,72	19,45	16,12
Västra Götalands län	605	365	1147	831	25,74	27,60	21,82	18,10
Värmlands län	53	18	104	38	2,33	1,26	16,97	8,32
Örebro län	61	23	119	49	2,67	1,63	20,55	10,25
Västmanlands län	37	27	73	74	1,64	2,46	14,46	15,74
Dalarnas län	27	7	59	32	1,32	1,06	11,73	8,12
Gävleborgs län	37	19	81	35	1,82	1,16	13,80	7,80
Västernorrlands län	33	22	51	43	1,14	1,43	8,17	10,14
Jämtlands län	26	3	32	8	0,72	0,27	19,16	5,06
Västerbottens län	32	7	56	18	1,26	0,60	12,50	4,69
Norrbottnens län	22	13	43	25	0,96	0,83	10,78	6,91
<b>T o t a l t</b>	<b>2304</b>	<b>1304</b>	<b>4456</b>	<b>3011</b>	<b>100,00</b>	<b>100,00</b>	<b>18,04</b>	<b>14,20</b>

## Nyregistrerade E85-bilar per län mars 2011

	MARS		JAN-MAR		ANDEL AV HELA RIKETS E85-REG.		ANDEL E85 AV TOT NYREG MILJÖBILAR I LÄNET	
	2011	2010	2011	2010	JAN-MAR 2011	JAN-MAR 2010	JAN-MAR 2011	JAN-MAR 2010
					%	%	%	%
Stockholms län	518	881	1176	2316	37,18	30,14	18,79	42,57
Uppsala län	26	87	56	225	1,77	2,93	8,28	30,99
Södermanlands län	19	61	48	198	1,52	2,58	7,44	37,15
Östergötlands län	39	132	97	355	3,07	4,62	8,78	40,16
Jönköpings län	38	93	109	275	3,45	3,58	11,75	33,95
Kronobergs län	38	62	74	185	2,34	2,41	14,26	42,14
Kalmar län	20	60	37	168	1,17	2,19	6,67	41,79
Gotlands län	2	14	5	32	0,16	0,42	5,38	35,16
Blekinge län	27	88	64	181	2,02	2,36	20,65	54,68
Skåne län	168	315	296	817	9,36	10,63	9,79	30,42
Hallands län	26	79	72	207	2,28	2,69	7,91	29,78
Västra Götalands län	267	571	677	1435	21,40	18,67	12,88	31,25
Värmlands län	32	54	69	165	2,18	2,15	11,26	36,11
Örebro län	17	52	36	138	1,14	1,80	6,22	28,87
Västmanlands län	17	50	43	169	1,36	2,20	8,51	35,96
Dalarnas län	12	35	34	158	1,07	2,06	6,76	40,10
Gävleborgs län	39	73	88	175	2,78	2,28	14,99	38,98
Västernorrlands län	32	84	85	173	2,69	2,25	13,62	40,80
Jämtlands län	3	25	7	73	0,22	0,95	4,19	46,20
Västerbottens län	19	64	54	159	1,71	2,07	12,05	41,41
Norrbottnens län	13	27	36	81	1,14	1,05	9,02	22,38
<b>T o t a l t</b>	<b>1372</b>	<b>2907</b>	<b>3163</b>	<b>7685</b>	<b>100,00</b>	<b>100,00</b>	<b>12,81</b>	<b>36,24</b>



## Nyregistrerade gasbilar per län mars 2011

	MARS		JAN-MAR		ANDEL AV HELA RIKETS GASBILSREG.		ANDEL GASBILAR AV TOT NYREG MILJÖBILAR I LÄNET	
	2011	2010	2011	2010	JAN-MAR 2011	JAN-MAR 2010	JAN-MAR 2011	JAN-MAR 2010
					%	%	%	%
Stockholms län	150	216	306	636	28,25	34,81	4,89	11,69
Uppsala län	7	25	13	65	1,20	3,56	1,92	8,95
Södermanlands län	11	19	21	53	1,94	2,90	3,26	9,94
Östergötlands län	29	20	73	70	6,74	3,83	6,61	7,92
Jönköpings län	18	19	48	61	4,43	3,34	5,17	7,53
Kronobergs län	4	2	12	10	1,11	0,55	2,31	2,28
Kalmar län	15	6	20	19	1,85	1,04	3,60	4,73
Gotlands län		4	2	7	0,18	0,38	2,15	7,69
Blekinge län	3	4	5	9	0,46	0,49	1,61	2,72
Skåne län	90	100	199	328	18,37	17,95	6,59	12,21
Hallands län	13	18	25	43	2,31	2,35	2,75	6,19
Västra Götalands län	157	123	252	369	23,27	20,20	4,79	8,04
Värmlands län	4	10	8	27	0,74	1,48	1,31	5,91
Örebro län	8	10	20	45	1,85	2,46	3,45	9,41
Västmanlands län	12	15	27	41	2,49	2,24	5,35	8,72
Dalarnas län		1		1	0,00	0,05	0,00	0,25
Gävleborgs län	4	3	7	6	0,65	0,33	1,19	1,34
Västernorrlands län	26	5	34	15	3,14	0,82	5,45	3,54
Jämtlands län	1	4	1	11	0,09	0,60	0,60	6,96
Västerbottens län	3	6	10	9	0,92	0,49	2,23	2,34
Norrbottnens län				2	0,00	0,11	0,00	0,55
<b>T o t a l t</b>	<b>555</b>	<b>610</b>	<b>1083</b>	<b>1827</b>	<b>100,00</b>	<b>100,00</b>	<b>4,38</b>	<b>8,62</b>

## Nyregistrerade hybridbilar per län mars 2011

	MARS		JAN-MAR		ANDEL AV HELA RIKETS HYBRIDBILSREG.		ANDEL HYBRID AV TOT NYREG MILJÖBILAR I LÄNET	
	2011	2010	2011	2010	JAN-MAR 2011	JAN-MAR 2010	JAN-MAR 2011	JAN-MAR 2010
					%	%	%	%
Stockholms län	154	144	330	337	39,47	41,15	5,27	6,19
Uppsala län	7	10	20	24	2,39	2,93	2,96	3,31
Södermanlands län	14	8	20	19	2,39	2,32	3,10	3,56
Östergötlands län	11	12	28	28	3,35	3,42	2,53	3,17
Jönköpings län	18	8	24	19	2,87	2,32	2,59	2,35
Kronobergs län	5	8	14	13	1,67	1,59	2,70	2,96
Kalmar län	5	8	12	18	1,44	2,20	2,16	4,48
Gotlands län			2	1	0,24	0,12	2,15	1,10
Blekinge län	5	3	9	6	1,08	0,73	2,90	1,81
Skåne län	69	50	120	109	14,35	13,31	3,97	4,06
Hallands län	10	10	16	22	1,91	2,69	1,76	3,17
Västra Götalands län	65	82	133	144	15,91	17,58	2,53	3,14
Värmlands län	7	2	19	4	2,27	0,49	3,10	0,88
Örebro län	9	3	17	11	2,03	1,34	2,94	2,30
Västmanlands län	2	2	9	5	1,08	0,61	1,78	1,06
Dalarnas län	2	6	15	14	1,79	1,71	2,98	3,55
Gävleborgs län	6	7	17	15	2,03	1,83	2,90	3,34
Västernorrlands län	6	4	8	9	0,96	1,10	1,28	2,12
Jämtlands län	6	2	6	2	0,72	0,24	3,59	1,27
Västerbottens län	7	8	9	9	1,08	1,10	2,01	2,34
Norrbottens län	4	2	8	10	0,96	1,22	2,01	2,76
<u>T o t a l t</u>	<u>412</u>	<u>379</u>	<u>836</u>	<u>819</u>	<u>100,00</u>	<u>100,00</u>	<u>3,38</u>	<u>3,86</u>

# Miljöbilsandel per län

(nyregistreringar jan-mars 2011)

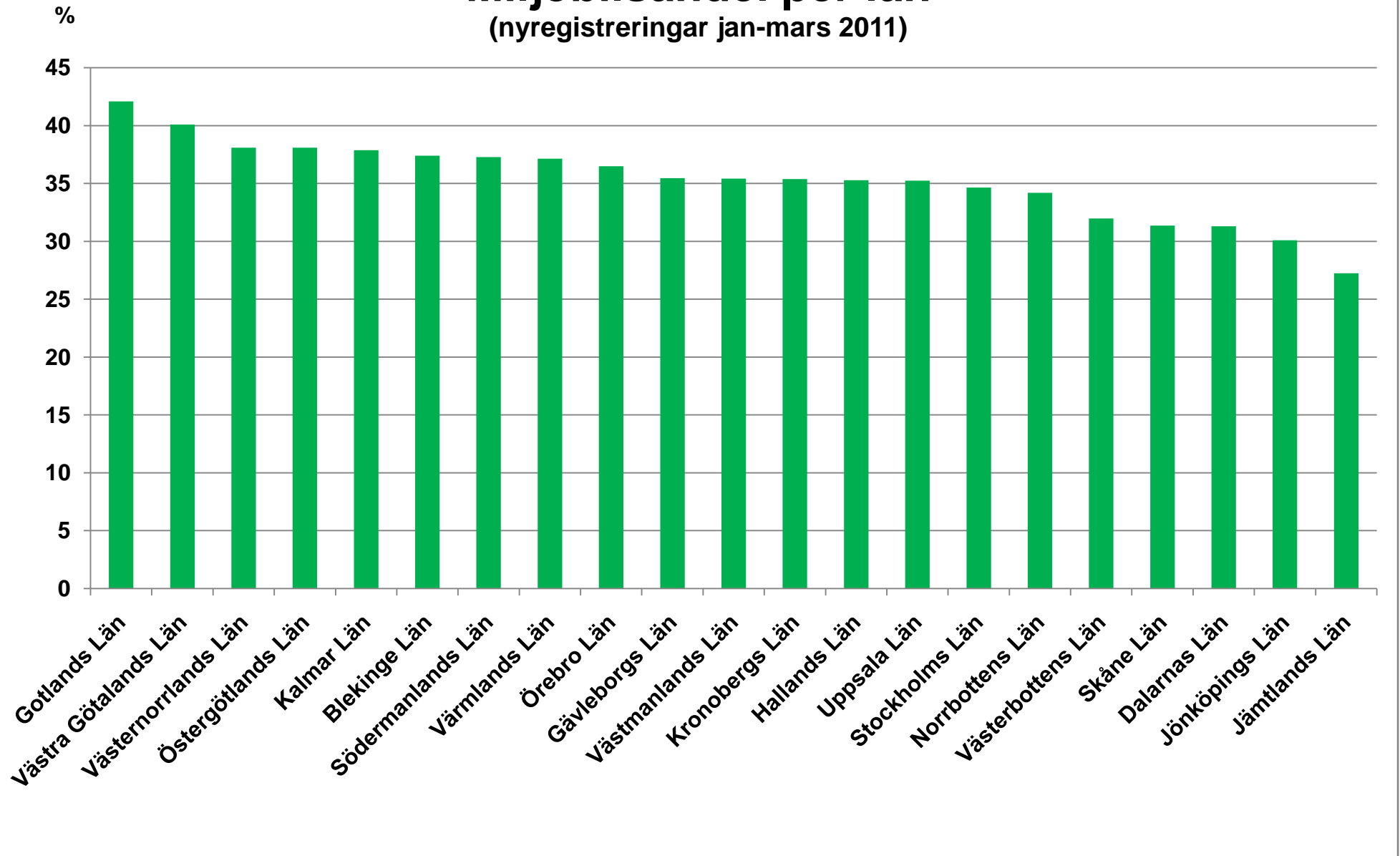

## Nyregistrerade miljöbilar per kommun mars 2011

Län/Kommun	MARS		JAN-MAR		Förändring i %		Miljöbilar i % av tot nyreg jan-mars i kommunen	
	2011	2010	2011	2010	MARS	JAN-MAR	2011	2010
<b>Stockholms län</b>								
UPPLANDS-VÄSBY	71	43	115	106	65,12	8,49	40,93	46,70
VALLENTUNA	15	15	40	30	0,00	33,33	32,79	28,30
ÖSTERÅKER	30	28	72	53	7,14	35,85	33,18	29,12
VÄRMDÖ	23	23	52	54	0,00	-3,70	26,53	34,62
JÄRFÄLLA	35	98	91	197	-64,29	-53,81	34,34	54,12
EKERÖ	10	10	31	26	0,00	19,23	28,44	28,57
HUDDINGE	82	106	153	216	-22,64	-29,17	27,42	33,80
BOTKYRKA	32	29	72	78	10,34	-7,69	30,25	33,19
SALEM	8	4	19	18	100,00	5,56	38,00	36,73
HANINGE	60	40	121	86	50,00	40,70	30,95	30,60
TYRESÖ	19	18	48	44	5,56	9,09	28,40	37,61
UPPLANDS-BRO	13	13	28	23	0,00	21,74	32,18	34,85
NYKVARN	13	4	21	7	225,00	200,00	42,00	23,33
TÄBY	70	30	139	120	133,33	15,83	34,15	32,70
DANDERYD	18	12	43	51	50,00	-15,69	21,94	26,56
SOLLENTUNA	44	38	105	105	15,79	0,00	26,85	33,76
STOCKHOLM	1894	1170	3475	2873	61,88	20,95	35,59	38,07
SÖDERTÄLJE	55	63	140	123	-12,70	13,82	27,50	25,68
NACKA	141	113	380	308	24,78	23,38	38,82	43,32
SUNDBYBERG	71	59	111	92	20,34	20,65	39,50	47,18
SOLNA	282	243	738	568	16,05	29,93	37,50	34,53
LIDINGÖ	19	12	53	42	58,33	26,19	34,42	29,37
VAXHOLM	3	1	10	6	200,00	66,67	21,74	18,18
NORRTÄLJE	49	65	122	136	-24,62	-10,29	29,83	34,69
SIGTUNA	21	23	55	50	-8,70	10,00	37,67	37,59
NYNÄSHAMN	14	10	23	29	40,00	-20,69	30,67	33,33
<u>Stockholms län</u>	<u>3092</u>	<u>2270</u>	<u>6257</u>	<u>5441</u>	<u>36,21</u>	<u>15,00</u>	<u>34,65</u>	<u>36,82</u>
<b>Uppsala län</b>								
HÅBO	24	10	37	29	140,00	27,59	42,53	39,73
ÄLVKARLEBY	10	3	13	8	233,33	62,50	50,00	30,77
KNIVSTA	8	10	23	19	-20,00	21,05	28,75	31,15
HEBY	9	7	17	11	28,57	54,55	39,53	26,83
TIERP	9	11	23	22	-18,18	4,55	37,70	44,00
UPPSALA	146	191	361	465	-23,56	-22,37	30,67	35,12
ENKÖPING	76	54	176	129	40,74	36,43	48,62	38,86
ÖSTHAMMAR	15	15	26	43	0,00	-39,53	31,33	43,00
<u>Uppsala län</u>	<u>297</u>	<u>301</u>	<u>676</u>	<u>726</u>	<u>-1,33</u>	<u>-6,89</u>	<u>35,23</u>	<u>36,17</u>

Län/Kommun	MARS		JAN-MAR		Förändring i %		Miljöbilar i % av totalt nyreg jan-mars i kommunen	
	2011	2010	2011	2010	MARS	JAN-MAR	2011	2010
<b>Södermanlands län</b>								
VINGÅKER	5	3	10	8	66,67	25,00	27,03	28,57
GNESTA	10	2	18	6	400,00	200,00	36,00	25,00
NYKÖPING	70	64	188	157	9,38	19,75	39,33	39,65
OXELÖSUND	4	7	9	11	-42,86	-18,18	30,00	35,48
FLEN	10	6	19	17	66,67	11,76	30,16	36,17
KATRINEHOLM	58	30	94	69	93,33	36,23	41,05	35,20
ESKILSTUNA	94	60	201	182	56,67	10,44	35,33	33,64
STRÄNGNÄS	37	26	92	68	42,31	35,29	41,26	35,05
TROSA	7	8	14	15	-12,50	-6,67	27,45	27,78
<u>Södermanlands län</u>	<u>295</u>	<u>206</u>	<u>645</u>	<u>533</u>	<u>43,20</u>	<u>21,01</u>	<u>37,28</u>	<u>35,27</u>
<b>Östergötlands län</b>								
ÖDESHÖG	2	2	7	2	0,00	250,00	35,00	25,00
YDRE	1	3	6	3	-66,67	100,00	40,00	27,27
KINDA	14	10	26	20	40,00	30,00	29,89	30,30
BOXHOLM	4	1	11	6	300,00	83,33	45,83	42,86
ÅTVIDABERG	8	4	25	9	100,00	177,78	49,02	27,27
FINSPÅNG	8	10	36	32	-20,00	12,50	50,00	45,07
VALDEMARSVIK	4	4	7	8	0,00	-12,50	35,00	36,36
LINKÖPING	205	150	496	415	36,67	19,52	42,03	41,09
NORRKÖPING	105	95	270	238	10,53	13,45	32,69	34,44
SÖDERKÖPING	13	6	19	14	116,67	35,71	38,00	31,11
MOTALA	49	39	131	94	25,64	39,36	37,97	38,06
VADSTENA	13	7	23	11	85,71	109,09	46,94	36,67
MJÖLBY	24	17	48	32	41,18	50,00	29,63	27,83
<u>Östergötlands län</u>	<u>450</u>	<u>348</u>	<u>1105</u>	<u>884</u>	<u>29,31</u>	<u>25,00</u>	<u>38,09</u>	<u>37,41</u>
<b>Jönköpings län</b>								
ANEBY	1	1	7	1	0,00	600,00	33,33	8,33
GNOSJÖ	3	16	10	34	-81,25	-70,59	22,22	51,52
MULLSJÖ	2	3	5	8	-33,33	-37,50	25,00	29,63
HABO	4	1	9	11	300,00	-18,18	10,84	15,07
GISLAVED	17	25	58	52	-32,00	11,54	33,92	26,80
VAGGERYD	4	4	9	8	0,00	12,50	25,00	28,57
JÖNKÖPING	210	161	475	397	30,43	19,65	30,20	29,63
NÄSSJÖ	30	25	64	60	20,00	6,67	28,70	31,41
VÄRNAMO	73	29	143	106	151,72	34,91	29,30	26,57
SÄVSJÖ	4	5	11	12	-20,00	-8,33	39,29	35,29
VETLANDA	26	20	64	45	30,00	42,22	33,86	23,56
EKSJÖ	8	6	22	30	33,33	-26,67	32,35	49,18
TRANÅS	29	15	51	46	93,33	10,87	36,69	41,44
<u>Jönköpings län</u>	<u>411</u>	<u>311</u>	<u>928</u>	<u>810</u>	<u>32,15</u>	<u>14,57</u>	<u>30,09</u>	<u>29,70</u>

Län/Kommun	MARS		JAN-MAR		Förändring i %		Miljöbilar i % av totalt nyreg jan-mars i kommunen	
	2011	2010	2011	2010	MARS	JAN-MAR	2011	2010
<b>Kronobergs län</b>								
UPPVIDINGE	6	5	11	12	20,00	-8,33	32,35	28,57
LESSEBO	5	5	11	12	0,00	-8,33	23,40	30,00
TINGSRYD	14	4	21	18	250,00	16,67	33,33	31,58
ALVESTA	11	10	38	27	10,00	40,74	42,70	39,13
ÄLMHULT	10	12	17	18	-16,67	-5,56	25,00	25,35
MARKARYD	3	2	7	8	50,00	-12,50	12,50	18,60
VÄXJÖ	160	103	363	284	55,34	27,82	39,80	38,12
LJUNGBY	21	27	51	60	-22,22	-15,00	25,76	30,93
<u>Kronobergs län</u>	<u>230</u>	<u>168</u>	<u>519</u>	<u>439</u>	<u>36,90</u>	<u>18,22</u>	<u>35,38</u>	<u>34,81</u>
<b>Kalmar län</b>								
HÖGSBY	1	0	4	1		300,00	40,00	7,14
TORSÅS	10	2	15	9	400,00	66,67	51,72	37,50
MÖRBYLÅNGA	10	3	19	22	233,33	-13,64	35,85	41,51
HULTSFRED	11	5	20	12	120,00	66,67	41,67	31,58
MÖNSTERÅS	8	2	17	12	300,00	41,67	41,46	26,67
EMMABODA	5	2	8	10	150,00	-20,00	34,78	27,03
KALMAR	120	78	208	161	53,85	29,19	38,38	37,10
NYBRO	7	10	15	20	-30,00	-25,00	26,32	35,71
OSKARSHAMN	27	19	66	33	42,11	100,00	37,50	28,21
VÄSTERVIK	47	35	103	63	34,29	63,49	44,59	35,20
VIMMERBY	30	22	74	53	36,36	39,62	34,10	29,61
BORGHOLM	1	2	6	6	-50,00	0,00	15,79	17,65
<u>Kalmar län</u>	<u>277</u>	<u>180</u>	<u>555</u>	<u>402</u>	<u>53,89</u>	<u>38,06</u>	<u>37,88</u>	<u>33,22</u>
<b>Gotlands län</b>								
GOTLAND	44	40	93	91	10,00	2,20	42,08	40,63
<u>Gotlands län</u>	<u>44</u>	<u>40</u>	<u>93</u>	<u>91</u>	<u>10,00</u>	<u>2,20</u>	<u>42,08</u>	<u>40,63</u>
<b>Blekinge län</b>								
OLOFSTRÖM	8	17	17	30	-52,94	-43,33	25,76	58,82
KARLSKRONA	57	64	149	146	-10,94	2,05	41,05	46,79
RONNEBY	17	28	32	47	-39,29	-31,91	43,24	47,00
KARLSHAMN	44	42	95	78	4,76	21,79	37,11	30,47
SÖLVESBORG	10	17	17	30	-41,18	-43,33	24,29	36,59
<u>Blekinge län</u>	<u>136</u>	<u>168</u>	<u>310</u>	<u>331</u>	<u>-19,05</u>	<u>-6,34</u>	<u>37,39</u>	<u>41,32</u>
<b>Skåne län</b>								
SVALÖV	2	3	9	10	-33,33	-10,00	24,32	25,64
STAFFANSTORP	13	11	26	26	18,18	0,00	27,37	27,66
BURLÖV	8	4	18	21	100,00	-14,29	23,38	30,43
VELLINGE	21	18	48	50	16,67	-4,00	24,74	28,90

Län/Kommun	MARS		JAN-MAR		Förändring i %		Miljöbilar i % av totalt nyreg jan-mars i kommunen	
	2011	2010	2011	2010	MARS	JAN-MAR	2011	2010
ÖSTRA GÖINGE	9	9	19	26	0,00	-26,92	27,14	50,98
ÖRKELLJUNGA	9	7	12	13	28,57	-7,69	30,77	24,07
BJUV	16	4	23	22	300,00	4,55	21,30	24,72
KÄVLINGE	19	10	37	31	90,00	19,35	29,60	28,18
LOMMA	18	11	32	25	63,64	28,00	26,02	30,86
SVEDALA	13	15	31	30	-13,33	3,33	29,25	27,52
SKURUP	26	5	40	19	420,00	110,53	41,67	30,16
SJÖBO	17	11	39	20	54,55	95,00	45,35	29,41
HÖRBY	15	12	31	32	25,00	-3,13	20,39	42,67
HÖÖR	19	7	36	24	171,43	50,00	40,00	26,37
TOMELILLA	22	18	46	46	22,22	0,00	23,83	27,71
BROMÖLLA	3	7	11	16	-57,14	-31,25	40,74	37,21
OSBY	5	6	15	13	-16,67	15,38	25,42	31,71
PERSTORP	4	2	9	5	100,00	80,00	52,94	29,41
KLIPPAN	6	7	13	16	-14,29	-18,75	28,26	30,77
ÅSTORP	5	4	16	19	25,00	-15,79	25,40	38,78
BÅSTAD	7	7	26	19	0,00	36,84	36,62	35,19
MALMÖ	492	399	1094	981	23,31	11,52	32,88	36,40
LUND	137	54	249	134	153,70	85,82	33,29	26,59
LANDSKRONA	12	10	35	22	20,00	59,09	24,31	26,51
HELSINGBORG	164	162	350	402	1,23	-12,94	29,59	36,55
HÖGANÄS	25	10	44	27	150,00	62,96	31,43	27,00
ESLÖV	19	24	53	70	-20,83	-24,29	38,97	56,00
YSTAD	38	28	77	73	35,71	5,48	32,49	38,42
TRELLEBORG	27	23	60	65	17,39	-7,69	31,09	33,16
KRISTIANSTAD	129	72	255	190	79,17	34,21	35,37	31,35
SIMRISHAMN	21	19	42	39	10,53	7,69	30,66	32,23
ÄNGELHOLM	64	45	144	121	42,22	19,01	27,85	26,54
HÄSSLEHOLM	37	37	82	79	0,00	3,80	29,29	32,11
<u>Skåne län</u>	<u>1422</u>	<u>1061</u>	<u>3022</u>	<u>2686</u>	<u>34,02</u>	<u>12,51</u>	<u>31,36</u>	<u>33,53</u>
<b>Hallands län</b>								
HYLTE	4	5	14	11	-20,00	27,27	33,33	22,00
HALMSTAD	115	91	345	231	26,37	49,35	33,24	32,04
LAHOLM	19	8	41	21	137,50	95,24	32,54	21,65
FALKENBERG	45	39	93	78	15,38	19,23	41,33	38,05
VARBERG	87	59	187	128	47,46	46,09	37,93	35,75
KUNGSBACKA	113	87	230	226	29,89	1,77	35,11	36,87
<u>Hallands län</u>	<u>383</u>	<u>289</u>	<u>910</u>	<u>695</u>	<u>32,53</u>	<u>30,94</u>	<u>35,28</u>	<u>34,00</u>
<b>Västra Götalands län</b>								
HÄRRYDA	30	30	76	66	0,00	15,15	43,18	43,14
PARTILLE	34	26	76	60	30,77	26,67	42,22	39,47

Län/Kommun	MARS		JAN-MAR		Förändring i %		Miljöbilar i % av totalt nyreg jan-mars i kommunen	
	2011	2010	2011	2010	MARS	JAN-MAR	2011	2010
ÖCKERÖ	10	5	23	18	100,00	27,78	39,66	33,96
STENUNGSUND	36	22	79	67	63,64	17,91	45,40	35,45
TJÖRN	22	16	39	30	37,50	30,00	40,63	41,67
ORUST	11	9	27	25	22,22	8,00	38,57	39,68
SOTENÄS	15	4	44	13	275,00	238,46	55,70	26,00
MUNKEDAL	14	4	27	8	250,00	237,50	40,91	17,78
TANUM	11	9	38	24	22,22	58,33	48,72	35,29
DALS-ED	2	15	12	30	-86,67	-60,00	54,55	55,56
FÄRGELANDA	1	1	8	5	0,00	60,00	33,33	27,78
ALE	23	18	51	43	27,78	18,60	37,78	40,95
LERUM	29	38	79	92	-23,68	-14,13	41,80	48,68
VÄRGÅRDA	11	8	20	14	37,50	42,86	43,48	40,00
BOLLEBYGD	10	7	16	19	42,86	-15,79	43,24	54,29
GRÄSTORP	6	3	10	11	100,00	-9,09	17,54	22,92
ESSUNGA	2	1	5	3	100,00	66,67	29,41	20,00
KARLSBORG	8	3	11	5	166,67	120,00	30,56	17,24
GULLSPÅNG	5	3	16	11	66,67	45,45	57,14	55,00
TRANEMO	7	7	19	16	0,00	18,75	41,30	37,21
BENGTSFORS	7	3	19	13	133,33	46,15	33,33	20,31
MELLERUD	11	13	22	24	-15,38	-8,33	46,81	42,86
LILLA EDET	13	9	32	19	44,44	68,42	38,10	37,25
MARK	55	33	119	74	66,67	60,81	40,61	32,89
SVENLJUNGA	15	7	31	17	114,29	82,35	47,69	40,48
HERRLJUNGA	6	4	10	13	50,00	-23,08	27,78	43,33
VARA	29	16	49	39	81,25	25,64	47,57	41,49
GÖTENE	9	6	22	14	50,00	57,14	29,33	21,88
TIBRO	3	1	14	14	200,00	0,00	37,84	33,33
TÖREBODA	4	4	15	12	0,00	25,00	36,59	28,57
GÖTEBORG	707	654	1589	1610	8,10	-1,30	40,71	43,76
MÖLNDAL	237	175	487	373	35,43	30,56	32,66	34,00
KUNGÄLV	80	71	155	140	12,68	10,71	42,82	37,63
LYSEKIL	16	17	36	35	-5,88	2,86	38,71	43,21
UDDEVALLA	77	55	158	144	40,00	9,72	35,35	35,47
STRÖMSTAD	10	26	37	47	-61,54	-21,28	28,68	42,73
VÄNERSBORG	67	37	135	147	81,08	-8,16	48,21	56,11
TROLLHÄTTAN	246	136	544	205	80,88	165,37	48,66	43,43
ALINGSÅS	60	50	125	103	20,00	21,36	41,39	34,68
BORÅS	175	126	335	310	38,89	8,06	35,23	36,82
ULRICEHAMN	38	23	75	50	65,22	50,00	40,54	29,24
ÅMÅL	15	6	31	17	150,00	82,35	43,66	27,87
MARIESTAD	32	18	63	52	77,78	21,15	41,72	35,37



Län/Kommun	MARS		JAN-MAR		Förändring i %		Miljöbilar i % av tot nyreg jan-mars i kommunen	
	2011	2010	2011	2010	MARS	JAN-MAR	2011	2010
LIDKÖPING	62	47	130	150	31,91	-13,33	43,77	46,44
SKARA	11	21	33	51	-47,62	-35,29	32,67	44,74
SKÖVDE	72	110	186	273	-34,55	-31,87	36,98	47,98
HJO	6	7	17	11	-14,29	54,55	45,95	50,00
TIDAHOLM	7	3	15	7	133,33	114,29	38,46	29,17
FALKÖPING	41	26	96	68	57,69	41,18	48,00	44,44
<u>Västra Götalands län</u>	<u>2398</u>	<u>1933</u>	<u>5256</u>	<u>4592</u>	<u>24,06</u>	<u>14,46</u>	<u>40,09</u>	<u>40,47</u>
<b>Värmlands län</b>								
KIL	8	4	17	9	100,00	88,89	37,78	21,95
EDA	6	6	13	10	0,00	30,00	41,94	30,30
TORSBY	7	10	13	20	-30,00	-35,00	26,00	37,04
STORFORS	0	2	1	4	-100,00	-75,00	7,69	30,77
HAMMARÖ	9	4	31	12	125,00	158,33	48,44	20,69
MUNKFORS	2	0	5	3		66,67	71,43	27,27
FORSHAGA	9	6	17	12	50,00	41,67	44,74	38,71
GRUMS	9	0	14	4		250,00	43,75	25,00
ÅRJÄNG	7	4	16	8	75,00	100,00	37,21	21,62
SUNNE	8	6	28	23	33,33	21,74	47,46	43,40
KARLSTAD	142	83	302	216	71,08	39,81	34,51	31,49
KRISTINEHAMN	18	26	62	61	-30,77	1,64	44,93	40,13
FILIPSTAD	5	10	11	21	-50,00	-47,62	35,48	61,76
HAGFORS	2	3	7	9	-33,33	-22,22	21,88	34,62
ARVIKA	29	20	58	36	45,00	61,11	40,85	30,51
SÄFFLE	7	2	18	9	250,00	100,00	36,00	25,00
<u>Värmlands län</u>	<u>268</u>	<u>186</u>	<u>613</u>	<u>457</u>	<u>44,09</u>	<u>34,14</u>	<u>37,15</u>	<u>32,67</u>
<b>Örebro län</b>								
LEKEBERG	2	2	18	5	0,00	260,00	66,67	27,78
LAXÅ	5	4	9	9	25,00	0,00	30,00	50,00
HALLSBERG	6	12	18	19	-50,00	-5,26	35,29	44,19
DEGERFORS	4	5	10	16	-20,00	-37,50	31,25	37,21
HÄLLEFORS	10	3	15	11	233,33	36,36	38,46	26,83
LJUSNARSBERG	1	2	6	6	-50,00	0,00	35,29	35,29
ÖREBRO	148	115	333	272	28,70	22,43	36,75	31,96
KUMLA	19	12	37	25	58,33	48,00	44,05	38,46
ASKERSUND	3	7	13	15	-57,14	-13,33	37,14	39,47
KARLSKOGA	17	14	44	33	21,43	33,33	28,03	29,20
NORA	12	13	25	26	-7,69	-3,85	45,45	41,94
LINDESBERG	17	16	51	41	6,25	24,39	33,12	32,03
<u>Örebro län</u>	<u>244</u>	<u>205</u>	<u>579</u>	<u>478</u>	<u>19,02</u>	<u>21,13</u>	<u>36,48</u>	<u>33,26</u>
<b>Västmanlands län</b>								
SKINNSKATTEBERG	3	2	8	6	50,00	33,33	40,00	35,29
SURAHAMMAR	6	3	17	8	100,00	112,50	39,53	30,77
KUNGSÖR	2	5	12	7	-60,00	71,43	48,00	38,89
HALLSTAHAMMAR	10	9	21	19	11,11	10,53	35,00	41,30
NORBERG	5	1	6	4	400,00	50,00	35,29	23,53

Län/Kommun	MARS		JAN-MAR		Förändring i %		Miljöbilar i % av totalt nyreg jan-mars i kommunen	
	2011	2010	2011	2010	MARS	JAN-MAR	2011	2010
VÄSTERÅS	128	138	334	355	-7,25	-5,92	35,76	39,14
SALA	20	6	47	18	233,33	161,11	51,65	36,00
FAGERSTA	7	5	23	18	40,00	27,78	25,27	20,22
KÖPING	18	14	34	25	28,57	36,00	26,56	25,00
ARBOGA	3	2	3	10	50,00	-70,00	17,65	32,26
<u>Västmanlands län</u>	<u>202</u>	<u>185</u>	<u>505</u>	<u>470</u>	<u>9,19</u>	<u>7,45</u>	<u>35,41</u>	<u>36,13</u>
<b>Dalarnas län</b>								
VANSBRO	3	2	4	5	50,00	-20,00	22,22	38,46
MALUNG	6	1	9	12	500,00	-25,00	20,93	23,53
GAGNEF	11	1	16	16		0,00	45,71	41,03
LEKSAND	4	1	9	4	300,00	125,00	26,47	10,81
RÄTTVIK	4	5	11	9	-20,00	22,22	34,38	29,03
ORSA	2	1	3	4	100,00	-25,00	30,00	22,22
ÄLVDALEN	1	0	4	1		300,00	23,53	11,11
SMEDJEBACKEN	2	2	6	11	0,00	-45,45	26,09	35,48
MORA	25	10	62	24	150,00	158,33	46,27	28,57
FALUN	39	27	131	93	44,44	40,86	36,80	31,74
BORLÄNGE	23	34	91	88	-32,35	3,41	28,62	32,84
SÄTER	1	5	6	11	-80,00	-45,45	22,22	35,48
HEDEMORA	13	7	35	30	85,71	16,67	35,71	40,00
AVESTA	22	9	53	29	144,44	82,76	20,62	14,87
LUDVIKA	19	18	63	57	5,56	10,53	30,73	30,81
<u>Dalarnas län</u>	<u>175</u>	<u>123</u>	<u>503</u>	<u>394</u>	<u>42,28</u>	<u>27,66</u>	<u>31,30</u>	<u>28,97</u>
<b>Gävleborgs län</b>								
OCKELBO	2	1	5	2	100,00	150,00	33,33	20,00
HOFORS	1	3	5	3	-66,67	66,67	23,81	13,64
OVANÅKER	2	1	9	8	100,00	12,50	25,71	27,59
NORDANSTIG	4	3	8	7	33,33	14,29	40,00	53,85
LJUSDAL	13	10	42	22	30,00	90,91	30,00	17,05
GÄVLE	131	82	272	216	59,76	25,93	36,22	35,58
SANDVIKEN	29	15	76	47	93,33	61,70	32,20	24,74
SÖDERHAMN	6	25	21	41	-76,00	-48,78	33,87	65,08
BOLLNÄS	18	20	58	44	-10,00	31,82	40,56	40,37
HUDIKSVALL	33	34	91	59	-2,94	54,24	39,06	34,50
<u>Gävleborgs län</u>	<u>239</u>	<u>194</u>	<u>587</u>	<u>449</u>	<u>23,20</u>	<u>30,73</u>	<u>35,45</u>	<u>33,43</u>
<b>Västernorrlands län</b>								
ÅNGE	0	3	14	12	-100,00	16,67	27,45	52,17
TIMRÅ	8	11	23	22	-27,27	4,55	41,82	45,83
HÄRNÖSAND	19	17	67	35	11,76	91,43	51,54	45,45
SUNDSVALL	119	95	248	208	25,26	19,23	31,31	33,07
KRAMFORS	17	4	100	13	325,00	669,23	71,94	30,95

Län/Kommun	MARS		JAN-MAR		Förändring i %		Miljöbilar i % av tot	
	2011	2010	2011	2010	MARS	JAN-MAR	2011	2010
SOLLEFTEÅ	15	13	33	19	15,38	73,68	41,25	33,33
ÖRNSKÖLDSVIK	69	48	139	115	43,75	20,87	35,55	39,93
<u>Västernorrlands län</u>	<u>247</u>	<u>191</u>	<u>624</u>	<u>424</u>	<u>29,32</u>	<u>47,17</u>	<u>38,10</u>	<u>36,43</u>
<b>Jämtlands län</b>								
RAGUNDA	0	1	2	2	-100,00	0,00	16,67	15,38
BRÄCKE	2	3	4	5	-33,33	-20,00	21,05	38,46
KROKOM	3	2	8	4	50,00	100,00	17,02	13,79
STRÖMSUND	8	7	16	13	14,29	23,08	18,39	13,83
ÅRE	2	9	3	11	-77,78	-72,73	9,38	28,95
BERG	2	3	3	3	-33,33	0,00	27,27	25,00
HÄRJEDALEN	1	3	3	6	-66,67	-50,00	9,09	20,69
ÖSTERSUND	66	37	128	114	78,38	12,28	34,41	35,40
<u>Jämtlands län</u>	<u>84</u>	<u>65</u>	<u>167</u>	<u>158</u>	<u>29,23</u>	<u>5,70</u>	<u>27,24</u>	<u>28,73</u>
<b>Västerbottens län</b>								
NORDMALING	10	2	17	6	400,00	183,33	56,67	40,00
BJURHOLM	0	0	0	2		-100,00	0,00	50,00
VINDELN	0	1	3	3	-100,00	0,00	21,43	13,64
ROBERTSFORS	1	2	2	4	-50,00	-50,00	12,50	21,05
NORSJÖ	6	3	9	8	100,00	12,50	64,29	44,44
MALÅ	0	1	1	2	-100,00	-50,00	16,67	20,00
STORUMAN	0	0	11	2		450,00	47,83	28,57
SORSELE	2	0	2	1		100,00	50,00	50,00
DOROTEA	1	0	1	0			12,50	0,00
VÄNNÄS	4	7	7	8	-42,86	-12,50	22,58	38,10
VILHELMINA	0	0	2	0			25,00	0,00
UMEÅ	130	115	279	260	13,04	7,31	33,14	37,30
LYCKSELE	3	1	6	1	200,00	500,00	17,65	14,29
SKELLEFTEÅ	47	42	108	87	11,90	24,14	29,83	28,06
<u>Västerbottens län</u>	<u>204</u>	<u>174</u>	<u>448</u>	<u>384</u>	<u>17,24</u>	<u>16,67</u>	<u>31,98</u>	<u>33,45</u>
<b>Norrbottnens län</b>								
ARVIDSJAUR	3	4	8	5	-25,00	60,00	34,78	18,52
ARJEPLOG	1	1	1	1	0,00	0,00	16,67	33,33
JOKKMOKK	5	1	6	4	400,00	50,00	31,58	25,00
ÖVERKALIX	0	4	1	7	-100,00	-85,71	10,00	70,00
KALIX	4	21	20	29	-80,95	-31,03	37,04	39,19
ÖVERTORNEÅ	2	1	3	4	100,00	-25,00	30,00	28,57
PAJALA	0	0	0	5		-100,00	0,00	29,41
GÄLLIVARE	5	8	20	14	-37,50	42,86	23,53	22,95
ÄLVSBYN	1	0	2	1		100,00	12,50	8,33
LULEÅ	72	43	205	148	67,44	38,51	36,74	28,03
PITEÅ	15	15	41	37	0,00	10,81	28,87	24,83
BODEN	22	18	39	51	22,22	-23,53	49,37	57,95
HAPARANDA	3	3	15	8	0,00	87,50	42,86	38,10
KIRUNA	9	16	38	48	-43,75	-20,83	32,20	38,10
<u>Norrbottnens län</u>	<u>142</u>	<u>135</u>	<u>399</u>	<u>362</u>	<u>5,19</u>	<u>10,22</u>	<u>34,19</u>	<u>31,59</u>
Hela Landet	11240	8733	24701	21206	28,71	16,48	35,42	35,86

## Nyregistrerade dieselbilar per län mars 2011

	MARS		JANUARI-MARS		ANDEL I %, ACK		DIESELBILSANDEL I %, ACK	
	2011	2010	2011	2010	2011	2010	2011	2010
Stockholms Län	5031	3029	11350	6918	26,95%	24,51%	62,86%	46,82%
Uppsala Län	484	428	1171	1012	2,78%	3,58%	61,02%	50,42%
Södermanlands Län	412	293	1018	705	2,42%	2,50%	58,84%	46,66%
Östergötlands Län	719	489	1753	1117	4,16%	3,96%	60,43%	47,27%
Jönköpings Län	755	548	1811	1229	4,30%	4,35%	58,72%	45,07%
Kronobergs Län	319	259	828	614	1,97%	2,17%	56,44%	48,69%
Kalmar Län	353	240	827	524	1,96%	1,86%	56,45%	43,31%
Gotlands Län	53	44	127	96	0,30%	0,34%	57,47%	42,86%
Blekinge Län	146	137	392	288	0,93%	1,02%	47,29%	35,96%
Skåne Län	2054	1393	5160	3268	12,25%	11,58%	53,54%	40,80%
Hallands Län	626	438	1576	1021	3,74%	3,62%	61,11%	49,95%
Västra Götalands Län	3184	2575	7564	5543	17,96%	19,64%	57,69%	48,85%
Värmlands Län	434	304	1091	747	2,59%	2,65%	66,12%	53,40%
Örebro Län	384	332	981	783	2,33%	2,77%	61,81%	54,49%
Västmanlands Län	330	266	838	573	1,99%	2,03%	58,77%	44,04%
Dalarnas Län	417	314	1089	737	2,59%	2,61%	67,77%	54,19%
Gävleborgs Län	375	280	1038	671	2,47%	2,38%	62,68%	49,96%
Västernorrlands Län	422	273	1147	654	2,72%	2,32%	70,02%	56,19%
Jämtlands Län	180	145	463	344	1,10%	1,22%	75,53%	62,55%
Västerbottens Län	403	295	1017	659	2,42%	2,33%	72,59%	57,40%
Norrbottnens Län	330	291	868	727	2,06%	2,58%	74,38%	63,44%
<b><u>Totalt dieselbilar</u></b>	<b><u>17411</u></b>	<b><u>12373</u></b>	<b><u>42109</u></b>	<b><u>28230</u></b>	<b><u>100,00%</u></b>	<b><u>100,00%</u></b>	<b><u>60,37%</u></b>	<b><u>47,74%</u></b>

# Dieselandel per län

(nyregistreringar jan-mars 2011)

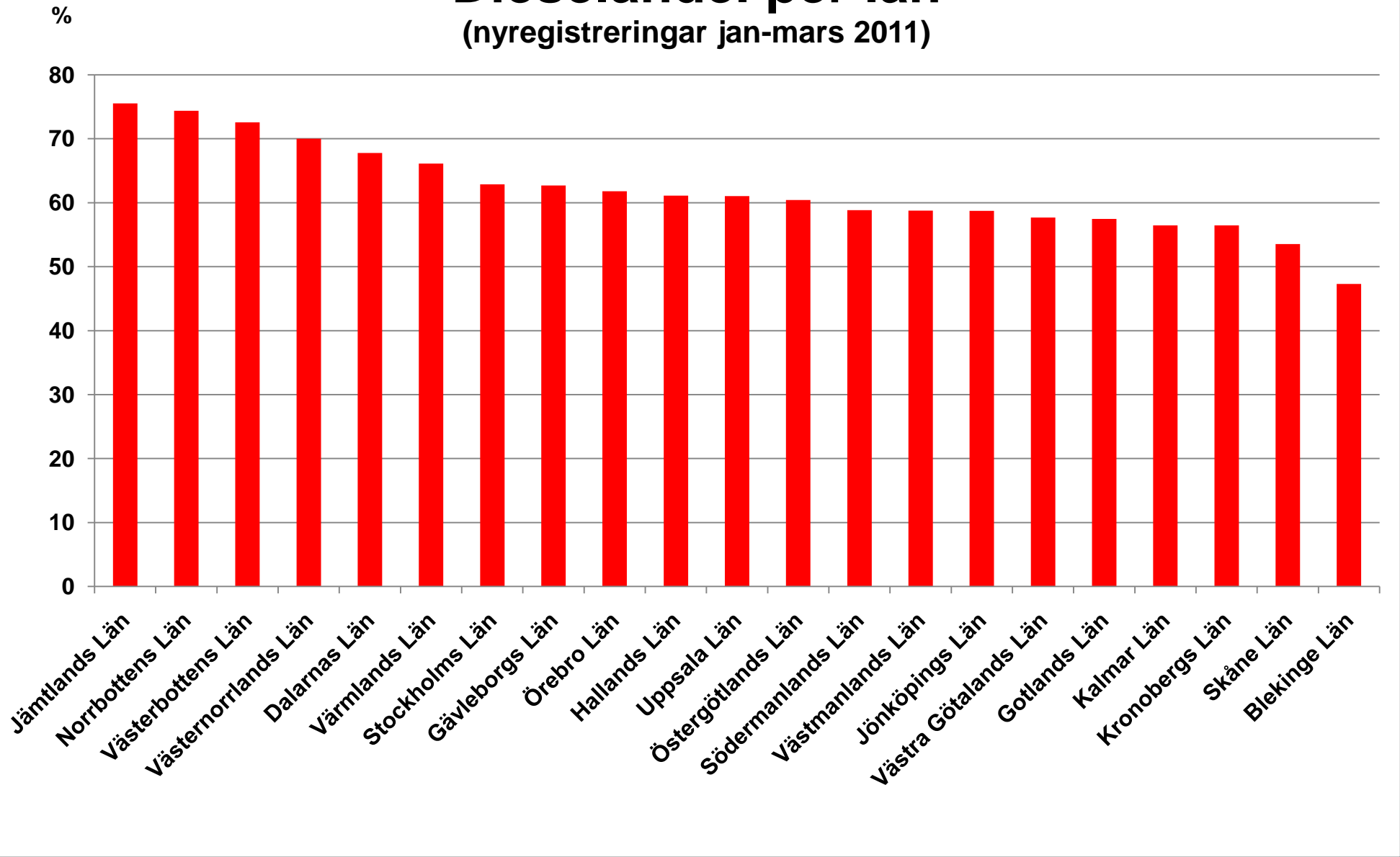

## Nyregistrerade personbilar totalt per kommun mars 2011

Län/Kommun	MARS		JAN-MAR		Förändring i %	
	2011	2010	2011	2010	MARS	JAN-MAR
<b>Stockholms län</b>						
UPPLANDS-VÄSBY	137	102	281	227	34,31	23,79
VALLENTUNA	47	43	122	106	9,30	15,09
ÖSTERÅKER	89	81	217	182	9,88	19,23
VÄRMDÖ	79	71	196	156	11,27	25,64
JÄRFÄLLA	104	176	265	364	-40,91	-27,20
EKERÖ	41	42	109	91	-2,38	19,78
HUDDINGE	240	319	558	639	-24,76	-12,68
BOTKYRKA	107	98	238	235	9,18	1,28
SALEM	20	14	50	49	42,86	2,04
HANINGE	176	131	391	281	34,35	39,15
TYRESÖ	63	50	169	117	26,00	44,44
UPPLANDS-BRO	35	29	87	66	20,69	31,82
NYKVARN	26	13	50	30	100,00	66,67
TÄBY	166	160	407	367	3,75	10,90
DANDERYD	75	75	196	192	0,00	2,08
SOLLENTUNA	156	134	391	311	16,42	25,72
STOCKHOLM	4487	3185	9763	7546	40,88	29,38
SÖDERTÄLJE	194	207	509	479	-6,28	6,26
NACKA	375	277	979	711	35,38	37,69
SUNDBYBERG	160	109	281	195	46,79	44,10
SOLNA	773	784	1968	1645	-1,40	19,64
LIDINGÖ	61	56	154	143	8,93	7,69
VAXHOLM	16	9	46	33	77,78	39,39
NORRTÄLJE	164	182	409	392	-9,89	4,34
SIGTUNA	65	61	146	133	6,56	9,77
NYNÄSHAMN	35	39	75	87	-10,26	-13,79
<u>Stockholms län</u>	<u>7891</u>	<u>6447</u>	<u>18057</u>	<u>14777</u>	<u>22,40</u>	<u>22,20</u>
<b>Uppsala län</b>						
HÅBO	47	31	87	73	51,61	19,18
ÄLVKARLEBY	14	11	26	26	27,27	0,00
KNIVSTA	28	30	80	61	-6,67	31,15
HEBY	22	18	43	41	22,22	4,88
TIERP	21	24	61	50	-12,50	22,00
UPPSALA	486	546	1177	1324	-10,99	-11,10
ENKÖPING	148	137	362	332	8,03	9,04
ÖSTHAMMAR	40	39	83	100	2,56	-17,00
<u>Uppsala län</u>	<u>806</u>	<u>836</u>	<u>1919</u>	<u>2007</u>	<u>-3,59</u>	<u>-4,38</u>

Län/Kommun	MARS		JAN-MAR		Förändring i %	
	2011	2010	2011	2010	MARS	JAN-MAR
<b>Södermanlands län</b>						
VINGÅKER	14	10	37	28	40,00	32,14
GNESTA	23	10	50	24	130,00	108,33
NYKÖPING	184	167	478	396	10,18	20,71
OXELÖSUND	12	10	30	31	20,00	-3,23
FLEN	28	15	63	47	86,67	34,04
KATRINEHOLM	107	81	229	196	32,10	16,84
ESKILSTUNA	223	223	569	541	0,00	5,18
STRÄNGNÄS	89	79	223	194	12,66	14,95
TROSA	22	25	51	54	-12,00	-5,56
<u>Södermanlands län</u>	<u>702</u>	<u>620</u>	<u>1730</u>	<u>1511</u>	<u>13,23</u>	<u>14,49</u>
<b>Östergötlands län</b>						
ÖDESHÖG	7	4	20	8	75,00	150,00
YDRE	3	6	15	11	-50,00	36,36
KINDA	38	37	87	66	2,70	31,82
BOXHOLM	12	3	24	14	300,00	71,43
ÅTVIDABERG	20	16	51	33	25,00	54,55
FINSPÅNG	22	27	72	71	-18,52	1,41
VALDEMARSVIK	8	12	20	22	-33,33	-9,09
LINKÖPING	479	388	1180	1010	23,45	16,83
NORRKÖPING	342	297	826	691	15,15	19,54
SÖDERKÖPING	25	20	50	45	25,00	11,11
MOTALA	136	100	345	247	36,00	39,68
VADSTENA	21	21	49	30	0,00	63,33
MJÖLBY	73	59	162	115	23,73	40,87
<u>Östergötlands län</u>	<u>1186</u>	<u>990</u>	<u>2901</u>	<u>2363</u>	<u>19,80</u>	<u>22,77</u>
<b>Jönköpings län</b>						
ANEBY	10	5	21	12	100,00	75,00
GNOSJÖ	20	26	45	66	-23,08	-31,82
MULLSJÖ	7	11	20	27	-36,36	-25,93
HABO	39	29	83	73	34,48	13,70
GISLAVED	69	85	171	194	-18,82	-11,86
VAGGERYD	16	13	36	28	23,08	28,57
JÖNKÖPING	625	550	1573	1340	13,64	17,39
NÄSSJÖ	101	76	223	191	32,89	16,75
VÄRNAMO	222	163	488	399	36,20	22,31
SÄVSJÖ	11	13	28	34	-15,38	-17,65
VETLANDA	70	69	189	191	1,45	-1,05
EKSJÖ	25	21	68	61	19,05	11,48
TRANÅS	64	51	139	111	25,49	25,23
<u>Jönköpings län</u>	<u>1279</u>	<u>1112</u>	<u>3084</u>	<u>2727</u>	<u>15,02</u>	<u>13,09</u>

Län/Kommun	MARS		JAN-MAR		Förändring i %	
	2011	2010	2011	2010	MARS	JAN-MAR
<b>Kronobergs län</b>						
UPPVIDINGE	16	14	34	42	14,29	-19,05
LESSEBO	24	23	47	40	4,35	17,50
TINGSRYD	31	23	63	57	34,78	10,53
ALVESTA	35	26	89	69	34,62	28,99
ÄLMHULT	38	35	68	71	8,57	-4,23
MARKARYD	15	19	56	43	-21,05	30,23
VÄXJÖ	350	300	912	745	16,67	22,42
LJUNGBY	76	73	198	194	4,11	2,06
<u>Kronobergs län</u>	<u>585</u>	<u>513</u>	<u>1467</u>	<u>1261</u>	<u>14,04</u>	<u>16,34</u>
<b>Kalmar län</b>						
HÖGSBY	3	7	10	14	-57,14	-28,57
TORSÅS	15	10	29	24	50,00	20,83
MÖRBYLÅNGA	21	20	53	53	5,00	0,00
HULTSFRED	22	16	48	38	37,50	26,32
MÖNSTERÅS	19	14	41	45	35,71	-8,89
EMMABODA	11	14	23	37	-21,43	-37,84
KALMAR	268	199	542	434	34,67	24,88
NYBRO	30	26	57	56	15,38	1,79
OSKARSHAMN	86	56	176	117	53,57	50,43
VÄSTERVIK	102	77	231	179	32,47	29,05
VIMMERBY	77	72	217	179	6,94	21,23
BORGHOLM	17	15	38	34	13,33	11,76
<u>Kalmar län</u>	<u>671</u>	<u>526</u>	<u>1465</u>	<u>1210</u>	<u>27,57</u>	<u>21,07</u>
<b>Gotlands län</b>						
GOTLAND	87	105	221	224	-17,14	-1,34
<u>Gotlands län</u>	<u>87</u>	<u>105</u>	<u>221</u>	<u>224</u>	<u>-17,14</u>	<u>-1,34</u>
<b>Blekinge län</b>						
OLOFSTRÖM	30	29	66	51	3,45	29,41
KARLSKRONA	141	133	363	312	6,02	16,35
RONNEBY	33	52	74	100	-36,54	-26,00
KARLSHAMN	113	135	256	256	-16,30	0,00
SÖLVESBORG	33	44	70	82	-25,00	-14,63
<u>Blekinge län</u>	<u>350</u>	<u>393</u>	<u>829</u>	<u>801</u>	<u>-10,94</u>	<u>3,50</u>
<b>Skåne län</b>						
SVALÖV	9	16	37	39	-43,75	-5,13
STAFFANSTORP	43	42	95	94	2,38	1,06
BURLÖV	32	28	77	69	14,29	11,59
VELLINGE	73	73	194	173	0,00	12,14



Län/Kommun	MARS		JAN-MAR		Förändring i %	
	2011	2010	2011	2010	MARS	JAN-MAR
ÖSTRA GÖINGE	34	16	70	51	112,50	37,25
ÖRKELLJUNGA	21	33	39	54	-36,36	-27,78
BJUV	46	40	108	89	15,00	21,35
KÄVLINGE	54	47	125	110	14,89	13,64
LOMMA	43	35	123	81	22,86	51,85
SVEDALA	48	49	106	109	-2,04	-2,75
SKURUP	53	26	96	63	103,85	52,38
SJÖBO	37	37	86	68	0,00	26,47
HÖRBY	87	30	152	75	190,00	102,67
HÖÖR	47	40	90	91	17,50	-1,10
TOMELILLA	80	64	193	166	25,00	16,27
BROMÖLLA	12	21	27	43	-42,86	-37,21
OSBY	27	20	59	41	35,00	43,90
PERSTORP	9	9	17	17	0,00	0,00
KLIPPAN	19	24	46	52	-20,83	-11,54
ÅSTORP	30	19	63	49	57,89	28,57
BÅSTAD	27	26	71	54	3,85	31,48
MALMÖ	1310	1183	3327	2695	10,74	23,45
LUND	403	216	748	504	86,57	48,41
LANDSKRONA	51	44	144	83	15,91	73,49
HELSINGBORG	486	475	1183	1100	2,32	7,55
HÖGANÄS	71	50	140	100	42,00	40,00
ESLÖV	55	51	136	125	7,84	8,80
YSTAD	97	81	237	190	19,75	24,74
TRELLEBORG	90	80	193	196	12,50	-1,53
KRISTIANSTAD	326	246	721	606	32,52	18,98
SIMRISHAMN	63	56	137	121	12,50	13,22
ÄNGELHOLM	210	199	517	456	5,53	13,38
HÄSSLEHOLM	113	108	280	246	4,63	13,82
<u>Skåne län</u>	<u>4106</u>	<u>3484</u>	<u>9637</u>	<u>8010</u>	<u>17,85</u>	<u>20,31</u>
<b>Hallands län</b>						
HYLTE	14	30	42	50	-53,33	-16,00
HALMSTAD	436	303	1038	721	43,89	43,97
LAHOLM	57	47	126	97	21,28	29,90
FALKENBERG	98	94	225	205	4,26	9,76
VARBERG	205	149	493	358	37,58	37,71
KUNGSBACKA	282	278	655	613	1,44	6,85
<u>Hallands län</u>	<u>1092</u>	<u>901</u>	<u>2579</u>	<u>2044</u>	<u>21,20</u>	<u>26,17</u>
<b>Västra Götalands län</b>						
HÄRRYDA	70	58	176	153	20,69	15,03
PARTILLE	80	63	180	152	26,98	18,42

Län/Kommun	MARS		JAN-MAR		Förändring i %	
	2011	2010	2011	2010	MARS	JAN-MAR
ÖCKERÖ	25	23	58	53	8,70	9,43
STENUNGSUND	72	66	174	189	9,09	-7,94
TJÖRN	45	31	96	72	45,16	33,33
ORUST	28	24	70	63	16,67	11,11
SOTENÄS	27	19	79	50	42,11	58,00
MUNKEDAL	31	23	66	45	34,78	46,67
TANUM	31	22	78	68	40,91	14,71
DALS-ED	3	23	22	54	-86,96	-59,26
FÄRGELANDA	3	7	24	18	-57,14	33,33
ALE	52	53	135	105	-1,89	28,57
LERUM	80	88	189	189	-9,09	0,00
VÄRGÅRDA	24	20	46	35	20,00	31,43
BOLLEBYGD	19	17	37	35	11,76	5,71
GRÄSTORP	28	21	57	48	33,33	18,75
ESSUNGA	4	7	17	15	-42,86	13,33
KARLSBORG	16	13	36	29	23,08	24,14
GULLSPÅNG	12	8	28	20	50,00	40,00
TRANEMO	14	17	46	43	-17,65	6,98
BENGTSFORS	22	25	57	64	-12,00	-10,94
MELLERUD	24	29	47	56	-17,24	-16,07
LILLA EDET	34	24	84	51	41,67	64,71
MARK	115	105	293	225	9,52	30,22
SVENLJUNGA	31	18	65	42	72,22	54,76
HERRLJUNGA	19	9	36	30	111,11	20,00
VARA	49	47	103	94	4,26	9,57
GÖTENE	31	19	75	64	63,16	17,19
TIBRO	11	12	37	42	-8,33	-11,90
TÖREBODA	18	14	41	42	28,57	-2,38
GÖTEBORG	1724	1722	3903	3679	0,12	6,09
MÖLNDAL	695	520	1491	1097	33,65	35,92
KUNGÄLV	168	188	362	372	-10,64	-2,69
LYSEKIL	41	47	93	81	-12,77	14,81
UDDEVALLA	200	158	447	406	26,58	10,10
STRÖMSTAD	39	52	129	110	-25,00	17,27
VÄNERSBORG	123	88	280	262	39,77	6,87
TROLLHÄTTAN	534	250	1118	472	113,60	136,86
ALINGSÅS	132	143	302	297	-7,69	1,68
BORÅS	432	353	951	842	22,38	12,95
ULRICEHAMN	71	76	185	171	-6,58	8,19
ÅMÅL	30	24	71	61	25,00	16,39
MARIESTAD	71	67	151	147	5,97	2,72

Län/Kommun	MARS		JAN-MAR		Förändring i %	
	2011	2010	2011	2010	MARS	JAN-MAR
LIDKÖPING	130	121	297	323	7,44	-8,05
SKARA	36	54	101	114	-33,33	-11,40
SKÖVDE	177	242	503	569	-26,86	-11,60
HJO	13	11	37	22	18,18	68,18
TIDAHOLM	18	14	39	24	28,57	62,50
FALKÖPING	89	69	200	153	28,99	30,72
<u>Västra Götalands län</u>	<u>5741</u>	<u>5104</u>	<u>13112</u>	<u>11348</u>	<u>12,48</u>	<u>15,54</u>
<b>Värmlands län</b>						
KIL	18	18	45	41	0,00	9,76
EDA	14	12	31	33	16,67	-6,06
TORSBY	18	18	50	54	0,00	-7,41
STORFORS	7	7	13	13	0,00	0,00
HAMMARÖ	19	16	64	58	18,75	10,34
MUNKFORS	2	0	7	11		-36,36
FORSHAGA	16	15	38	31	6,67	22,58
GRUMS	16	3	32	16	433,33	100,00
ÅRJÄNG	21	15	43	37	40,00	16,22
SUNNE	20	20	59	53	0,00	11,32
KARLSTAD	351	289	875	686	21,45	27,55
KRISTINEHAMN	48	71	138	152	-32,39	-9,21
FILIPSTAD	12	14	31	34	-14,29	-8,82
HAGFORS	7	12	32	26	-41,67	23,08
ARVIKA	63	52	142	118	21,15	20,34
SÄFFLE	20	9	50	36	122,22	38,89
<u>Värmlands län</u>	<u>652</u>	<u>571</u>	<u>1650</u>	<u>1399</u>	<u>14,19</u>	<u>17,94</u>
<b>Örebro län</b>						
LEKEBERG	4	9	27	18	-55,56	50,00
LAXÅ	16	9	30	18	77,78	66,67
HALLSBERG	15	20	51	43	-25,00	18,60
DEGERFORS	13	20	32	43	-35,00	-25,58
HÄLLEFORS	26	15	39	41	73,33	-4,88
LJUSNARSBERG	4	7	17	17	-42,86	0,00
ÖREBRO	369	370	906	851	-0,27	6,46
KUMLA	40	24	84	65	66,67	29,23
ASKERSUND	12	17	35	38	-29,41	-7,89
KARLSKOGA	68	44	157	113	54,55	38,94
NORA	19	29	55	62	-34,48	-11,29
LINDESBERG	56	51	154	128	9,80	20,31
<u>Örebro län</u>	<u>642</u>	<u>615</u>	<u>1587</u>	<u>1437</u>	<u>4,39</u>	<u>10,44</u>

Län/Kommun	MARS		JAN-MAR		Förändring i %	
	2011	2010	2011	2010	MARS	JAN-MAR
<b>Västmanlands län</b>						
SKINNSKATTEBERG	11	5	20	17	120,00	17,65
SURAHAMMAR	14	11	43	26	27,27	65,38
KUNGSÖR	9	11	25	18	-18,18	38,89
HALLSTAHAMMAR	24	27	60	46	-11,11	30,43
NORBERG	8	5	17	17	60,00	0,00
VÄSTERÅS	368	396	934	907	-7,07	2,98
SALA	43	25	91	50	72,00	82,00
FAGERSTA	30	32	91	89	-6,25	2,25
KÖPING	62	42	128	100	47,62	28,00
ARBOGA	11	13	17	31	-15,38	-45,16
<u>Västmanlands län</u>	<u>580</u>	<u>567</u>	<u>1426</u>	<u>1301</u>	<u>2,29</u>	<u>9,61</u>
<b>Dalarnas län</b>						
VANSBRO	10	7	18	13	42,86	38,46
MALUNG	19	19	43	51	0,00	-15,69
GAGNEF	23	12	35	39	91,67	-10,26
LEKSAND	16	17	34	37	-5,88	-8,11
RÄTTVIK	11	10	32	31	10,00	3,23
ORSA	4	5	10	18	-20,00	-44,44
ÄLVDALEN	5	2	17	9	150,00	88,89
SMEDJEBACKEN	6	9	23	31	-33,33	-25,81
MORA	46	42	134	84	9,52	59,52
FALUN	122	103	356	293	18,45	21,50
BÖRLÄNGE	104	123	318	268	-15,45	18,66
SÄTER	7	11	27	31	-36,36	-12,90
HEDEMORA	33	21	98	75	57,14	30,67
AVESTA	105	94	257	195	11,70	31,79
LUDVIKA	81	78	205	185	3,85	10,81
<u>Dalarnas län</u>	<u>592</u>	<u>553</u>	<u>1607</u>	<u>1360</u>	<u>7,05</u>	<u>18,16</u>
<b>Gävleborgs län</b>						
OCKELBO	8	3	15	10	166,67	50,00
HOFORS	5	12	21	22	-58,33	-4,55
OVANÅKER	10	11	35	29	-9,09	20,69
NORDANSTIG	10	7	20	13	42,86	53,85
LJUSDAL	43	68	140	129	-36,76	8,53
GÄVLE	319	250	751	607	27,60	23,72
SANDVIKEN	82	67	236	190	22,39	24,21
SÖDERHAMN	20	32	62	63	-37,50	-1,59
BOLLNÄS	42	51	143	109	-17,65	31,19
HUDIKSVALL	88	94	233	171	-6,38	36,26
<u>Gävleborgs län</u>	<u>627</u>	<u>595</u>	<u>1656</u>	<u>1343</u>	<u>5,38</u>	<u>23,31</u>
<b>Västernorrlands län</b>						
ÄNGE	8	8	51	23	0,00	121,74
TIMRÅ	17	22	55	48	-22,73	14,58
HÄRNÖSAND	42	28	130	77	50,00	68,83
SUNDSVALL	364	293	792	629	24,23	25,91

Län/Kommun	MARS		JAN-MAR		Förändring i %	
	2011	2010	2011	2010	MARS	JAN-MAR
KRAMFORS	28	14	139	42	100,00	230,95
SOLLEFTEÅ	33	38	80	57	-13,16	40,35
ÖRNSKÖLDSVIK	161	117	391	288	37,61	35,76
<u>Västernorrlands län</u>	<u>653</u>	<u>520</u>	<u>1638</u>	<u>1164</u>	<u>25,58</u>	<u>40,72</u>
<b>Jämtlands län</b>						
RAGUNDA	5	4	12	13	25,00	-7,69
BRÄCKE	10	5	19	13	100,00	46,15
KROKOM	15	10	47	29	50,00	62,07
STRÖMSUND	39	51	87	94	-23,53	-7,45
ÅRE	14	20	32	38	-30,00	-15,79
BERG	6	7	11	12	-14,29	-8,33
HÄRJEDALEN	13	13	33	29	0,00	13,79
ÖSTERSUND	156	122	372	322	27,87	15,53
<u>Jämtlands län</u>	<u>258</u>	<u>232</u>	<u>613</u>	<u>550</u>	<u>11,21</u>	<u>11,45</u>
<b>Västerbottens län</b>						
NORDMALING	14	4	30	15	250,00	100,00
BJURHOLM	2	1	4	4	100,00	0,00
VINDELN	6	8	14	22	-25,00	-36,36
ROBERTSFORS	6	8	16	19	-25,00	-15,79
NORSJÖ	9	6	14	18	50,00	-22,22
MALÅ	3	6	6	10	-50,00	-40,00
STORUMAN	2	3	23	7	-33,33	228,57
SORSELE	2	0	4	2		100,00
DOROTEA	2	4	8	7	-50,00	14,29
VÄNNÄS	13	15	31	21	-13,33	47,62
VILHELMINA	2	3	8	5	-33,33	60,00
ÅSELE	1	0	5	4		25,00
UMEÅ	337	306	842	697	10,13	20,80
LYCKSELE	12	3	34	7	300,00	385,71
SKELLEFTEÅ	155	140	362	310	10,71	16,77
<u>Västerbottens län</u>	<u>566</u>	<u>507</u>	<u>1401</u>	<u>1148</u>	<u>11,64</u>	<u>22,04</u>
<b>Norrbottnens län</b>						
ARVIDSJAUR	10	11	23	27	-9,09	-14,81
ARJEPLOG	3	2	6	3	50,00	100,00
JOKKMOKK	9	5	19	16	80,00	18,75
ÖVERKALIX	3	7	10	10	-57,14	0,00
KALIX	16	35	54	74	-54,29	-27,03
ÖVERTORNEÅ	4	6	10	14	-33,33	-28,57
PAJALA	6	3	12	17	100,00	-29,41
GÄLLIVARE	30	32	85	61	-6,25	39,34
ÄLVSBYEN	8	3	16	12	166,67	33,33
LULEÅ	214	185	558	528	15,68	5,68
PITEÅ	53	75	142	149	-29,33	-4,70
BODEN	43	30	79	88	43,33	-10,23
HAPARANDA	13	9	35	21	44,44	66,67
KIRUNA	38	53	118	126	-28,30	-6,35
<u>Norrbottnens län</u>	<u>450</u>	<u>456</u>	<u>1167</u>	<u>1146</u>	<u>-1,32</u>	<u>1,83</u>
<b><u>Hela Landet</u></b>	<b><u>29516</u></b>	<b><u>25647</u></b>	<b><u>69746</u></b>	<b><u>59131</u></b>	<b><u>15,09</u></b>	<b><u>17,95</u></b>

## Län med störst ökningstakt totalt nyregistrerade personbilar (jan-mars 2011)

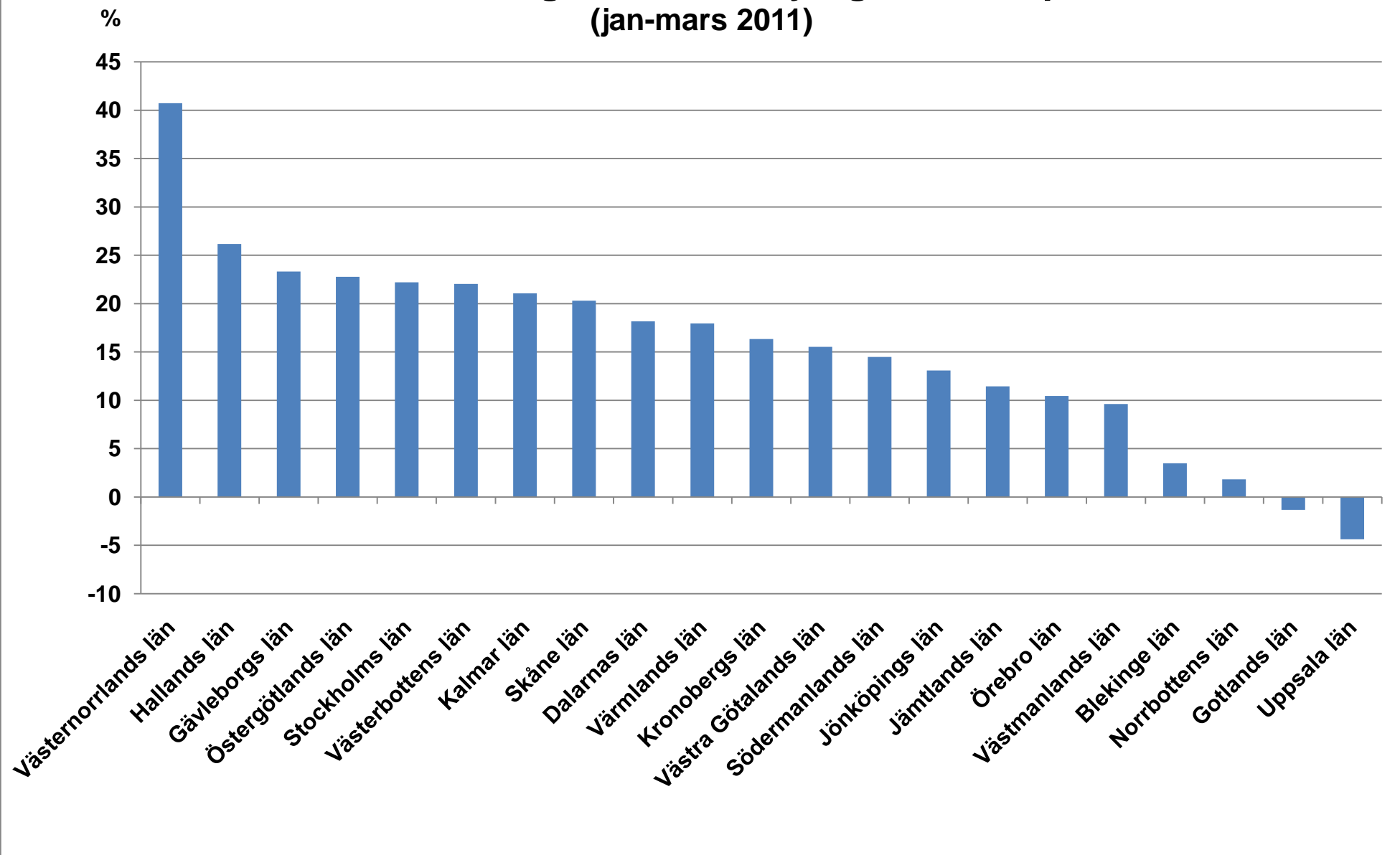

# Kommuner med flest nyregistrerade personbilar

(jan-mars 2011)

