

## Supermiljövilar ökar

BIL Swedens läns- och kommunfördelade nyregistreringsstatistik för januari 2015 visar följande:

**A) Supermiljövilar ökar**

**B) Nya bilar ökade mest i Kalmar län i januari**

**C) Nio procent supermiljövilar av nya miljöbilar i Stockholms län**

### A) Supermiljövilar ökar

- Nyregistreringarna av supermiljövilar, dvs bilar med koldioxidutsläpp på högst 50 g/km, mer än fördubblades i januari, men det är en ökning från låga nivåer. Andelen supermiljövilar av den totala nybilsmarknaden var 1,4 procent i januari i år jämfört med 0,7 procent januari förra året. Tre av fyra supermiljövilar som nyregistrerades i januari registrerades i de tre storstadslänen, säger Bertil Moldén, vd för BIL Sweden.

- För att inte tappa fart när det gäller att öka andelen elbilar och laddhybrider måste politikerna ha en beredskap för att snabbt kunna tillföra ytterligare medel till supermiljöbilspremien när så behövs. Det är viktigt att inte samma misstag som ifjol upprepas att pengarna tar slut i förtid, fortsätter Bertil Moldén.

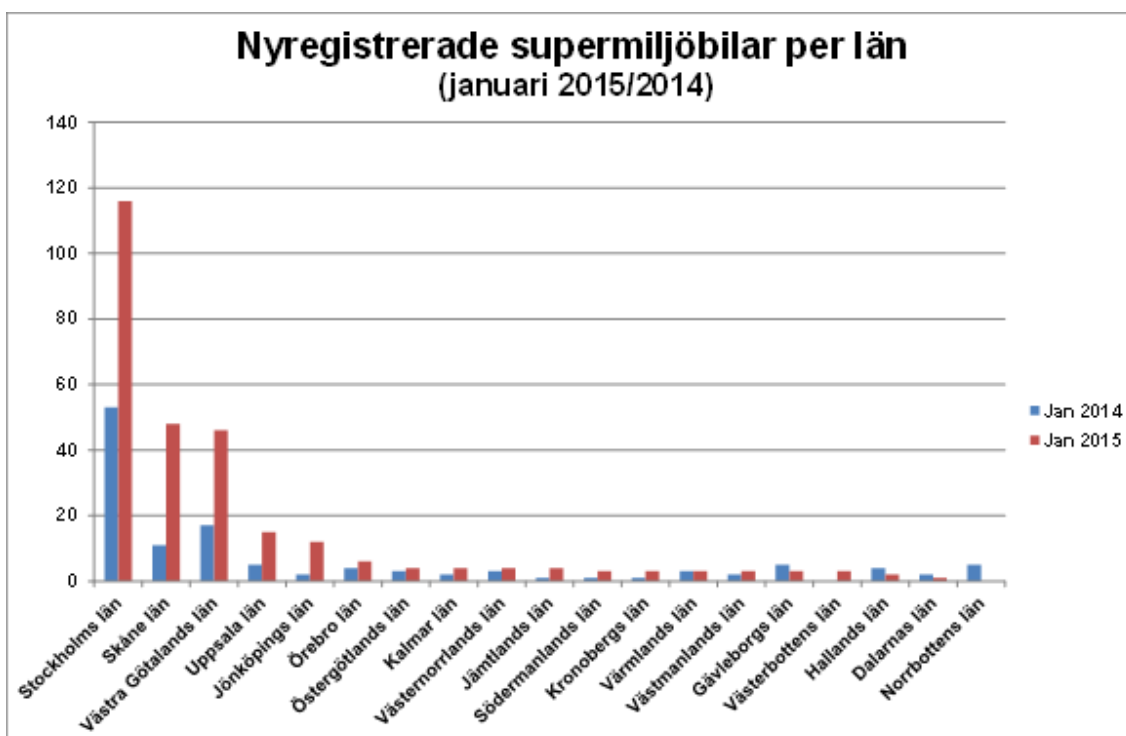

## B) Nya bilar ökade mest i Kalmar län i januari

- Det blev en stark inledning på bilåret 2015 med en uppgång av nybilsregistreringarna på nio procent i riket som helhet under januari. Detta trots en registreringsdag mindre i januari i år. Kalmar län var det län som procentuellt sett ökade sina registreringar mest under januari med en uppgång på 45 procent. Näst största ökningen hade Västerbottens län med plus 21 procent. I Norrbottens, Västernorrlands och Kronobergs län minskade registreringarna med tio procent, säger Bertil Moldén.

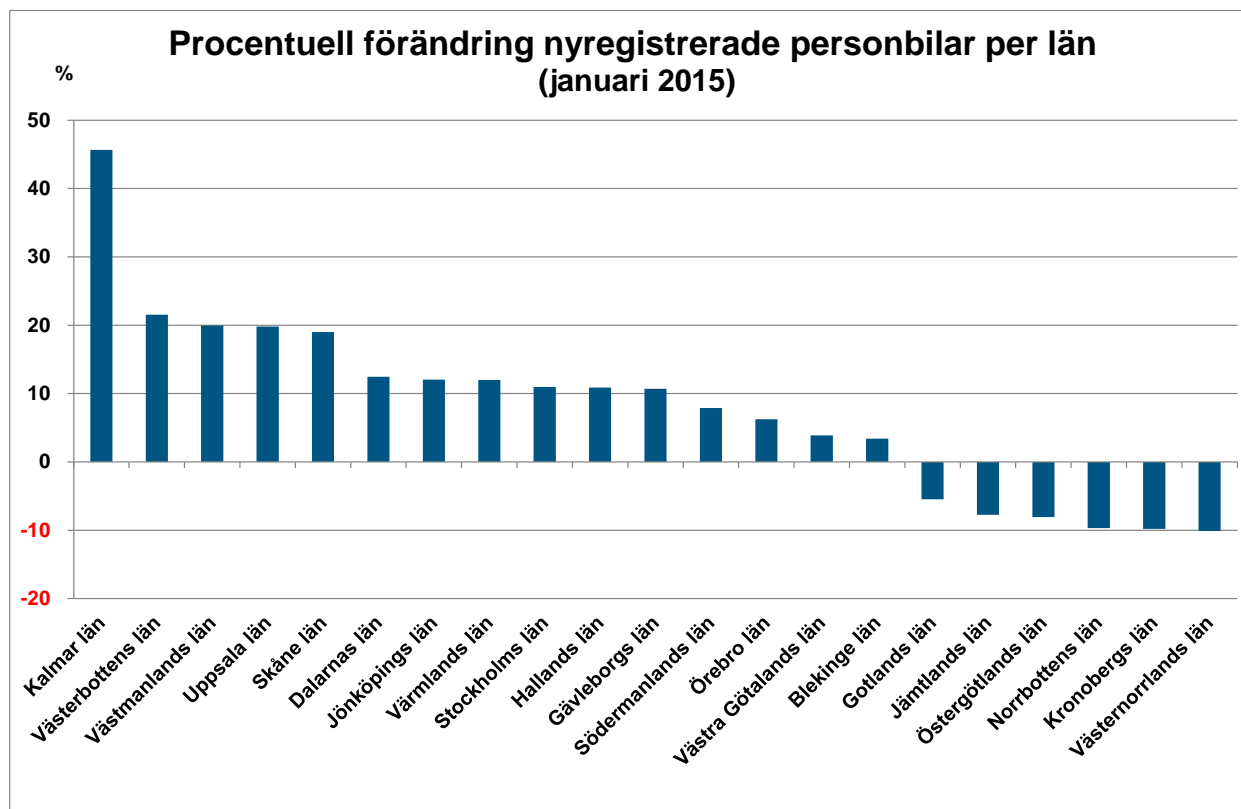

### C) Nio procent supermiljöbilar av nya miljöbilar i Stockholms län

- Nästan var tionde miljöbil som nyregistrerades i Stockholms län under januari var en supermiljöbil, dvs elbil eller laddhybrid. Supermiljöbilarna svarar dock för en liten andel (1,9%) av de totala nybilsregistreringarna i Stockholms län. Den vanligaste miljöbilen är en diesel (68%), följt av elhybrider (14%), supermiljöbilar (9%), gasbilar (7%) och sist etanolbilar med två procent av miljöbilsmarknaden i Stockholms län, avslutar Bertil Moldén.

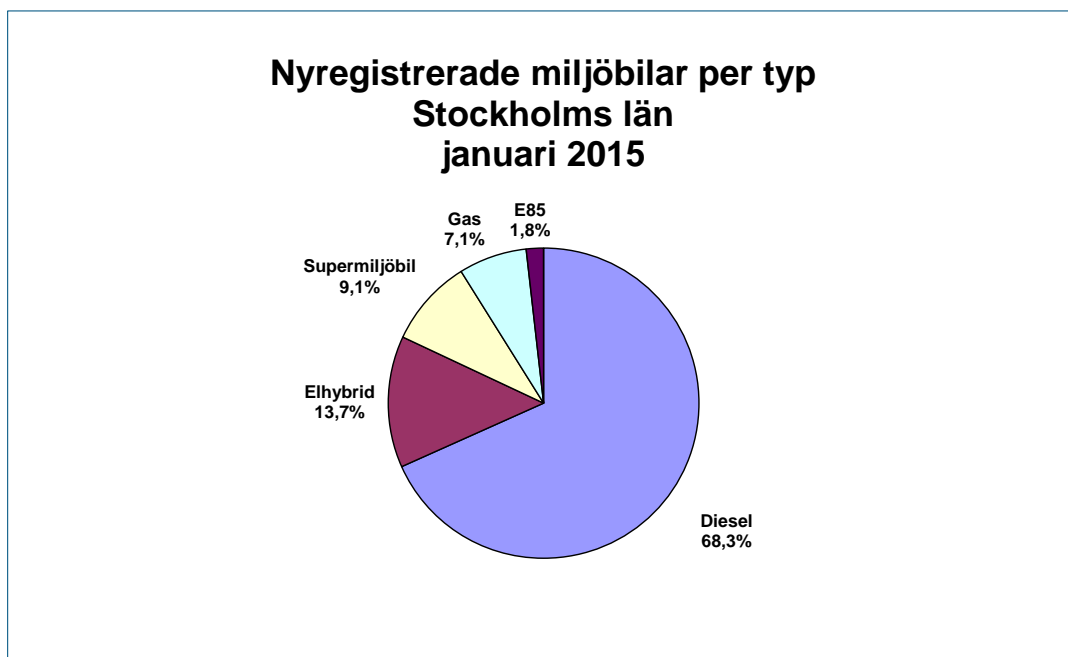

Detaljerad information finns i bifogade material.

För mer information kontakta vd Bertil Moldén, tfn 070-638 65 31.

## Nyregistrerade miljöbilar\* per län januari 2015

	januari		januari-januari		andel i %, ack		miljöbilsandel i %, ack	
	2015	2014	2015	2014	2015	2014	2015	2014
							%	%
Stockholms Län	1273	1262	1273	1262	40,91%	42,11%	20,75	22,83
Uppsala Län	94	58	94	58	3,02%	1,94%	13,88	10,27
Södermanlands Län	35	33	35	33	1,12%	1,10%	8,25	8,40
Östergötlands Län	114	170	114	170	3,66%	5,67%	14,71	20,17
Jönköpings Län	102	74	102	74	3,28%	2,47%	12,45	10,12
Kronobergs Län	61	59	61	59	1,96%	1,97%	17,43	15,21
Kalmar Län	50	37	50	37	1,61%	1,23%	11,04	11,90
Gotlands Län	7	28	7	28	0,22%	0,93%	10,14	38,36
Blekinge Län	29	34	29	34	0,93%	1,13%	13,68	16,59
Skåne Län	391	317	391	317	12,56%	10,58%	13,94	13,45
Hallands Län	63	70	63	70	2,02%	2,34%	9,09	11,20
Västra Götalands Län	477	461	477	461	15,33%	15,38%	14,21	14,26
Värmlands Län	73	45	73	45	2,35%	1,50%	16,26	11,22
Örebro Län	71	99	71	99	2,28%	3,30%	13,92	20,63
Västmanlands Län	44	29	44	29	1,41%	0,97%	9,50	7,51
Dalarnas Län	32	31	32	31	1,03%	1,03%	7,88	8,59
Gävleborgs Län	51	33	51	33	1,64%	1,10%	11,75	8,42
Västernorrlands Län	29	69	29	69	0,93%	2,30%	6,94	14,84
Jämtlands Län	13	17	13	17	0,42%	0,57%	7,78	9,39
Västerbottens Län	63	27	63	27	2,02%	0,90%	14,69	7,65
Norrbottnens Län	40	44	40	44	1,29%	1,47%	10,99	10,92
<b>Totalt miljöbilar</b>	<b>3112</b>	<b>2997</b>	<b>3112</b>	<b>2997</b>	<b>100,00%</b>	<b>100,00%</b>	<b>15,25</b>	<b>16,05</b>

\* Bilar som uppfyller kraven för ny miljöbilsdefinition från 2013

Källa: BIL Sweden

## Nyregistrerade miljöbilsklassade\* dieselbilar per län januari 2015

	januari		jan-jan		andel av hela rikets miljöbilsdiesel-reg.		andel miljödiesel av tot nyreg miljöbilar i länet	
	2015	2014	2015	2014	jan-jan 2015	jan-jan 2014	jan-jan 2015	jan-jan 2014
					%	%	%	%
Stockholms län	869	910	869	910	45,21	47,25	68,26	72,11
Uppsala län	41	26	41	26	2,13	1,35	43,62	44,83
Södermanlands län	18	20	18	20	0,94	1,04	51,43	60,61
Östergötlands län	68	91	68	91	3,54	4,72	59,65	53,53
Jönköpings län	58	40	58	40	3,02	2,08	56,86	54,05
Kronobergs län	33	38	33	38	1,72	1,97	54,10	64,41
Kalmar län	40	25	40	25	2,08	1,30	80,00	67,57
Gotlands län	3	4	3	4	0,16	0,21	42,86	14,29
Blekinge län	14	12	14	12	0,73	0,62	48,28	35,29
Skåne län	239	170	239	170	12,43	8,83	61,13	53,63
Hallands län	33	49	33	49	1,72	2,54	52,38	70,00
Västra Götalands län	241	316	241	316	12,54	16,41	50,52	68,55
Värmlands län	51	30	51	30	2,65	1,56	69,86	66,67
Örebro län	53	60	53	60	2,76	3,12	74,65	60,61
Västmanlands län	24	24	24	24	1,25	1,25	54,55	82,76
Dalarnas län	26	25	26	25	1,35	1,30	81,25	80,65
Gävleborgs län	34	17	34	17	1,77	0,88	66,67	51,52
Västernorrlands län	17	32	17	32	0,88	1,66	58,62	46,38
Jämtlands län	7	5	7	5	0,36	0,26	53,85	29,41
Västerbottens län	28	13	28	13	1,46	0,67	44,44	48,15
Norrbottnens län	25	19	25	19	1,30	0,99	62,50	43,18
<b>T o t a l t</b>	<b>1922</b>	<b>1926</b>	<b>1922</b>	<b>1926</b>	<b>100,00</b>	<b>100,00</b>	<b>61,76</b>	<b>64,26</b>

\* Bilar som uppfyller kraven för ny miljöbilsdefinition från 2013

## Nyregistrerade miljöbilsklassade\* elhybridbilar per län januari 2015

	januari		jan-jan		andel av hela rikets miljöhybridbilsreg.		andel miljöhybrid av tot nyreg miljöbilar i länet	
	2015	2014	2015	2014	jan-jan 2015	jan-jan 2014	jan-jan 2015	jan-jan 2014
					%	%	%	%
Stockholms län	174	139	174	139	36,02	34,07	13,67	11,01
Uppsala län	20	19	20	19	4,14	4,66	21,28	32,76
Södermanlands län	9	4	9	4	1,86	0,98	25,71	12,12
Östergötlands län	18	23	18	23	3,73	5,64	15,79	13,53
Jönköpings län	12	14	12	14	2,48	3,43	11,76	18,92
Kronobergs län	9	9	9	9	1,86	2,21	14,75	15,25
Kalmar län	4	4	4	4	0,83	0,98	8,00	10,81
Gotlands län	2		2		0,41	0,00	28,57	0,00
Blekinge län	3	7	3	7	0,62	1,72	10,34	20,59
Skåne län	59	62	59	62	12,22	15,20	15,09	19,56
Hallands län	15	14	15	14	3,11	3,43	23,81	20,00
Västra Götalands län	103	57	103	57	21,33	13,97	21,59	12,36
Värmlands län	9	4	9	4	1,86	0,98	12,33	8,89
Örebro län	11	13	11	13	2,28	3,19	15,49	13,13
Västmanlands län	5		5		1,04	0,00	11,36	0,00
Dalarnas län	4	4	4	4	0,83	0,98	12,50	12,90
Gävleborgs län	6	8	6	8	1,24	1,96	11,76	24,24
Västernorrlands län	4	5	4	5	0,83	1,23	13,79	7,25
Jämtlands län	2	5	2	5	0,41	1,23	15,38	29,41
Västerbottens län	4	13	4	13	0,83	3,19	6,35	48,15
Norrbottnens län	10	4	10	4	2,07	0,98	25,00	9,09
<b>T o t a l t</b>	<b>483</b>	<b>408</b>	<b>483</b>	<b>408</b>	<b>100,00</b>	<b>100,00</b>	<b>15,52</b>	<b>13,61</b>

\* Bilar som uppfyller kraven för ny miljöbilsdefinition från 2013

## Nyregistrerade miljöbilsklassade\* gasbilar per län januari 2015

	januari		jan-jan		andel av hela rikets miljöbilsgasbilsreg.		andel miljögasbilar av tot nyreg miljöbilar i länet	
	2015	2014	2015	2014	jan-jan 2015	jan-jan 2014	jan-jan 2015	jan-jan 2014
					%	%	%	%
Stockholms län	91	126	91	126	29,07	35,20	7,15	9,98
Uppsala län	9	7	9	7	2,88	1,96	9,57	12,07
Södermanlands län	3	2	3	2	0,96	0,56	8,57	6,06
Östergötlands län	19	28	19	28	6,07	7,82	16,67	16,47
Jönköpings län	14	5	14	5	4,47	1,40	13,73	6,76
Kronobergs län	11	7	11	7	3,51	1,96	18,03	11,86
Kalmar län	2	4	2	4	0,64	1,12	4,00	10,81
Gotlands län	2	24	2	24	0,64	6,70	28,57	85,71
Blekinge län	1	3	1	3	0,32	0,84	3,45	8,82
Skåne län	44	63	44	63	14,06	17,60	11,25	19,87
Hallands län	11	2	11	2	3,51	0,56	17,46	2,86
Västra Götalands län	70	56	70	56	22,36	15,64	14,68	12,15
Värmlands län	10	3	10	3	3,19	0,84	13,70	6,67
Örebro län	1	18	1	18	0,32	5,03	1,41	18,18
Västmanlands län	12	1	12	1	3,83	0,28	27,27	3,45
Gävleborgs län	3	1	3	1	0,96	0,28	5,88	3,03
Västernorrlands län	1	2	1	2	0,32	0,56	3,45	2,90
Jämtlands län		6		6	0,00	1,68	0,00	35,29
Västerbottens län	4		4		1,28	0,00	6,35	0,00
Norrbottens län	5		5		1,60	0,00	12,50	0,00
<b>T o t a l t</b>	<b>313</b>	<b>358</b>	<b>313</b>	<b>358</b>	<b>100,00</b>	<b>100,00</b>	<b>10,06</b>	<b>11,95</b>

\* Bilar som uppfyller kraven för ny miljöbilsdefinition från 2013

## Nyregistrerade supermiljöbilar\* per län januari 2015

	januari		jan-jan		andel av hela rikets supermiljöbilsreg.		andel supermiljöbilar av tot nyreg miljöbilar i länet	
	2015	2014	2015	2014	jan-jan 2015	jan-jan 2014	jan-jan 2015	jan-jan 2014
					%	%	%	%
Stockholms län	116	53	116	53	41,43	42,74	9,11	4,20
Uppsala län	15	5	15	5	5,36	4,03	15,96	8,62
Södermanlands län	3	1	3	1	1,07	0,81	8,57	3,03
Östergötlands län	4	3	4	3	1,43	2,42	3,51	1,76
Jönköpings län	12	2	12	2	4,29	1,61	11,76	2,70
Kronobergs län	3	1	3	1	1,07	0,81	4,92	1,69
Kalmar län	4	2	4	2	1,43	1,61	8,00	5,41
Skåne län	48	11	48	11	17,14	8,87	12,28	3,47
Hallands län	2	4	2	4	0,71	3,23	3,17	5,71
Västra Götalands län	46	17	46	17	16,43	13,71	9,64	3,69
Värmlands län	3	3	3	3	1,07	2,42	4,11	6,67
Örebro län	6	4	6	4	2,14	3,23	8,45	4,04
Västmanlands län	3	2	3	2	1,07	1,61	6,82	6,90
Dalarnas län	1	2	1	2	0,36	1,61	3,13	6,45
Gävleborgs län	3	5	3	5	1,07	4,03	5,88	15,15
Västernorrlands län	4	3	4	3	1,43	2,42	13,79	4,35
Jämtlands län	4	1	4	1	1,43	0,81	30,77	5,88
Västerbottens län	3		3		1,07	0,00	4,76	0,00
Norrbottnens län		5		5	0,00	4,03	0,00	11,36
<b>T o t a l t</b>	<b>280</b>	<b>124</b>	<b>280</b>	<b>124</b>	<b>100,00</b>	<b>100,00</b>	<b>9,00</b>	<b>4,14</b>

\* CO2-utsläpp max 50 g/km. Bilar som uppfyller kraven för ny miljöbilsdefinition från 2013



## Nyregistrerade miljöbilsklassade\* E85-bilar per län januari 2015

	januari		jan-jan		andel av hela rikets miljöE85-reg		andel miljöE85 av tot nyreg miljöbilar i länet	
	2015	2014	2015	2014	jan-jan 2015	jan-jan 2014	jan-jan 2015	jan-jan 2014
					%	%	%	%
Stockholms län	23	34	23	34	20,18	18,78	1,81	2,69
Uppsala län	9	1	9	1	7,89	0,55	9,57	1,72
Södermanlands län	2	6	2	6	1,75	3,31	5,71	18,18
Östergötlands län	5	25	5	25	4,39	13,81	4,39	14,71
Jönköpings län	6	13	6	13	5,26	7,18	5,88	17,57
Kronobergs län	5	4	5	4	4,39	2,21	8,20	6,78
Kalmar län		2		2	0,00	1,10	0,00	5,41
Blekinge län	11	12	11	12	9,65	6,63	37,93	35,29
Skåne län	1	11	1	11	0,88	6,08	0,26	3,47
Hallands län	2	1	2	1	1,75	0,55	3,17	1,43
Västra Götalands län	17	15	17	15	14,91	8,29	3,56	3,25
Värmlands län		5		5	0,00	2,76	0,00	11,11
Örebro län		4		4	0,00	2,21	0,00	4,04
Västmanlands län		2		2	0,00	1,10	0,00	6,90
Dalarnas län	1		1		0,88	0,00	3,13	0,00
Gävleborgs län	5	2	5	2	4,39	1,10	9,80	6,06
Västernorrlands län	3	27	3	27	2,63	14,92	10,34	39,13
Västerbottens län	24	1	24	1	21,05	0,55	38,10	3,70
Norrbottens län		16		16	0,00	8,84	0,00	36,36
<b>T o t a l t</b>	<b>114</b>	<b>181</b>	<b>114</b>	<b>181</b>	<b>100,00</b>	<b>100,00</b>	<b>3,66</b>	<b>6,04</b>

\* Bilar som uppfyller kraven för ny miljöbilsdefinition från 2013

# Miljöbilsandel per län

(nyregistreringar januari 2015)

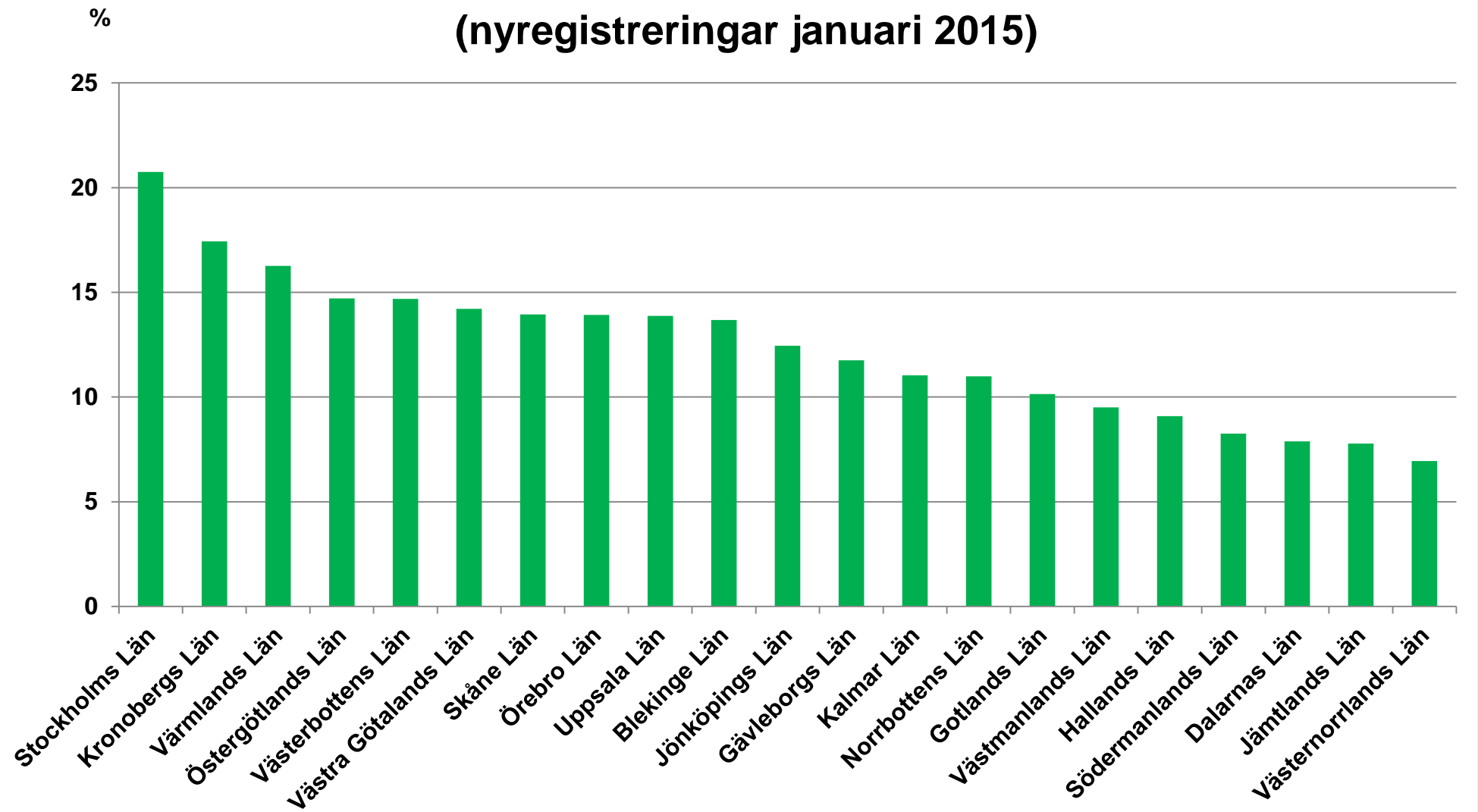

# Nyregistrerade miljöbilar per kommun januari 2015

Län/Kommun	januari		januari-januari		förändring i %		miljöbilar i % av nyreg	
	2015	2014	2015	2014	januari	jan-jan	2015	2014
<b>Stockholms län</b>								
UPPLANDS-VÄSBY	28	6	28	6	366,67	366,67	28,28	6,12
VALLENTUNA	6	5	6	5	20,00	20,00	11,76	12,20
ÖSTERÅKER	16	8	16	8	100,00	100,00	19,05	9,88
VÄRMDÖ	3	10	3	10	-70,00	-70,00	6,12	23,81
JÄRFÄLLA	10	23	10	23	-56,52	-56,52	15,15	23,96
EKERÖ	7	3	7	3	133,33	133,33	17,95	9,68
HUDDINGE	51	51	51	51	0,00	0,00	16,29	17,23
BOTKYRKA	7	17	7	17	-58,82	-58,82	8,64	26,98
SALEM	1	0	1	0			5,26	0,00
HANINGE	12	2	12	2	500,00	500,00	9,23	1,83
TYRESÖ	8	4	8	4	100,00	100,00	15,09	13,33
UPPLANDS-BRO	3	1	3	1	200,00	200,00	10,00	4,76
NYKVARN	2	1	2	1	100,00	100,00	22,22	20,00
TÄBY	11	14	11	14	-21,43	-21,43	9,09	15,05
DANDERYD	19	12	19	12	58,33	58,33	15,08	7,19
SOLLENTUNA	34	20	34	20	70,00	70,00	13,13	10,15
STOCKHOLM	835	890	835	890	-6,18	-6,18	25,89	30,48
SÖDERTÄLJE	20	7	20	7	185,71	185,71	8,66	4,27
NACKA	60	72	60	72	-16,67	-16,67	24,59	23,68
SUNDBYBERG	12	22	12	22	-45,45	-45,45	17,65	27,50
SOLNA	100	60	100	60	66,67	66,67	18,59	14,02
LIDINGÖ	7	16	7	16	-56,25	-56,25	17,07	24,24
VAXHOLM	3	1	3	1	200,00	200,00	15,79	8,33
NORRTÄLJE	8	8	8	8	0,00	0,00	5,10	7,21
SIGTUNA	7	7	7	7	0,00	0,00	13,46	17,95
NYNÄSHAMN	3	2	3	2	50,00	50,00	10,00	7,14
<u>Stockholms län</u>	<u>1273</u>	<u>1262</u>	<u>1273</u>	<u>1262</u>	<u>0,87</u>	<u>0,87</u>	<u>20,75</u>	<u>22,83</u>
<b>Uppsala län</b>								
HÅBO	2	2	2	2	0,00	0,00	9,09	9,52
KNIVSTA	2	0	2	0			8,33	0,00
HEBY	1	0	1	0			7,69	0,00
TIERP	1	6	1	6	-83,33	-83,33	14,29	33,33
UPPSALA	75	38	75	38	97,37	97,37	16,52	9,74
ENKÖPING	13	11	13	11	18,18	18,18	10,16	14,86
ÖSTHAMMAR	0	1	0	1	-100,00	-100,00	0,00	4,35
<u>Uppsala län</u>	<u>94</u>	<u>58</u>	<u>94</u>	<u>58</u>	<u>62,07</u>	<u>62,07</u>	<u>13,88</u>	<u>10,27</u>
<b>Södermanlands län</b>								
GNESTA	1	0	1	0			12,50	0,00
NYKÖPING	8	8	8	8	0,00	0,00	6,72	7,62
OXELÖSUND	0	1	0	1	-100,00	-100,00	0,00	12,50
FLEN	1	1	1	1	0,00	0,00	8,33	6,67
KATRINEHOLM	4	2	4	2	100,00	100,00	7,84	4,00
ESKILSTUNA	15	15	15	15	0,00	0,00	10,14	10,64
STRÄNGNÄS	4	5	4	5	-20,00	-20,00	8,00	10,42
TROSA	2	1	2	1	100,00	100,00	14,29	7,14
<u>Södermanlands län</u>	<u>35</u>	<u>33</u>	<u>35</u>	<u>33</u>	<u>6,06</u>	<u>6,06</u>	<u>8,25</u>	<u>8,40</u>

Län/Kommun	januari		januari-januari		förändring i %		miljöbilar i % av nyreg	
	2015	2014	2015	2014	januari	jan-jan	2015	2014
<b>Östergötlands län</b>								
ÖDESHÖG	0	1	0	1	-100,00	-100,00	0,00	50,00
KINDA	1	3	1	3	-66,67	-66,67	6,67	21,43
ÅTVIDABERG	1	3	1	3	-66,67	-66,67	6,67	27,27
FINSPÅNG	4	13	4	13	-69,23	-69,23	18,18	40,63
VALDEMARSVIK	1	4	1	4	-75,00	-75,00	12,50	66,67
LINKÖPING	60	91	60	91	-34,07	-34,07	16,48	22,58
NORRKÖPING	36	41	36	41	-12,20	-12,20	15,52	16,21
SÖDERKÖPING	1	2	1	2	-50,00	-50,00	8,33	18,18
MOTALA	6	5	6	5	20,00	20,00	10,91	9,26
MJÖLBY	4	7	4	7	-42,86	-42,86	13,33	17,07
<u>Östergötlands län</u>	<u>114</u>	<u>170</u>	<u>114</u>	<u>170</u>	<u>-32,94</u>	<u>-32,94</u>	<u>14,71</u>	<u>20,17</u>
<b>Jönköpings län</b>								
GNOSJÖ	2	3	2	3	-33,33	-33,33	9,09	23,08
HABO	1	0	1	0			2,86	0,00
GISLAVED	2	2	2	2	0,00	0,00	4,00	9,09
VAGGERYD	2	1	2	1	100,00	100,00	40,00	14,29
JÖNKÖPING	70	47	70	47	48,94	48,94	16,32	11,63
NÄSSJÖ	4	5	4	5	-20,00	-20,00	6,35	8,33
VÄRNAMO	10	10	10	10	0,00	0,00	7,94	9,09
SÄVSJÖ	1	0	1	0			11,11	0,00
VETLANDA	5	3	5	3	66,67	66,67	11,63	5,88
EKSJÖ	3	1	3	1	200,00	200,00	17,65	6,25
TRANÅS	2	2	2	2	0,00	0,00	11,11	9,52
<u>Jönköpings län</u>	<u>102</u>	<u>74</u>	<u>102</u>	<u>74</u>	<u>37,84</u>	<u>37,84</u>	<u>12,45</u>	<u>10,12</u>
<b>Kronobergs län</b>								
UPPVIDINGE	1	0	1	0			10,00	0,00
LESSEBO	0	1	0	1	-100,00	-100,00	0,00	14,29
TINGSRYD	4	2	4	2	100,00	100,00	30,77	11,76
ALVESTA	2	1	2	1	100,00	100,00	12,50	8,33
ÄLMHULT	3	9	3	9	-66,67	-66,67	9,68	27,27
MARKARYD	2	1	2	1	100,00	100,00	13,33	9,09
VÄXJÖ	36	24	36	24	50,00	50,00	19,67	10,57
LJUNGBY	13	21	13	21	-38,10	-38,10	17,57	29,58
<u>Kronobergs län</u>	<u>61</u>	<u>59</u>	<u>61</u>	<u>59</u>	<u>3,39</u>	<u>3,39</u>	<u>17,43</u>	<u>15,21</u>
<b>Kalmar län</b>								
HÖGSBY	0	1	0	1	-100,00	-100,00	0,00	25,00
MÖRBYLÅNGA	2	2	2	2	0,00	0,00	10,00	13,33
HULTSFRED	2	0	2	0			16,67	0,00
MÖNSTERÅS	0	3	0	3	-100,00	-100,00	0,00	37,50
EMMABODA	0	1	0	1	-100,00	-100,00	0,00	12,50
KALMAR	18	14	18	14	28,57	28,57	10,23	12,07
NYBRO	4	0	4	0			18,18	0,00
OSKARSHAMN	6	4	6	4	50,00	50,00	14,63	12,90
VÄSTERVIK	12	8	12	8	50,00	50,00	20,34	20,00
VIMMERBY	4	4	4	4	0,00	0,00	5,56	8,16
BORGHOLM	2	0	2	0			10,53	0,00
<u>Kalmar län</u>	<u>50</u>	<u>37</u>	<u>50</u>	<u>37</u>	<u>35,14</u>	<u>35,14</u>	<u>11,04</u>	<u>11,90</u>
<b>Gotlands län</b>								
GOTLAND	7	28	7	28	-75,00	-75,00	10,14	38,36
<u>Gotlands län</u>	<u>7</u>	<u>28</u>	<u>7</u>	<u>28</u>	<u>-75,00</u>	<u>-75,00</u>	<u>10,14</u>	<u>38,36</u>

Län/Kommun	januari		januari-januari		förändring i %		miljöbilar i % av nyreg	
	2015	2014	2015	2014	januari	jan-jan	2015	2014
<b>Blekinge län</b>								
OLOFSTRÖM	1	3	1	3	-66,67	-66,67	9,09	15,79
KARLSKRONA	15	15	15	15	0,00	0,00	16,67	16,67
RONNEBY	5	2	5	2	150,00	150,00	29,41	12,50
KARLSHAMN	7	13	7	13	-46,15	-46,15	10,14	21,31
SÖLVESBORG	1	1	1	1	0,00	0,00	4,00	5,26
<u>Blekinge län</u>	<u>29</u>	<u>34</u>	<u>29</u>	<u>34</u>	<u>-14,71</u>	<u>-14,71</u>	<u>13,68</u>	<u>16,59</u>
<b>Skåne län</b>								
SVALÖV	2	2	2	2	0,00	0,00	16,67	16,67
STAFFANSTORP	2	2	2	2	0,00	0,00	6,90	9,52
BURLÖV	2	1	2	1	100,00	100,00	9,52	4,55
VELLINGE	2	5	2	5	-60,00	-60,00	3,70	9,26
ÖSTRA GÖINGE	1	4	1	4	-75,00	-75,00	7,69	25,00
ÖRKELLJUNGA	1	2	1	2	-50,00	-50,00	5,88	25,00
BJUV	1	1	1	1	0,00	0,00	6,25	3,57
KÄVLINGE	4	3	4	3	33,33	33,33	11,43	12,00
LOMMA	3	0	3	0			13,64	0,00
SVEDALA	2	0	2	0			9,09	0,00
SKURUP	0	3	0	3	-100,00	-100,00	0,00	15,79
SJÖBO	4	2	4	2	100,00	100,00	18,18	16,67
HÖRBY	4	1	4	1	300,00	300,00	12,12	4,00
HÖÖR	4	2	4	2	100,00	100,00	21,05	14,29
TOMELILLA	7	4	7	4	75,00	75,00	13,46	7,14
BROMÖLLA	0	1	0	1	-100,00	-100,00	0,00	12,50
OSBY	1	2	1	2	-50,00	-50,00	5,26	16,67
KLIPPAN	0	1	0	1	-100,00	-100,00	0,00	11,11
ÅSTORP	3	1	3	1	200,00	200,00	17,65	11,11
BÅSTAD	1	1	1	1	0,00	0,00	12,50	7,14
MALMÖ	87	81	87	81	7,41	7,41	10,18	11,81
LUND	114	85	114	85	34,12	34,12	25,05	22,97
LANDSKRONA	3	3	3	3	0,00	0,00	6,38	12,00
HELSINGBORG	53	39	53	39	35,90	35,90	16,77	11,82
HÖGANÄS	9	3	9	3	200,00	200,00	23,68	10,00
ESLÖV	2	5	2	5	-60,00	-60,00	7,14	13,89
YSTAD	7	6	7	6	16,67	16,67	13,46	12,24
TRELLEBORG	5	5	5	5	0,00	0,00	8,06	9,62
KRISTIANSTAD	25	17	25	17	47,06	47,06	12,08	10,63
SIMRISHAMN	4	2	4	2	100,00	100,00	8,51	7,69
ÄNGELHOLM	19	22	19	22	-13,64	-13,64	13,29	18,49
HÄSSLEHOLM	19	11	19	11	72,73	72,73	18,45	16,42
<u>Skåne län</u>	<u>391</u>	<u>317</u>	<u>391</u>	<u>317</u>	<u>23,34</u>	<u>23,34</u>	<u>13,94</u>	<u>13,45</u>
<b>Hallands län</b>								
HYLTE	1	1	1	1	0,00	0,00	6,25	12,50
HALMSTAD	18	25	18	25	-28,00	-28,00	6,34	12,63
LAHOLM	4	1	4	1	300,00	300,00	12,50	3,85
FALKENBERG	13	9	13	9	44,44	44,44	27,08	18,00
VARBERG	11	7	11	7	57,14	57,14	7,64	4,96
KUNGSBACKA	16	27	16	27	-40,74	-40,74	9,47	13,37
<u>Hallands län</u>	<u>63</u>	<u>70</u>	<u>63</u>	<u>70</u>	<u>-10,00</u>	<u>-10,00</u>	<u>9,09</u>	<u>11,20</u>

Län/Kommun	januari		januari-januari		förändring i %		miljöbilar i % av nyreg	
	2015	2014	2015	2014	januari	jan-jan	2015	2014
<b>Västra Götalands län</b>								
HÄRRYDA	11	8	11	8	37,50	37,50	15,28	16,33
PARTILLE	5	10	5	10	-50,00	-50,00	12,50	21,74
ÖCKERÖ	2	3	2	3	-33,33	-33,33	14,29	15,79
STENUNGSUND	9	3	9	3	200,00	200,00	27,27	8,82
TJÖRN	1	8	1	8	-87,50	-87,50	7,69	36,36
ORUST	1	0	1	0			12,50	0,00
SOTENÄS	1	0	1	0			9,09	0,00
MUNKEDAL	6	5	6	5	20,00	20,00	18,75	29,41
TANUM	1	2	1	2	-50,00	-50,00	4,35	10,00
DALS-ED	1	2	1	2	-50,00	-50,00	14,29	20,00
FÄRGELANDA	1	1	1	1	0,00	0,00	16,67	25,00
ALE	1	3	1	3	-66,67	-66,67	2,78	8,33
LERUM	5	3	5	3	66,67	66,67	9,80	9,09
ESSUNGA	1	0	1	0			12,50	0,00
GULLSPÅNG	6	0	6	0			66,67	0,00
TRANEMO	1	1	1	1	0,00	0,00	7,69	7,69
BENGTSFORS	0	1	0	1	-100,00	-100,00	0,00	7,14
MELLERUD	1	4	1	4	-75,00	-75,00	10,00	26,67
LILLA EDET	0	1	0	1	-100,00	-100,00	0,00	6,67
MARK	10	2	10	2	400,00	400,00	14,29	2,86
SVENLJUNGA	0	1	0	1	-100,00	-100,00	0,00	12,50
HERRLJUNGA	1	0	1	0			14,29	0,00
VARA	1	3	1	3	-66,67	-66,67	5,56	21,43
GÖTENE	5	1	5	1	400,00	400,00	25,00	5,00
TIBRO	0	4	0	4	-100,00	-100,00	0,00	26,67
TÖREBODA	2	0	2	0			28,57	0,00
GÖTEBORG	159	165	159	165	-3,64	-3,64	15,00	16,08
MÖLNDAL	35	42	35	42	-16,67	-16,67	9,28	9,17
KUNGÄLV	15	11	15	11	36,36	36,36	13,27	8,80
LYSEKIL	7	0	7	0			28,00	0,00
UDDEVALLA	15	21	15	21	-28,57	-28,57	11,19	20,00
STRÖMSTAD	10	4	10	4	150,00	150,00	29,41	13,33
VÄNERSBORG	18	13	18	13	38,46	38,46	16,36	19,40
TROLLHÄTTAN	14	11	14	11	27,27	27,27	13,86	9,02
ALINGSÅS	9	6	9	6	50,00	50,00	11,11	9,38
BORÅS	52	43	52	43	20,93	20,93	17,69	15,36
ULRICEHAMN	9	5	9	5	80,00	80,00	16,67	11,63
ÅMÅL	7	4	7	4	75,00	75,00	26,92	21,05
MARIESTAD	9	4	9	4	125,00	125,00	23,68	13,33
LIDKÖPING	6	20	6	20	-70,00	-70,00	7,69	24,10
SKARA	5	11	5	11	-54,55	-54,55	17,86	32,35
SKÖVDE	24	28	24	28	-14,29	-14,29	18,05	21,54
HJO	2	0	2	0			22,22	0,00
TIDAHOLM	0	2	0	2	-100,00	-100,00	0,00	20,00
FALKÖPING	8	5	8	5	60,00	60,00	16,00	11,63
<b>Västra Götalands län</b>	<b>477</b>	<b>461</b>	<b>477</b>	<b>461</b>	<b>3,47</b>	<b>3,47</b>	<b>14,21</b>	<b>14,26</b>

Län/Kommun	januari		januari-januari		förändring i %		miljöbilar i % av nyreg	
	2015	2014	2015	2014	januari	jan-jan	2015	2014
<b>Värmlands län</b>								
EDA	2	0	2	0			22,22	0,00
TORSBY	1	2	1	2	-50,00	-50,00	7,14	13,33
HAMMARÖ	3	1	3	1	200,00	200,00	17,65	6,67
GRUMS	1	1	1	1	0,00	0,00	10,00	11,11
ÅRJÄNG	1	0	1	0			9,09	0,00
SUNNE	5	3	5	3	66,67	66,67	29,41	15,00
KARLSTAD	40	22	40	22	81,82	81,82	17,78	11,83
KRISTINEHAMN	9	11	9	11	-18,18	-18,18	16,67	22,00
HAGFORS	2	0	2	0			28,57	0,00
ARVIKA	7	2	7	2	250,00	250,00	21,88	5,00
SÄFFLE	2	3	2	3	-33,33	-33,33	12,50	16,67
<u>Värmlands län</u>	<u>73</u>	<u>45</u>	<u>73</u>	<u>45</u>	<u>62,22</u>	<u>62,22</u>	<u>16,26</u>	<u>11,22</u>
<b>Örebro län</b>								
LEKEBERG	2	0	2	0			16,67	0,00
HALLSBERG	1	1	1	1	0,00	0,00	7,14	10,00
DEGERFORS	0	4	0	4	-100,00	-100,00	0,00	36,36
ÖREBRO	57	84	57	84	-32,14	-32,14	17,65	25,45
KUMLA	2	1	2	1	100,00	100,00	6,90	4,35
ASKERSUND	2	3	2	3	-33,33	-33,33	11,11	42,86
KARLSKOGA	3	4	3	4	-25,00	-25,00	9,09	15,38
NORA	1	2	1	2	-50,00	-50,00	3,45	16,67
LINDESBERG	3	0	3	0			13,64	0,00
<u>Örebro län</u>	<u>71</u>	<u>99</u>	<u>71</u>	<u>99</u>	<u>-28,28</u>	<u>-28,28</u>	<u>13,92</u>	<u>20,63</u>
<b>Västmanlands län</b>								
SKINNSKATTEBERG	1	0	1	0			16,67	0,00
HALLSTAHAMMAR	1	0	1	0			6,25	0,00
NORBERG	0	1	0	1	-100,00	-100,00	0,00	20,00
VÄSTERÅS	28	23	28	23	21,74	21,74	8,72	8,71
SALA	1	0	1	0			4,76	0,00
FAGERSTA	4	1	4	1	300,00	300,00	13,79	4,76
KÖPING	9	4	9	4	125,00	125,00	18,37	8,89
<u>Västmanlands län</u>	<u>44</u>	<u>29</u>	<u>44</u>	<u>29</u>	<u>51,72</u>	<u>51,72</u>	<u>9,50</u>	<u>7,51</u>
<b>Dalarnas län</b>								
MALUNG	1	1	1	1	0,00	0,00	11,11	5,88
GAGNEF	1	3	1	3	-66,67	-66,67	6,67	18,75
LEKSAND	0	2	0	2	-100,00	-100,00	0,00	28,57
RÄTTVIK	0	2	0	2	-100,00	-100,00	0,00	12,50
ORSA	1	0	1	0			20,00	0,00
ÄLVDALEN	0	1	0	1	-100,00	-100,00	0,00	20,00
SMEDJEBACKEN	1	0	1	0			11,11	0,00
MORA	1	2	1	2	-50,00	-50,00	2,86	9,52
FALUN	5	2	5	2	150,00	150,00	5,32	2,47
BORLÄNGE	11	8	11	8	37,50	37,50	13,58	11,43
AVESTA	6	4	6	4	50,00	50,00	13,33	11,11
LUDVIKA	5	6	5	6	-16,67	-16,67	8,77	11,11
<u>Dalarnas län</u>	<u>32</u>	<u>31</u>	<u>32</u>	<u>31</u>	<u>3,23</u>	<u>3,23</u>	<u>7,88</u>	<u>8,59</u>

Län/Kommun	januari		januari-januari		förändring i %		miljöbilar i % av nyreg	
	2015	2014	2015	2014	januari	jan-jan	2015	2014
<b>Gävleborgs län</b>								
HOFORS	2	0	2	0			25,00	0,00
OVANÅKER	1	2	1	2	-50,00	-50,00	11,11	28,57
LJUSDAL	2	3	2	3	-33,33	-33,33	8,70	9,68
GÄVLE	29	12	29	12	141,67	141,67	14,72	6,82
SANDVIKEN	8	5	8	5	60,00	60,00	11,43	10,00
SÖDERHAMN	1	1	1	1	0,00	0,00	4,76	6,67
BOLLNÄS	2	3	2	3	-33,33	-33,33	4,76	6,82
HUDIKSVALL	6	7	6	7	-14,29	-14,29	10,17	12,50
<u>Gävleborgs län</u>	<u>51</u>	<u>33</u>	<u>51</u>	<u>33</u>	<u>54,55</u>	<u>54,55</u>	<u>11,75</u>	<u>8,42</u>
<b>Västernorrlands län</b>								
ÅNGE	1	0	1	0			10,00	0,00
TIMRÅ	0	4	0	4	-100,00	-100,00	0,00	13,79
HÄRNÖSAND	2	1	2	1	100,00	100,00	11,11	3,57
SUNDSVALL	20	36	20	36	-44,44	-44,44	9,26	14,94
KRAMFORS	0	2	0	2	-100,00	-100,00	0,00	13,33
SOLLEFTEÅ	1	3	1	3	-66,67	-66,67	5,26	17,65
ÖRNSKÖLDSEVIK	5	23	5	23	-78,26	-78,26	4,42	17,97
<u>Västernorrlands län</u>	<u>29</u>	<u>69</u>	<u>29</u>	<u>69</u>	<u>-57,97</u>	<u>-57,97</u>	<u>6,94</u>	<u>14,84</u>
<b>Jämtlands län</b>								
RAGUNDA	1	0	1	0			25,00	0,00
BRÄCKE	0	1	0	1	-100,00	-100,00	0,00	12,50
STRÖMSUND	2	1	2	1	100,00	100,00	8,70	3,57
ÖSTERSUND	10	15	10	15	-33,33	-33,33	8,85	12,30
<u>Jämtlands län</u>	<u>13</u>	<u>17</u>	<u>13</u>	<u>17</u>	<u>-23,53</u>	<u>-23,53</u>	<u>7,78</u>	<u>9,39</u>
<b>Västerbottens län</b>								
NORDMALING	1	0	1	0			12,50	0,00
VINDELN	0	1	0	1	-100,00	-100,00	0,00	8,33
ROBERTSFORS	1	0	1	0			20,00	0,00
UMEÅ	33	19	33	19	73,68	73,68	13,20	9,09
SKELLEFTEÅ	28	7	28	7	300,00	300,00	18,54	6,80
<u>Västerbottens län</u>	<u>63</u>	<u>27</u>	<u>63</u>	<u>27</u>	<u>133,33</u>	<u>133,33</u>	<u>14,69</u>	<u>7,65</u>
<b>Norrbottens län</b>								
ARVIDSJAUR	0	2	0	2	-100,00	-100,00	0,00	25,00
ARJEPLOG	1	1	1	1	0,00	0,00	25,00	100,00
KALIX	4	0	4	0			15,38	0,00
ÖVERTORNEÅ	0	2	0	2	-100,00	-100,00	0,00	28,57
PAJALA	1	0	1	0			20,00	0,00
GÄLLIVARE	1	1	1	1	0,00	0,00	5,56	5,88
LULEÅ	17	14	17	14	21,43	21,43	9,77	7,41
PITEÅ	15	2	15	2	650,00	650,00	27,78	5,26
BODEN	1	3	1	3	-66,67	-66,67	3,70	10,34
HAPARANDA	0	1	0	1	-100,00	-100,00	0,00	33,33
KIRUNA	0	18	0	18	-100,00	-100,00	0,00	25,00
<u>Norrbottens län</u>	<u>40</u>	<u>44</u>	<u>40</u>	<u>44</u>	<u>-9,09</u>	<u>-9,09</u>	<u>10,99</u>	<u>10,92</u>
<b><u>Hela Landet</u></b>	<b><u>3112</u></b>	<b><u>2997</u></b>	<b><u>3112</u></b>	<b><u>2997</u></b>	<b><u>3,84</u></b>	<b><u>3,84</u></b>	<b><u>15,25</u></b>	<b><u>16,05</u></b>



## Nyregistrerade dieselbilar per län januari 2015

	januari		januari-januari		andel i %, ack		dieselbilsandel i %, ack	
	2015	2014	2015	2014	2015	2014	2015	2014
							%	%
Stockholms Län	3915	3885	3915	3885	32,23%	33,68%	63,82	70,28
Uppsala Län	402	338	402	338	3,31%	2,93%	59,38	59,82
Södermanlands Län	222	204	222	204	1,83%	1,77%	52,36	51,91
Östergötlands Län	429	464	429	464	3,53%	4,02%	55,35	55,04
Jönköpings Län	501	373	501	373	4,12%	3,23%	61,17	51,03
Kronobergs Län	188	212	188	212	1,55%	1,84%	53,71	54,64
Kalmar Län	243	172	243	172	2,00%	1,49%	53,64	55,31
Gotlands Län	24	25	24	25	0,20%	0,22%	34,78	34,25
Blekinge Län	115	86	115	86	0,95%	0,75%	54,25	41,95
Skåne Län	1584	1333	1584	1333	13,04%	11,56%	56,47	56,55
Hallands Län	363	324	363	324	2,99%	2,81%	52,38	51,84
Västra Götalands Län	1873	1902	1873	1902	15,42%	16,49%	55,79	58,85
Värmlands Län	266	258	266	258	2,19%	2,24%	59,24	64,34
Örebro Län	307	305	307	305	2,53%	2,64%	60,20	63,54
Västmanlands Län	266	240	266	240	2,19%	2,08%	57,45	62,18
Dalarnas Län	247	219	247	219	2,03%	1,90%	60,84	60,66
Gävleborgs Län	262	231	262	231	2,16%	2,00%	60,37	58,93
Västernorrlands Län	293	314	293	314	2,41%	2,72%	70,10	67,53
Jämtlands Län	125	129	125	129	1,03%	1,12%	74,85	71,27
Västerbottens Län	267	236	267	236	2,20%	2,05%	62,24	66,86
Norrbottnens Län	255	286	255	286	2,10%	2,48%	70,05	70,97
<b><u>Totalt dieselbilar</u></b>	<b><u>12147</u></b>	<b><u>11536</u></b>	<b><u>12147</u></b>	<b><u>11536</u></b>	<b><u>100,00%</u></b>	<b><u>100,00%</u></b>	<b><u>59,52</u></b>	<b><u>61,78</u></b>

# Dieselandel per län

(nyregistreringar januari 2015)

%

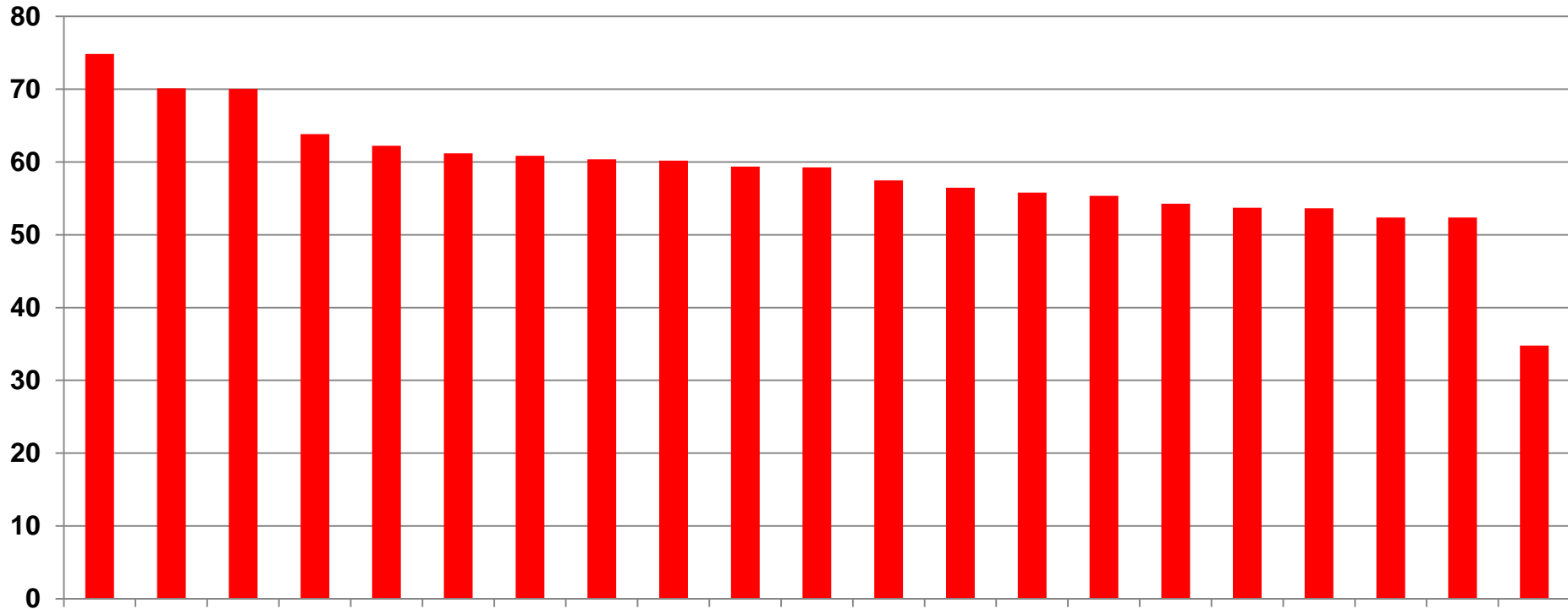

Jämtlands Län  
Västernorrlands Län  
Norrbottnens Län  
Stockholms Län  
Västerbottens Län  
Jönköpings Län  
Dalarnas Län  
Gävleborgs Län  
Örebro Län  
Uppsala Län  
Värmlands Län  
Västmanlands Län  
Skåne Län  
Västra Götalands Län  
Östergötlands Län  
Blekinge Län  
Kronobergs Län  
Kalmar Län  
Hallands Län  
Södermanlands Län  
Gotlands Län

## Nyregistrerade personbilar per kommun januari 2015

Län/Kommun	januari		januari-januari		förändring i %	
	2015	2014	2015	2014	januari	jan-jan
<b>Stockholms län</b>						
UPPLANDS-VÄSBY	99	98	99	98	1,02	1,02
VALLENTUNA	51	41	51	41	24,39	24,39
ÖSTERÅKER	84	81	84	81	3,70	3,70
VÄRMDÖ	49	42	49	42	16,67	16,67
JÄRFÄLLA	66	96	66	96	-31,25	-31,25
EKERÖ	39	31	39	31	25,81	25,81
HUDDINGE	313	296	313	296	5,74	5,74
BOTKYRKA	81	63	81	63	28,57	28,57
SALEM	19	6	19	6	216,67	216,67
HANINGE	130	109	130	109	19,27	19,27
TYRESÖ	53	30	53	30	76,67	76,67
UPPLANDS-BRO	30	21	30	21	42,86	42,86
NYKVARN	9	5	9	5	80,00	80,00
TÄBY	121	93	121	93	30,11	30,11
DANDERYD	126	167	126	167	-24,55	-24,55
SOLLENTUNA	259	197	259	197	31,47	31,47
STOCKHOLM	3225	2920	3225	2920	10,45	10,45
SÖDERTÄLJE	231	164	231	164	40,85	40,85
NACKA	244	304	244	304	-19,74	-19,74
SUNDBYBERG	68	80	68	80	-15,00	-15,00
SOLNA	538	428	538	428	25,70	25,70
LIDINGÖ	41	66	41	66	-37,88	-37,88
VAXHOLM	19	12	19	12	58,33	58,33
NORRTÄLJE	157	111	157	111	41,44	41,44
SIGTUNA	52	39	52	39	33,33	33,33
NYNÄSHAMN	30	28	30	28	7,14	7,14
<u>Stockholms län</u>	<u>6134</u>	<u>5528</u>	<u>6134</u>	<u>5528</u>	<u>10,96</u>	<u>10,96</u>
<b>Uppsala län</b>						
HÅBO	22	21	22	21	4,76	4,76
ÄLVKARLEBY	4	8	4	8	-50,00	-50,00
KNIVSTA	24	18	24	18	33,33	33,33
HEBY	13	13	13	13	0,00	0,00
TIERP	7	18	7	18	-61,11	-61,11
UPPSALA	454	390	454	390	16,41	16,41
ENKÖPING	128	74	128	74	72,97	72,97
ÖSTHAMMAR	25	23	25	23	8,70	8,70
<u>Uppsala län</u>	<u>677</u>	<u>565</u>	<u>677</u>	<u>565</u>	<u>19,82</u>	<u>19,82</u>
<b>Södermanlands län</b>						
VINGÅKER	9	7	9	7	28,57	28,57
GNESTA	8	5	8	5	60,00	60,00
NYKÖPING	119	105	119	105	13,33	13,33
OXELÖSUND	13	8	13	8	62,50	62,50
FLEN	12	15	12	15	-20,00	-20,00
KATRINEHOLM	51	50	51	50	2,00	2,00
ESKILSTUNA	148	141	148	141	4,96	4,96
STRÄNGNÄS	50	48	50	48	4,17	4,17
TROSA	14	14	14	14	0,00	0,00
<u>Södermanlands län</u>	<u>424</u>	<u>393</u>	<u>424</u>	<u>393</u>	<u>7,89</u>	<u>7,89</u>

Län/Kommun	januari		januari-januari		förändring i %	
	2015	2014	2015	2014	januari	jan-jan
<b>Östergötlands län</b>						
ÖDESHÖG	5	2	5	2	150,00	150,00
YDRE	3	5	3	5	-40,00	-40,00
KINDA	15	14	15	14	7,14	7,14
BOXHOLM	5	6	5	6	-16,67	-16,67
ÅTVIDABERG	15	11	15	11	36,36	36,36
FINSPÅNG	22	32	22	32	-31,25	-31,25
VALDEMARSVIK	8	6	8	6	33,33	33,33
LINKÖPING	364	403	364	403	-9,68	-9,68
NORRKÖPING	232	253	232	253	-8,30	-8,30
SÖDERKÖPING	12	11	12	11	9,09	9,09
MOTALA	55	54	55	54	1,85	1,85
VADSTENA	9	5	9	5	80,00	80,00
MJÖLBY	30	41	30	41	-26,83	-26,83
<u>Östergötlands län</u>	<u>775</u>	<u>843</u>	<u>775</u>	<u>843</u>	<u>-8,07</u>	<u>-8,07</u>
<b>Jönköpings län</b>						
ANEBY	1	4	1	4	-75,00	-75,00
GNOSJÖ	22	13	22	13	69,23	69,23
MULLSJÖ	1	2	1	2	-50,00	-50,00
HABO	35	18	35	18	94,44	94,44
GISLAVED	50	22	50	22	127,27	127,27
VAGGERYD	5	7	5	7	-28,57	-28,57
JÖNKÖPING	429	404	429	404	6,19	6,19
NÄSSJÖ	63	60	63	60	5,00	5,00
VÄRNAMO	126	110	126	110	14,55	14,55
SÄVSJÖ	9	3	9	3	200,00	200,00
VETLANDA	43	51	43	51	-15,69	-15,69
EKSJÖ	17	16	17	16	6,25	6,25
TRANÅS	18	21	18	21	-14,29	-14,29
<u>Jönköpings län</u>	<u>819</u>	<u>731</u>	<u>819</u>	<u>731</u>	<u>12,04</u>	<u>12,04</u>
<b>Kronobergs län</b>						
UPPVIDINGE	10	10	10	10	0,00	0,00
LESSEBO	8	7	8	7	14,29	14,29
TINGSRYD	13	17	13	17	-23,53	-23,53
ALVESTA	16	12	16	12	33,33	33,33
ÄLMHULT	31	33	31	33	-6,06	-6,06
MARKARYD	15	11	15	11	36,36	36,36
VÄXJÖ	183	227	183	227	-19,38	-19,38
LJUNGBY	74	71	74	71	4,23	4,23
<u>Kronobergs län</u>	<u>350</u>	<u>388</u>	<u>350</u>	<u>388</u>	<u>-9,79</u>	<u>-9,79</u>
<b>Kalmar län</b>						
HÖGSBY	5	4	5	4	25,00	25,00
TORSÅS	7	7	7	7	0,00	0,00
MÖRBYLÅNGA	20	15	20	15	33,33	33,33
HULTSFRED	12	8	12	8	50,00	50,00
MÖNSTERÅS	10	8	10	8	25,00	25,00
EMMABODA	10	8	10	8	25,00	25,00
KALMAR	176	116	176	116	51,72	51,72
NYBRO	22	9	22	9	144,44	144,44

Län/Kommun	januari		januari-januari		förändring i %	
	2015	2014	2015	2014	januari	jan-jan
OSKARSHAMN	41	31	41	31	32,26	32,26
VÄSTERVIK	59	40	59	40	47,50	47,50
VIMMERBY	72	49	72	49	46,94	46,94
BORGHOLM	19	16	19	16	18,75	18,75
<u>Kalmar län</u>	<u>453</u>	<u>311</u>	<u>453</u>	<u>311</u>	<u>45,66</u>	<u>45,66</u>
<b>Gotlands län</b>						
GOTLAND	69	73	69	73	-5,48	-5,48
<u>Gotlands län</u>	<u>69</u>	<u>73</u>	<u>69</u>	<u>73</u>	<u>-5,48</u>	<u>-5,48</u>
<b>Blekinge län</b>						
OLOFSTRÖM	11	19	11	19	-42,11	-42,11
KARLSKRONA	90	90	90	90	0,00	0,00
RONNEBY	17	16	17	16	6,25	6,25
KARLSHAMN	69	61	69	61	13,11	13,11
SÖLVESBORG	25	19	25	19	31,58	31,58
<u>Blekinge län</u>	<u>212</u>	<u>205</u>	<u>212</u>	<u>205</u>	<u>3,41</u>	<u>3,41</u>
<b>Skåne län</b>						
SVALÖV	12	12	12	12	0,00	0,00
STAFFANSTORP	29	21	29	21	38,10	38,10
BURLÖV	21	22	21	22	-4,55	-4,55
VELLINGE	54	54	54	54	0,00	0,00
ÖSTRA GÖINGE	13	16	13	16	-18,75	-18,75
ÖRKELLJUNGA	17	8	17	8	112,50	112,50
BJUV	16	28	16	28	-42,86	-42,86
KÄVLINGE	35	25	35	25	40,00	40,00
LOMMA	22	24	22	24	-8,33	-8,33
SVEDALA	22	17	22	17	29,41	29,41
SKURUP	17	19	17	19	-10,53	-10,53
SJÖBO	22	12	22	12	83,33	83,33
HÖRBY	33	25	33	25	32,00	32,00
HÖÖR	19	14	19	14	35,71	35,71
TOMELILLA	52	56	52	56	-7,14	-7,14
BROMÖLLA	9	8	9	8	12,50	12,50
OSBY	19	12	19	12	58,33	58,33
PERSTORP	2	2	2	2	0,00	0,00
KLIPPAN	13	9	13	9	44,44	44,44
ÅSTORP	17	9	17	9	88,89	88,89
BÅSTAD	8	14	8	14	-42,86	-42,86
MALMÖ	855	686	855	686	24,64	24,64
LUND	455	370	455	370	22,97	22,97
LANDSKRONA	47	25	47	25	88,00	88,00
HELSINGBORG	316	330	316	330	-4,24	-4,24
HÖGANÄS	38	30	38	30	26,67	26,67
ESLÖV	28	36	28	36	-22,22	-22,22
YSTAD	52	49	52	49	6,12	6,12
TRELLEBORG	62	52	62	52	19,23	19,23
KRISTIANSTAD	207	160	207	160	29,38	29,38
SIMRISHAMN	47	26	47	26	80,77	80,77
ÄNGELHOLM	143	119	143	119	20,17	20,17
HÄSSLEHOLM	103	67	103	67	53,73	53,73
<u>Skåne län</u>	<u>2805</u>	<u>2357</u>	<u>2805</u>	<u>2357</u>	<u>19,01</u>	<u>19,01</u>

Län/Kommun	januari		januari-januari		förändring i %	
	2015	2014	2015	2014	januari	jan-jan
<b>Hallands län</b>						
HYLTE	16	8	16	8	100,00	100,00
HALMSTAD	284	198	284	198	43,43	43,43
LAHOLM	32	26	32	26	23,08	23,08
FALKENBERG	48	50	48	50	-4,00	-4,00
VARBERG	144	141	144	141	2,13	2,13
KUNGSBACKA	169	202	169	202	-16,34	-16,34
<u>Hallands län</u>	<u>693</u>	<u>625</u>	<u>693</u>	<u>625</u>	<u>10,88</u>	<u>10,88</u>
<b>Västra Götalands län</b>						
HÄRRYDA	72	49	72	49	46,94	46,94
PARTILLE	40	46	40	46	-13,04	-13,04
ÖCKERÖ	14	19	14	19	-26,32	-26,32
STENUNGSUND	33	34	33	34	-2,94	-2,94
TJÖRN	13	22	13	22	-40,91	-40,91
ORUST	8	17	8	17	-52,94	-52,94
SOTENÄS	11	7	11	7	57,14	57,14
MUNKEDAL	32	17	32	17	88,24	88,24
TANUM	23	20	23	20	15,00	15,00
DALS-ED	7	10	7	10	-30,00	-30,00
FÄRGELANDA	6	4	6	4	50,00	50,00
ALE	36	36	36	36	0,00	0,00
LERUM	51	33	51	33	54,55	54,55
VÅRGÅRDA	14	10	14	10	40,00	40,00
BOLLEBYGD	22	6	22	6	266,67	266,67
GRÄSTORP	7	4	7	4	75,00	75,00
ESSUNGA	8	1	8	1	700,00	700,00
KARLSBORG	13	5	13	5	160,00	160,00
GULLSPÅNG	9	5	9	5	80,00	80,00
TRANEMO	13	13	13	13	0,00	0,00
BENGTSFORS	9	14	9	14	-35,71	-35,71
MELLERUD	10	15	10	15	-33,33	-33,33
LILLA EDET	9	15	9	15	-40,00	-40,00
MARK	70	70	70	70	0,00	0,00
SVENLJUNGA	11	8	11	8	37,50	37,50
HERRLJUNGA	7	5	7	5	40,00	40,00
VARA	18	14	18	14	28,57	28,57
GÖTENE	20	20	20	20	0,00	0,00
TIBRO	10	15	10	15	-33,33	-33,33
TÖREBODA	7	8	7	8	-12,50	-12,50
GÖTEBORG	1060	1026	1060	1026	3,31	3,31
MÖLNDAL	377	458	377	458	-17,69	-17,69
KUNGÄLV	113	125	113	125	-9,60	-9,60
LYSEKIL	25	15	25	15	66,67	66,67
UDDEVALLA	134	105	134	105	27,62	27,62
STRÖMSTAD	34	30	34	30	13,33	13,33
VÄNERSBORG	110	67	110	67	64,18	64,18
TROLLHÄTTAN	101	122	101	122	-17,21	-17,21
ALINGSÅS	81	64	81	64	26,56	26,56
BORÅS	294	280	294	280	5,00	5,00
ULRICEHAMN	54	43	54	43	25,58	25,58
ÅMÅL	26	19	26	19	36,84	36,84
MARIESTAD	38	30	38	30	26,67	26,67

Län/Kommun	januari		januari-januari		förändring i %	
	2015	2014	2015	2014	januari	jan-jan
LIDKÖPING	78	83	78	83	-6,02	-6,02
SKARA	28	34	28	34	-17,65	-17,65
SKÖVDE	133	130	133	130	2,31	2,31
HJO	9	6	9	6	50,00	50,00
TIDAHOLM	9	10	9	10	-10,00	-10,00
FALKÖPING	50	43	50	43	16,28	16,28
<u>Västra Götalands län</u>	<u>3357</u>	<u>3232</u>	<u>3357</u>	<u>3232</u>	<u>3,87</u>	<u>3,87</u>
<b>Värmlands län</b>						
KIL	11	14	11	14	-21,43	-21,43
EDA	9	6	9	6	50,00	50,00
TORSBY	14	15	14	15	-6,67	-6,67
STORFORS	6	2	6	2	200,00	200,00
HAMMARÖ	17	15	17	15	13,33	13,33
MUNKFORS	0	1	0	1	-100,00	-100,00
FORSHAGA	12	6	12	6	100,00	100,00
GRUMS	10	9	10	9	11,11	11,11
ÅRJÄNG	11	7	11	7	57,14	57,14
SUNNE	17	20	17	20	-15,00	-15,00
KARLSTAD	225	186	225	186	20,97	20,97
KRISTINEHAMN	54	50	54	50	8,00	8,00
FILIPSTAD	8	6	8	6	33,33	33,33
HAGFORS	7	6	7	6	16,67	16,67
ARVIKA	32	40	32	40	-20,00	-20,00
SÄFFLE	16	18	16	18	-11,11	-11,11
<u>Värmlands län</u>	<u>449</u>	<u>401</u>	<u>449</u>	<u>401</u>	<u>11,97</u>	<u>11,97</u>
<b>Örebro län</b>						
LEKEBERG	12	14	12	14	-14,29	-14,29
LAXÅ	8	8	8	8	0,00	0,00
HALLSBERG	14	10	14	10	40,00	40,00
DEGERFORS	10	11	10	11	-9,09	-9,09
HÄLLEFORS	8	11	8	11	-27,27	-27,27
LJUSNARSBERG	4	2	4	2	100,00	100,00
ÖREBRO	323	330	323	330	-2,12	-2,12
KUMLA	29	23	29	23	26,09	26,09
ASKERSUND	18	7	18	7	157,14	157,14
KARLSKOGA	33	26	33	26	26,92	26,92
NORA	29	12	29	12	141,67	141,67
LINDESBERG	22	26	22	26	-15,38	-15,38
<u>Örebro län</u>	<u>510</u>	<u>480</u>	<u>510</u>	<u>480</u>	<u>6,25</u>	<u>6,25</u>
<b>Västmanlands län</b>						
SKINNSKATTEBERG	6	1	6	1	500,00	500,00
SURAHAMMAR	6	11	6	11	-45,45	-45,45
KUNGSÖR	4	10	4	10	-60,00	-60,00
HALLSTAHAMMAR	16	8	16	8	100,00	100,00
NORBERG	5	5	5	5	0,00	0,00
VÄSTERÅS	321	264	321	264	21,59	21,59
SALA	21	17	21	17	23,53	23,53
FAGERSTA	29	21	29	21	38,10	38,10
KÖPING	49	45	49	45	8,89	8,89
ARBOGA	6	4	6	4	50,00	50,00
<u>Västmanlands län</u>	<u>463</u>	<u>386</u>	<u>463</u>	<u>386</u>	<u>19,95</u>	<u>19,95</u>

Län/Kommun	januari		januari-januari		förändring i %	
	2015	2014	2015	2014	januari	jan-jan
<b>Dalarnas län</b>						
VANSBRO	6	5	6	5	20,00	20,00
MALUNG	9	17	9	17	-47,06	-47,06
GAGNEF	15	16	15	16	-6,25	-6,25
LEKSAND	9	7	9	7	28,57	28,57
RÄTTVIK	9	16	9	16	-43,75	-43,75
ORSA	5	3	5	3	66,67	66,67
ÄLVDALEN	2	5	2	5	-60,00	-60,00
SMEDJEBACKEN	9	8	9	8	12,50	12,50
MORA	35	21	35	21	66,67	66,67
FALUN	94	81	94	81	16,05	16,05
BORLÄNGE	81	70	81	70	15,71	15,71
SÄTER	9	9	9	9	0,00	0,00
HEDEMORA	21	13	21	13	61,54	61,54
AVESTA	45	36	45	36	25,00	25,00
LUDVIKA	57	54	57	54	5,56	5,56
<u>Dalarnas län</u>	<u>406</u>	<u>361</u>	<u>406</u>	<u>361</u>	<u>12,47</u>	<u>12,47</u>
<b>Gävleborgs län</b>						
OCKELBO	2	3	2	3	-33,33	-33,33
HOFORS	8	5	8	5	60,00	60,00
OVANÅKER	9	7	9	7	28,57	28,57
NORDANSTIG	3	5	3	5	-40,00	-40,00
LJUSDAL	23	31	23	31	-25,81	-25,81
GÄVLE	197	176	197	176	11,93	11,93
SANDVIKEN	70	50	70	50	40,00	40,00
SÖDERHAMN	21	15	21	15	40,00	40,00
BOLLNÄS	42	44	42	44	-4,55	-4,55
HUDIKSVALL	59	56	59	56	5,36	5,36
<u>Gävleborgs län</u>	<u>434</u>	<u>392</u>	<u>434</u>	<u>392</u>	<u>10,71</u>	<u>10,71</u>
<b>Västernorrlands län</b>						
ÄNGE	10	7	10	7	42,86	42,86
TIMRÅ	30	29	30	29	3,45	3,45
HÄRNÖSAND	18	28	18	28	-35,71	-35,71
SUNDSVALL	216	241	216	241	-10,37	-10,37
KRAMFORS	12	15	12	15	-20,00	-20,00
SOLLEFTEÅ	19	17	19	17	11,76	11,76
ÖRNSKÖLDSEVIK	113	128	113	128	-11,72	-11,72
<u>Västernorrlands län</u>	<u>418</u>	<u>465</u>	<u>418</u>	<u>465</u>	<u>-10,11</u>	<u>-10,11</u>
<b>Jämtlands län</b>						
RAGUNDA	4	4	4	4	0,00	0,00
BRÄCKE	2	8	2	8	-75,00	-75,00
KROKOM	9	7	9	7	28,57	28,57
STRÖMSUND	23	28	23	28	-17,86	-17,86
ÅRE	6	7	6	7	-14,29	-14,29
BERG	3	1	3	1	200,00	200,00
HÄRJEDALEN	7	4	7	4	75,00	75,00
ÖSTERSUND	113	122	113	122	-7,38	-7,38
<u>Jämtlands län</u>	<u>167</u>	<u>181</u>	<u>167</u>	<u>181</u>	<u>-7,73</u>	<u>-7,73</u>
<b>Västerbottens län</b>						
NORDMALING	8	8	8	8	0,00	0,00
BJURHOLM	1	2	1	2	-50,00	-50,00
VINDELN	6	12	6	12	-50,00	-50,00



ROBERTSFORS	5	4	5	4	25,00	25,00
NORSJÖ	2	3	2	3	-33,33	-33,33
STORUMAN	1	1	1	1	0,00	0,00
VÄNNÄS	3	7	3	7	-57,14	-57,14
VILHELMINA	0	1	0	1	-100,00	-100,00
ÅSELE	1	0	1	0		
UMEÅ	250	209	250	209	19,62	19,62
LYCKSELE	1	3	1	3	-66,67	-66,67
SKELLEFTEÅ	151	103	151	103	46,60	46,60
<u>Västerbottens län</u>	<u>429</u>	<u>353</u>	<u>429</u>	<u>353</u>	<u>21,53</u>	<u>21,53</u>
<b>Norrbottens län</b>						
ARVIDSJAUR	4	8	4	8	-50,00	-50,00
ARJEPLOG	4	1	4	1	300,00	300,00
JOKKMOKK	4	4	4	4	0,00	0,00
ÖVERKALIX	3	4	3	4	-25,00	-25,00
KALIX	26	26	26	26	0,00	0,00
ÖVERTORNEÅ	3	7	3	7	-57,14	-57,14
PAJALA	5	1	5	1	400,00	400,00
GÄLLIVARE	18	17	18	17	5,88	5,88
ÄLVSBYN	1	4	1	4	-75,00	-75,00
LULEÅ	174	189	174	189	-7,94	-7,94
PITEÅ	54	38	54	38	42,11	42,11
BODEN	27	29	27	29	-6,90	-6,90
HAPARANDA	6	3	6	3	100,00	100,00
KIRUNA	35	72	35	72	-51,39	-51,39
<u>Norrbottens län</u>	<u>364</u>	<u>403</u>	<u>364</u>	<u>403</u>	<u>-9,68</u>	<u>-9,68</u>
<b><u>Hela Landet</u></b>	<b><u>20408</u></b>	<b><u>18673</u></b>	<b><u>20408</u></b>	<b><u>18673</u></b>	<b><u>9,29</u></b>	<b><u>9,29</u></b>

# Procentuell förändring nyregistrerade personbilar per län (januari 2015)

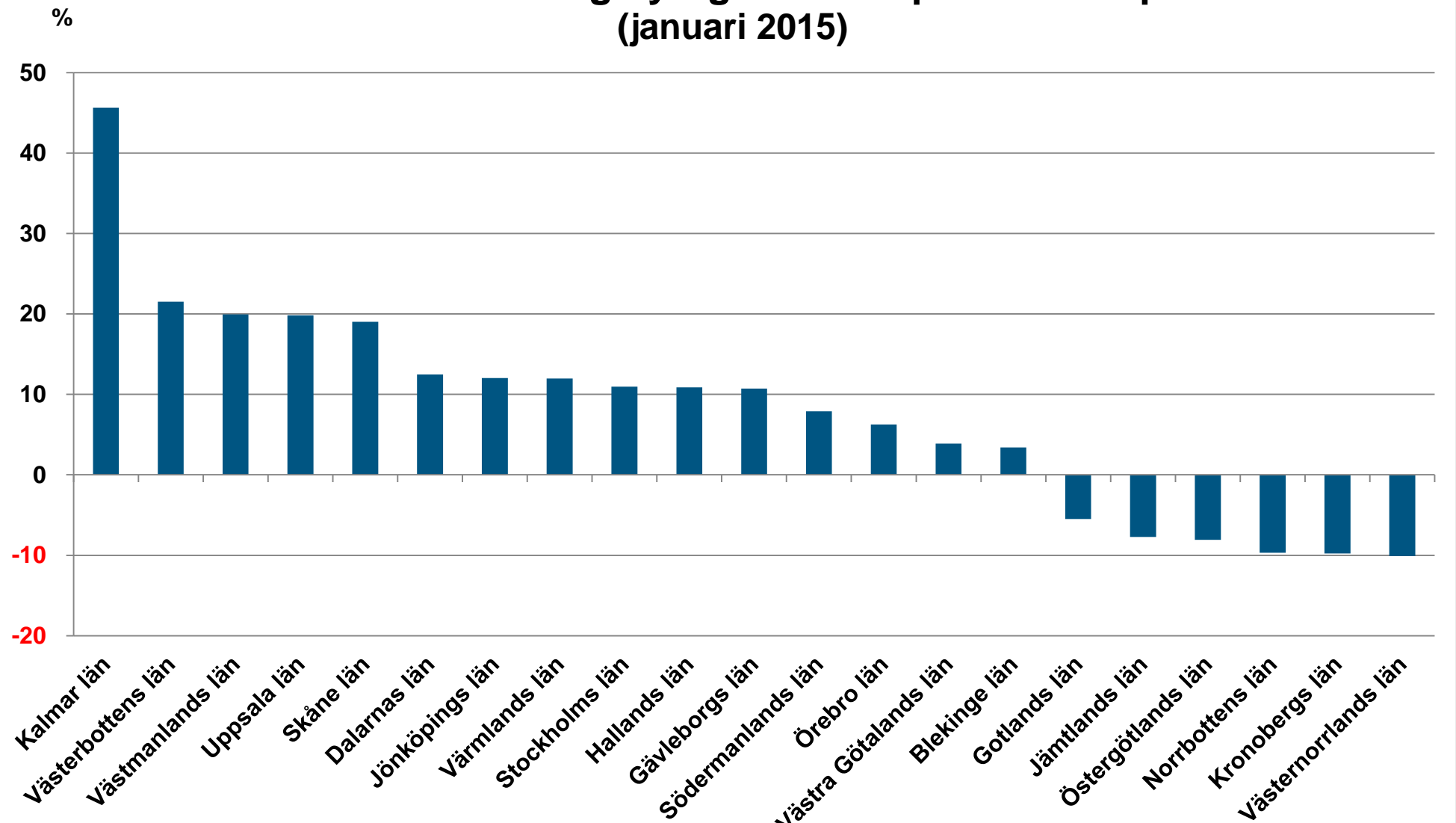

# Flest nyregistrerade personbilar per kommun (januari 2015)

