

## Nya bilar ökar mest i Västernorrlands län

BIL Swedens läns- och kommunfördelade statistik för januari-april visar att det län som hade den största procentuella ökningen av antalet nyregistrerade personbilar var Västernorrlands län med ett plus på 38 procent följt av Hallands län med en ökning på 26 procent, Kalmar län med plus 24 procent och Stockholms län på fjärde plats med en ökning på 20 procent hittills i år. Flest bilar registreras i Stockholms län, där var fjärde ny bil i Sverige registreras. Gotland är det län som har den högsta andelen miljöbilar av de totala nybilsregistreringarna i länet och Jämtlands län har den högsta dieselandelen.

- Den goda bilkonjunkturen är ett bra mått på att det går bra för AB Sverige. 9 av 21 län visar uppgångar av nybilsregistreringarna på över 15 procent hittills i år, säger Bertil Moldén vd för BIL Sweden.

- Den kanske mest dramatiska omställningen på den svenska bilmärknaden under senare år är den kraftiga ökningen av dieselandelen, som har slagit igenom i samtliga län. I Jämtlands län, som har den högsta dieselandelen, har andelen nya bilar som är dieslar ökat från 32 procent under 2006 till 77 procent hittills i år. I Blekinge län, som har den lägsta dieselandelen har ökningen varit från 15 procent 2006 till 49 procent dieslar hittills i år, konstaterar Bertil Moldén.

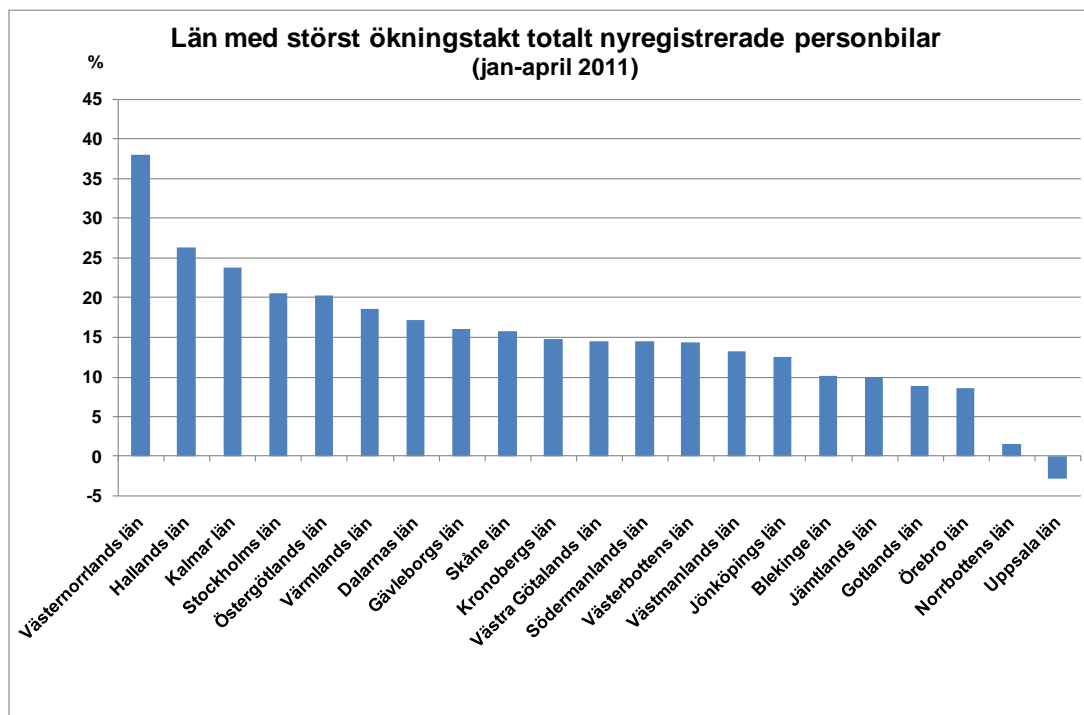

### Miljöbilsregistreringar per län - nyregistreringar jan-april 2011

Gotlands län hade den högsta miljöbilsandelen i landet under jan-april 2011 då 43,6% av alla nyregistreringar i länet var miljöbilar. På andra plats kom Västra Götalands län med 40,0% miljöbilar. Riksgenomsnittet för miljöbilsandelen var 36,0% under jan-april 2011 jämfört med 35,6% under jan-april 2010.

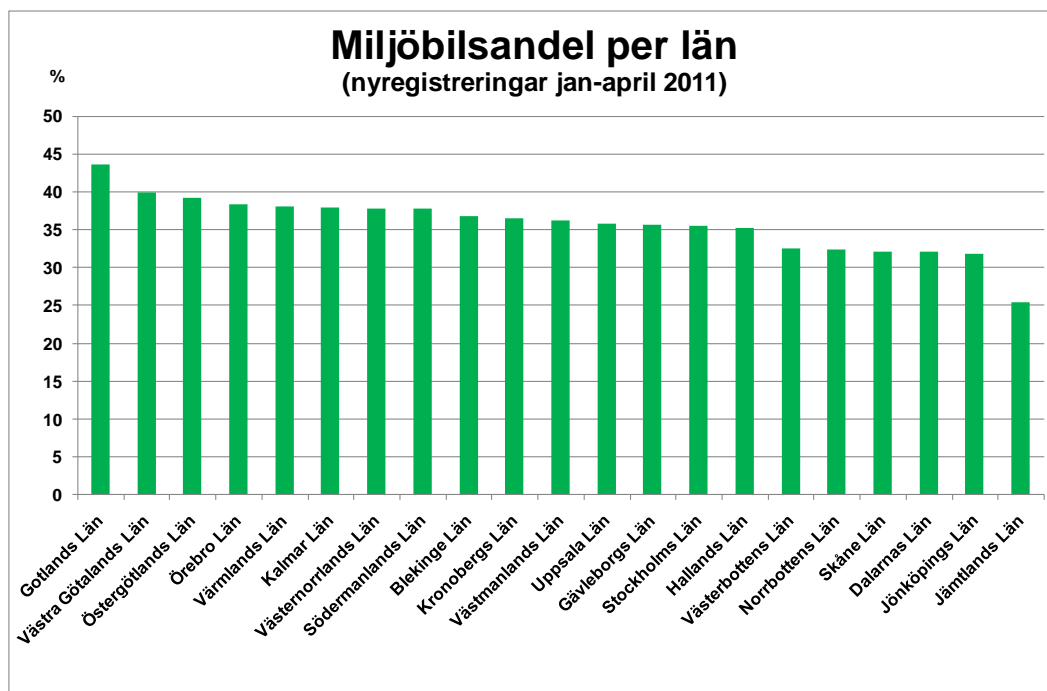

### Dieselbilar per län - nyregistreringar jan-april 2011

Den högsta dieselandelen under jan-april 2011 hade Jämtlands län med 77,1% dieslar av de totala nyregistreringarna i länet. Den näst högsta dieselandelen hade Norrbottens län med 74,7%. Riksgenomsnittet för dieselandelen under jan-april 2011 var 60,3% jämfört med 48,2% under jan-april 2010.

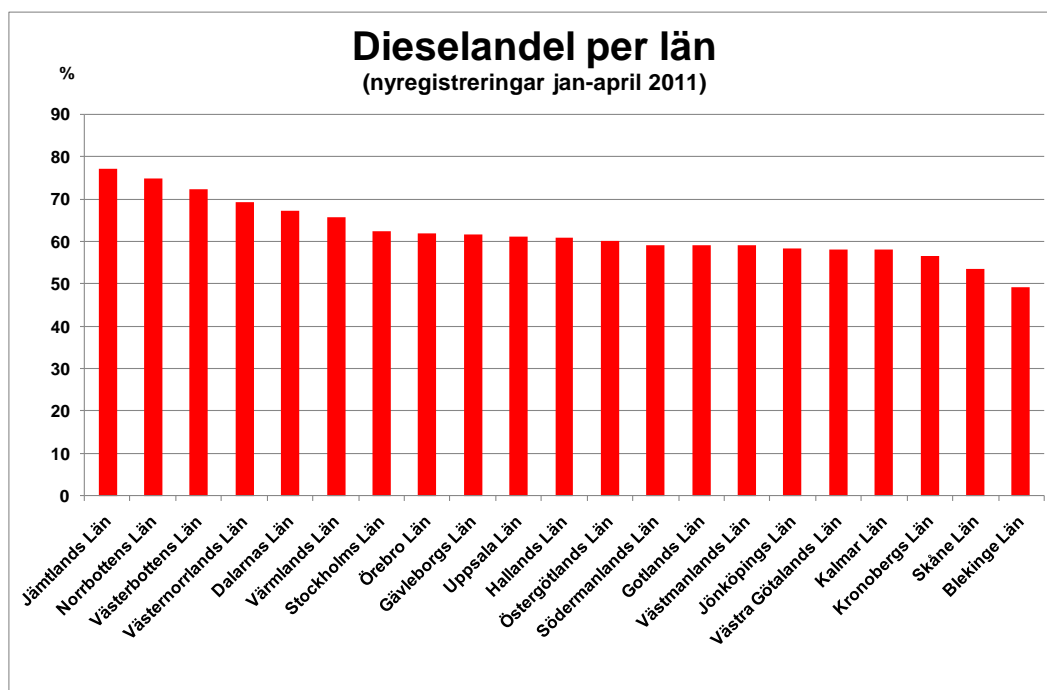

## Totala nyregistreringar av personbilar per län och kommun jan-april 2011

I Stockholms län uppgick det totala antalet nyregistrerade personbilar under jan-april 2011 till 25 700 vilket är 20,5% fler än under jan-april 2010. Motsvarande siffror för det näst största länet, Västra Götalands län, var 18 767 registreringar, en uppgång med 14,4%. Det län som hade den största ökningstakten för nyregistreringarna var Västernorrlands län med ett plus på 38,0%, följt av Hallands län med en ökning på 26,3% och Kalmar län med plus 23,7% under jan-april 2011.

Nyregistreringarna per kommun visar att Stockholm är den kommun i landet som hade flest nyregistreringar under jan-april 2011 med 13 668 följt av Göteborg med 5 585 registreringar. Sorsele var den kommun som hade minsta antalet registreringar med 4 bilar. De höga registreringarna i Stockholm beror bl.a. annat på att många stora börsbolag har sitt säte i Stockholm och att dessa bilar registreras i Stockholm även om de används i övriga delar av landet. Att Solna har så många registreringar beror på att flera leasing- och hyrbilsbolag har sitt säte i Solna, vilket innebär att många leasingbilar och hyrbilar registreras i Solna men bilarna används i övriga delar av landet.

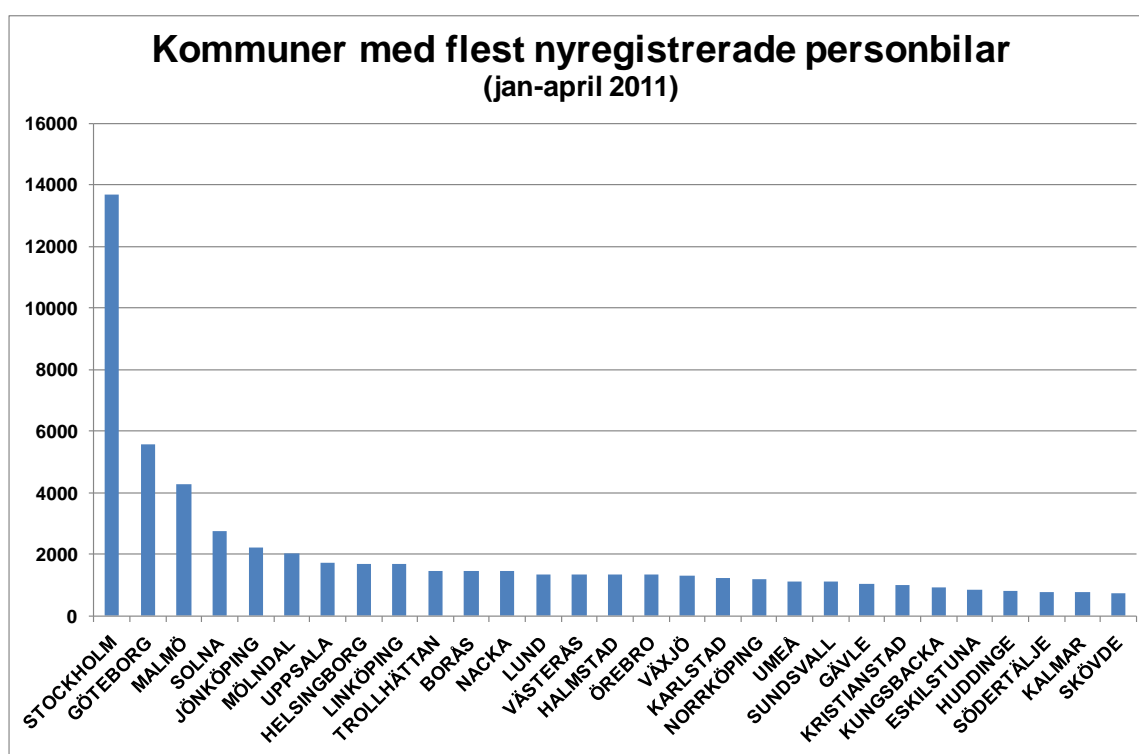

Detaljerad information finns i bifogade material.

För mer information kontakta vd Bertil Moldén, tfn 08-700 41 10 eller 070-638 65 31.

## Nyregistrerade miljöbilar\* per län april 2011

	APRIL		JANUARI-APRIL		ANDEL I %, ACK		MILJÖBILSANDEL I %, ACK	
	2011	2010	2011	2010	2011	2010	2011	2010
Stockholms Län	2870	2286	9127	7727	25,69%	25,60%	35,51%	36,22%
Uppsala Län	332	308	1008	1034	2,84%	3,43%	35,83%	35,70%
Södermanlands Län	274	207	919	740	2,59%	2,45%	37,74%	34,76%
Östergötlands Län	517	404	1622	1288	4,57%	4,27%	39,22%	37,43%
Jönköpings Län	447	309	1375	1119	3,87%	3,71%	31,83%	29,12%
Kronobergs Län	240	184	759	623	2,14%	2,06%	36,53%	34,40%
Kalmar Län	255	173	810	575	2,28%	1,90%	37,89%	33,28%
Gotlands Län	58	39	151	130	0,43%	0,43%	43,64%	40,88%
Blekinge Län	131	94	441	425	1,24%	1,41%	36,72%	38,96%
Skåne Län	1283	1214	4305	3900	12,12%	12,92%	32,17%	33,70%
Hallands Län	342	237	1252	932	3,52%	3,09%	35,18%	33,07%
Västra Götalands Län	2242	1986	7498	6578	21,11%	21,79%	39,95%	40,11%
Värmlands Län	292	197	905	654	2,55%	2,17%	38,12%	32,63%
Örebro Län	306	252	885	730	2,49%	2,42%	38,36%	34,35%
Västmanlands Län	241	177	746	647	2,10%	2,14%	36,28%	35,63%
Dalarnas Län	225	183	728	577	2,05%	1,91%	32,16%	29,87%
Gävleborgs Län	225	247	812	696	2,29%	2,31%	35,60%	35,40%
Västernorrlands Län	229	156	853	580	2,40%	1,92%	37,81%	35,47%
Jämtlands Län	41	57	208	215	0,59%	0,71%	25,43%	28,90%
Västerbottens Län	159	150	607	534	1,71%	1,77%	32,51%	32,68%
Norrbottens Län	112	120	511	482	1,44%	1,60%	32,36%	31,00%
<b>Totalt miljöbilar</b>	<b>10821</b>	<b>8980</b>	<b>35522</b>	<b>30186</b>	<b>100,00%</b>	<b>100,00%</b>	<b>36,00%</b>	<b>35,60%</b>

\* BIL Sweden utgår i sin miljöbilsstatistik från Vägverkets miljöbilsdefinition, som bland annat användes för miljöbilspremien.

Källa: BIL Sweden

## Nyregistrerade max 120 gram/diesel per län april 2011

	APRIL		JAN-APR		ANDEL AV HELA RIKETS 120G/DIESEL-REG.		ANDEL 120G/DIESEL AV TOT NYREG MILJÖBILAR I LÄNET	
	2011	2010	2011	2010	JAN-APR 2011	JAN-APR 2010	JAN-APR 2011	JAN-APR 2010
					%	%	%	%
Stockholms län	1586	794	5165	2257	23,81	19,41	56,59	29,21
Uppsala län	215	161	668	502	3,08	4,32	66,27	48,55
Södermanlands län	178	100	613	294	2,83	2,53	66,70	39,73
Östergötlands län	347	193	1027	509	4,74	4,38	63,32	39,52
Jönköpings län	260	138	841	465	3,88	4,00	61,16	41,55
Kronobergs län	144	80	460	254	2,12	2,18	60,61	40,77
Kalmar län	172	72	528	218	2,43	1,87	65,19	37,91
Gotlands län	40	14	105	55	0,48	0,47	69,54	42,31
Blekinge län	77	37	244	134	1,12	1,15	55,33	31,53
Skåne län	719	455	2443	1369	11,26	11,77	56,75	35,10
Hallands län	210	106	830	417	3,83	3,59	66,29	44,74
Västra Götalands län	1384	805	4431	2618	20,43	22,51	59,10	39,80
Värmlands län	189	91	602	314	2,78	2,70	66,52	48,01
Örebro län	203	140	590	375	2,72	3,22	66,67	51,37
Västmanlands län	152	70	505	251	2,33	2,16	67,69	38,79
Dalarnas län	149	129	544	318	2,51	2,73	74,73	55,11
Gävleborgs län	132	95	526	313	2,43	2,69	64,78	44,97
Västernorrlands län	149	73	595	257	2,74	2,21	69,75	44,31
Jämtlands län	29	36	150	100	0,69	0,86	72,12	46,51
Västerbottens län	112	80	431	269	1,99	2,31	71,00	50,37
Norrbottnens län	79	96	391	340	1,80	2,92	76,52	70,54
<b>T o t a l t</b>	<b>6526</b>	<b>3765</b>	<b>21689</b>	<b>11629</b>	<b>100,00</b>	<b>100,00</b>	<b>61,06</b>	<b>38,52</b>

## Nyregistrerade max 120 gram/bensin per län april 2011

	APRIL		JAN-APR		ANDEL AV HELA RIKETS 120G/BENSIN-REG.		ANDEL 120G/BENSIN AV TOT NYREG MILJÖBILAR I LÄNET	
	2011	2010	2011	2010	JAN-APR 2011	JAN-APR 2010	JAN-APR 2011	JAN-APR 2010
					%	%	%	%
Stockholms län	415	311	1281	1000	20,03	23,71	14,04	12,94
Uppsala län	74	25	208	96	3,25	2,28	20,63	9,28
Södermanlands län	47	30	168	99	2,63	2,35	18,28	13,38
Östergötlands län	88	62	315	177	4,93	4,20	19,42	13,74
Jönköpings län	101	32	267	160	4,18	3,79	19,42	14,30
Kronobergs län	45	40	148	97	2,31	2,30	19,50	15,57
Kalmar län	49	30	179	81	2,80	1,92	22,10	14,09
Gotlands län	10	4	29	14	0,45	0,33	19,21	10,77
Blekinge län	25	10	90	48	1,41	1,14	20,41	11,29
Skåne län	281	196	964	714	15,07	16,93	22,39	18,31
Hallands län	81	43	258	155	4,03	3,67	20,61	16,63
Västra Götalands län	426	280	1573	1111	24,60	26,34	20,98	16,89
Värmlands län	46	29	150	67	2,35	1,59	16,57	10,24
Örebro län	56	34	175	83	2,74	1,97	19,77	11,37
Västmanlands län	42	24	115	98	1,80	2,32	15,42	15,15
Dalarnas län	36	6	95	38	1,49	0,90	13,05	6,59
Gävleborgs län	41	24	122	59	1,91	1,40	15,02	8,48
Västernorrlands län	33	12	84	55	1,31	1,30	9,85	9,48
Jämtlands län	8	6	40	14	0,63	0,33	19,23	6,51
Västerbottens län	19	5	75	23	1,17	0,55	12,36	4,31
Norrbottens län	16	4	59	29	0,92	0,69	11,55	6,02
<b>T o t a l t</b>	<b>1939</b>	<b>1207</b>	<b>6395</b>	<b>4218</b>	<b>100,00</b>	<b>100,00</b>	<b>18,00</b>	<b>13,97</b>

## Nyregistrerade E85-bilar per län april 2011

	APRIL		JAN-APR		ANDEL AV HELA RIKETS E85-REG.		ANDEL E85 AV TOT NYREG MILJÖBILAR I LÄNET	
	2011	2010	2011	2010	JAN-APR 2011	JAN-APR 2010	JAN-APR 2011	JAN-APR 2010
					%	%	%	%
Stockholms län	531	854	1707	3170	36,38	29,34	18,70	41,02
Uppsala län	25	98	81	323	1,73	2,99	8,04	31,24
Södermanlands län	24	56	72	254	1,53	2,35	7,83	34,32
Östergötlands län	47	113	144	468	3,07	4,33	8,88	36,34
Jönköpings län	59	105	168	380	3,58	3,52	12,22	33,96
Kronobergs län	43	54	117	239	2,49	2,21	15,42	38,36
Kalmar län	27	55	64	223	1,36	2,06	7,90	38,78
Gotlands län	8	20	13	52	0,28	0,48	8,61	40,00
Blekinge län	28	45	92	226	1,96	2,09	20,86	53,18
Skåne län	165	395	461	1212	9,83	11,22	10,71	31,08
Hallands län	32	65	104	272	2,22	2,52	8,31	29,18
Västra Götalands län	284	737	961	2172	20,48	20,11	12,82	33,02
Värmlands län	46	70	115	235	2,45	2,18	12,71	35,93
Örebro län	25	57	61	195	1,30	1,81	6,89	26,71
Västmanlands län	30	67	73	236	1,56	2,18	9,79	36,48
Dalarnas län	36	45	70	203	1,49	1,88	9,62	35,18
Gävleborgs län	48	120	136	295	2,90	2,73	16,75	42,39
Västernorrlands län	36	68	121	241	2,58	2,23	14,19	41,55
Jämtlands län	1	15	8	88	0,17	0,81	3,85	40,93
Västerbottens län	22	61	76	220	1,62	2,04	12,52	41,20
Norrbottens län	12	18	48	99	1,02	0,92	9,39	20,54
<b>T o t a l t</b>	<b>1529</b>	<b>3118</b>	<b>4692</b>	<b>10803</b>	<b>100,00</b>	<b>100,00</b>	<b>13,21</b>	<b>35,79</b>

## Nyregistrerade gasbilar per län april 2011

	APRIL		JAN-APR		ANDEL AV HELA RIKETS GASBILSREG.		ANDEL GASBILAR AV TOT NYREG MILJÖBILAR I LÄNET	
	2011	2010	2011	2010	JAN-APR 2011	JAN-APR 2010	JAN-APR 2011	JAN-APR 2010
					%	%	%	%
Stockholms län	196	227	502	863	31,43	35,05	5,50	11,17
Uppsala län	13	15	26	80	1,63	3,25	2,58	7,74
Södermanlands län	13	18	34	71	2,13	2,88	3,70	9,59
Östergötlands län	23	20	96	90	6,01	3,66	5,92	6,99
Jönköpings län	15	28	63	89	3,94	3,61	4,58	7,95
Kronobergs län	4	7	16	17	1,00	0,69	2,11	2,73
Kalmar län	4	8	24	27	1,50	1,10	2,96	4,70
Gotlands län			2	7	0,13	0,28	1,32	5,38
Blekinge län	1	2	6	11	0,38	0,45	1,36	2,59
Skåne län	85	129	284	457	17,78	18,56	6,60	11,72
Hallands län	14	18	39	61	2,44	2,48	3,12	6,55
Västra Götalands län	107	123	359	492	22,48	19,98	4,79	7,48
Värmlands län	4	5	12	32	0,75	1,30	1,33	4,89
Örebro län	9	15	29	60	1,82	2,44	3,28	8,22
Västmanlands län	14	11	41	52	2,57	2,11	5,50	8,04
Dalarnas län		2		3	0,00	0,12	0,00	0,52
Gävleborgs län	1	4	8	10	0,50	0,41	0,99	1,44
Västernorrlands län	8	1	42	16	2,63	0,65	4,92	2,76
Jämtlands län	1		2	11	0,13	0,45	0,96	5,12
Västerbottens län	2	2	12	11	0,75	0,45	1,98	2,06
Norrbottnens län				2	0,00	0,08	0,00	0,41
<b>T o t a l t</b>	<b>514</b>	<b>635</b>	<b>1597</b>	<b>2462</b>	<b>100,00</b>	<b>100,00</b>	<b>4,50</b>	<b>8,16</b>



## Nyregistrerade hybridbilar per län april 2011

	APRIL		JAN-APR		ANDEL AV HELA RIKETS HYBRIDBILSREG.		ANDEL HYBRID AV TOT NYREG MILJÖBILAR I LÄNET	
	2011	2010	2011	2010	JAN-APR 2011	JAN-APR 2010	JAN-APR 2011	JAN-APR 2010
					%	%	%	%
Stockholms län	142	100	472	437	41,08	40,69	5,17	5,66
Uppsala län	5	9	25	33	2,18	3,07	2,48	3,19
Södermanlands län	12	3	32	22	2,79	2,05	3,48	2,97
Östergötlands län	12	16	40	44	3,48	4,10	2,47	3,42
Jönköpings län	12	6	36	25	3,13	2,33	2,62	2,23
Kronobergs län	4	3	18	16	1,57	1,49	2,37	2,57
Kalmar län	3	8	15	26	1,31	2,42	1,85	4,52
Gotlands län		1	2	2	0,17	0,19	1,32	1,54
Blekinge län			9	6	0,78	0,56	2,04	1,41
Skåne län	33	39	153	148	13,32	13,78	3,55	3,79
Hallands län	5	5	21	27	1,83	2,51	1,68	2,90
Västra Götalands län	41	41	174	185	15,14	17,23	2,32	2,81
Värmlands län	7	2	26	6	2,26	0,56	2,87	0,92
Örebro län	13	6	30	17	2,61	1,58	3,39	2,33
Västmanlands län	3	5	12	10	1,04	0,93	1,61	1,55
Dalarnas län	4	1	19	15	1,65	1,40	2,61	2,60
Gävleborgs län	3	4	20	19	1,74	1,77	2,46	2,73
Västernorrlands län	3	2	11	11	0,96	1,02	1,29	1,90
Jämtlands län	2		8	2	0,70	0,19	3,85	0,93
Västerbottens län	4	2	13	11	1,13	1,02	2,14	2,06
Norrbottnens län	5	2	13	12	1,13	1,12	2,54	2,49
<u>T o t a l t</u>	<u>313</u>	<u>255</u>	<u>1149</u>	<u>1074</u>	<u>100,00</u>	<u>100,00</u>	<u>3,23</u>	<u>3,56</u>

# Miljöbilsandel per län

(nyregistreringar jan-april 2011)

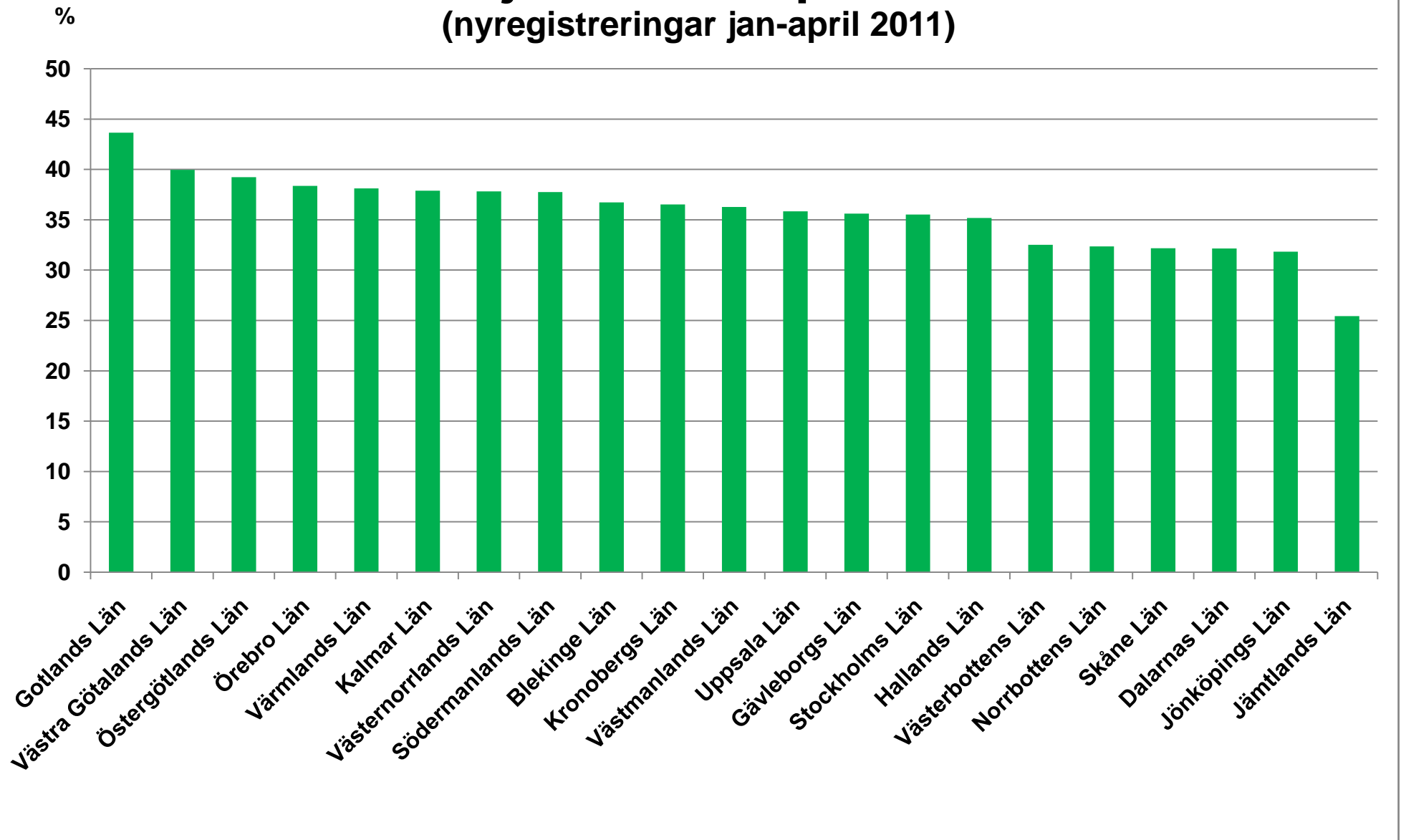

## Nyregistrerade miljöbilar per kommun april 2011

Län/Kommun	APRIL		JAN-APR		Förändring i %		Miljöbilar i % av tot nyreg jan-april i kommunen	
	2011	2010	2011	2010	APRIL	JAN-APR	2011	2010
<b>Stockholms län</b>								
UPPLANDS-VÄSBY	52	58	167	164	-10,34	1,83	40,34	43,85
VALLENTUNA	25	7	65	37	257,14	75,68	35,91	23,57
ÖSTERÅKER	33	23	105	76	43,48	38,16	33,65	28,57
VÄRMDÖ	24	25	76	79	-4,00	-3,80	27,24	33,33
JÄRFÄLLA	76	61	167	258	24,59	-35,27	41,34	51,39
EKERÖ	10	19	41	45	-47,37	-8,89	28,67	30,82
HUDDINGE	76	65	229	281	16,92	-18,51	28,24	32,52
BOTKYRKA	38	40	110	118	-5,00	-6,78	30,47	33,05
SALEM	12	9	31	27	33,33	14,81	43,66	39,13
HANINGE	92	34	213	120	170,59	77,50	36,16	28,57
TYRESÖ	31	25	79	69	24,00	14,49	30,86	38,33
UPPLANDS-BRO	12	11	40	34	9,09	17,65	30,30	32,38
NYKVARN	15	7	36	14	114,29	157,14	46,15	25,00
TÄBY	70	41	209	161	70,73	29,81	34,78	31,51
DANDERYD	18	21	61	72	-14,29	-15,28	21,40	24,00
SOLLENTUNA	80	41	185	146	95,12	26,71	32,63	33,18
STOCKHOLM	1557	1256	5032	4129	23,96	21,87	36,82	38,09
SÖDERTÄLJE	84	42	224	165	100,00	35,76	28,98	24,26
NACKA	170	129	550	437	31,78	25,86	38,01	41,58
SUNDBYBERG	29	70	140	162	-58,57	-13,58	38,67	51,43
SOLNA	241	216	979	784	11,57	24,87	35,72	33,38
LIDINGÖ	21	17	74	59	23,53	25,42	31,76	27,44
VAXHOLM	7	5	17	11	40,00	54,55	25,76	22,92
NORRTÄLJE	64	38	186	174	68,42	6,90	31,26	32,04
SIGTUNA	19	16	74	66	18,75	12,12	33,94	34,55
NYNÄSHAMN	14	10	37	39	40,00	-5,13	32,74	33,05
<u>Stockholms län</u>	<u>2870</u>	<u>2286</u>	<u>9127</u>	<u>7727</u>	<u>25,55</u>	<u>18,12</u>	<u>35,51</u>	<u>36,22</u>
<b>Uppsala län</b>								
HÅBO	26	17	63	46	52,94	36,96	42,28	38,02
ÄLVKARLEBY	3	5	16	13	-40,00	23,08	48,48	35,14
KNIVSTA	9	10	32	29	-10,00	10,34	30,19	31,87
HEBY	9	6	26	17	50,00	52,94	40,63	30,36
TIERP	6	4	29	26	50,00	11,54	32,95	38,81
UPPSALA	200	196	561	661	2,04	-15,13	32,41	34,79
ENKÖPING	67	64	243	193	4,69	25,91	46,46	38,91
ÖSTHAMMAR	12	6	38	49	100,00	-22,45	31,93	38,28
<u>Uppsala län</u>	<u>332</u>	<u>308</u>	<u>1008</u>	<u>1034</u>	<u>7,79</u>	<u>-2,51</u>	<u>35,83</u>	<u>35,70</u>

Län/Kommun	APRIL		JAN-APR		Förändring i %		Miljöbilar i % av tot nyreg jan-april i kommunen	
	2011	2010	2011	2010	APRIL	JAN-APR	2011	2010
<b>Södermanlands län</b>								
VINGÅKER	3	6	13	14	-50,00	-7,14	26,53	32,56
GNESTA	5	2	23	8	150,00	187,50	35,38	21,62
NYKÖPING	64	60	252	217	6,67	16,13	39,81	37,80
OXELÖSUND	5	9	14	20	-44,44	-30,00	31,82	39,22
FLEN	9	10	28	27	-10,00	3,70	35,00	37,50
KATRINEHOLM	33	23	127	92	43,48	38,04	39,81	34,59
ESKILSTUNA	122	70	323	252	74,29	28,17	37,87	33,83
STRÄNGNÄS	31	21	123	89	47,62	38,20	38,32	33,21
TROSA	2	6	16	21	-66,67	-23,81	22,54	28,77
<u>Södermanlands län</u>	<u>274</u>	<u>207</u>	<u>919</u>	<u>740</u>	<u>32,37</u>	<u>24,19</u>	<u>37,74</u>	<u>34,76</u>
<b>Östergötlands län</b>								
ÖDESHÖG	0	1	7	3	-100,00	133,33	30,43	23,08
YDRE	2	2	8	5	0,00	60,00	38,10	31,25
KINDA	18	13	44	33	38,46	33,33	32,35	31,73
BOXHOLM	5	3	16	9	66,67	77,78	51,61	34,62
ÅTVIDABERG	11	2	36	11	450,00	227,27	45,00	26,83
FINSPÅNG	15	15	51	47	0,00	8,51	48,57	46,53
VALDEMARSVIK	6	6	13	14	0,00	-7,14	38,24	41,18
LINKÖPING	223	155	719	570	43,87	26,14	42,47	40,57
NORRKÖPING	152	134	422	372	13,43	13,44	35,31	35,56
SÖDERKÖPING	6	4	25	18	50,00	38,89	33,33	28,57
MOTALA	49	51	180	145	-3,92	24,14	38,71	38,16
VADSTENA	11	1	34	12		183,33	50,00	30,77
MJÖLBY	19	17	67	49	11,76	36,73	31,90	28,32
<u>Östergötlands län</u>	<u>517</u>	<u>404</u>	<u>1622</u>	<u>1288</u>	<u>27,97</u>	<u>25,93</u>	<u>39,22</u>	<u>37,43</u>
<b>Jönköpings län</b>								
ANEBY	0	1	7	2	-100,00	250,00	30,43	11,11
GNOSJÖ	10	8	20	42	25,00	-52,38	28,57	44,68
MULLSJÖ	4	1	9	9	300,00	0,00	30,00	26,47
HABO	9	3	18	14	200,00	28,57	15,52	11,97
GISLAVED	23	21	81	73	9,52	10,96	33,06	27,24
VAGGERYD	5	4	14	12	25,00	16,67	29,79	31,58
JÖNKÖPING	249	150	724	547	66,00	32,36	32,60	28,94
NÄSSJÖ	18	31	82	91	-41,94	-9,89	27,42	32,85
VÄRNAMO	57	46	200	152	23,91	31,58	30,12	27,84
SÄVSJÖ	2	4	13	16	-50,00	-18,75	33,33	30,19
VETLANDA	35	21	99	66	66,67	50,00	37,36	24,09
EKSJÖ	11	5	33	35	120,00	-5,71	32,35	40,70
TRANÅS	24	14	75	60	71,43	25,00	37,69	40,54
<u>Jönköpings län</u>	<u>447</u>	<u>309</u>	<u>1375</u>	<u>1119</u>	<u>44,66</u>	<u>22,88</u>	<u>31,83</u>	<u>29,12</u>

Län/Kommun	APRIL		JAN-APR		Förändring i %		Miljöbilar i % av totalt nyreg jan-april i kommunen	
	2011	2010	2011	2010	APRIL	JAN-APR	2011	2010
<b>Kronobergs län</b>								
UPPVIDINGE	4	4	15	16	0,00	-6,25	28,85	28,07
LESSEBO	3	3	14	15	0,00	-6,67	24,14	29,41
TINGSRYD	10	7	31	25	42,86	24,00	36,05	30,12
ALVESTA	11	11	49	38	0,00	28,95	40,50	33,63
ÄLMHULT	16	13	33	31	23,08	6,45	32,35	29,52
MARKARYD	7	7	14	15	0,00	-6,67	18,67	19,74
VÄXJÖ	158	123	521	407	28,46	28,01	39,98	38,47
LJUNGBY	31	16	82	76	93,75	7,89	29,18	28,36
<u>Kronobergs län</u>	<u>240</u>	<u>184</u>	<u>759</u>	<u>623</u>	<u>30,43</u>	<u>21,83</u>	<u>36,53</u>	<u>34,40</u>
<b>Kalmar län</b>								
HÖGSBY	2	2	6	3	0,00	100,00	33,33	13,04
TORSÅS	6	1	21	10	500,00	110,00	51,22	34,48
MÖRBYLÅNGA	3	5	22	27	-40,00	-18,52	30,14	37,50
HULTSFRED	10	4	30	16	150,00	87,50	41,10	26,67
MÖNSTERÅS	9	4	26	16	125,00	62,50	36,62	27,12
EMMABODA	3	1	11	11	200,00	0,00	34,38	22,92
KALMAR	92	78	300	239	17,95	25,52	38,86	37,70
NYBRO	12	11	27	31	9,09	-12,90	30,34	36,90
OSKARSHAMN	48	23	114	56	108,70	103,57	41,30	30,94
VÄSTERVIK	37	20	140	83	85,00	68,67	42,17	34,87
VIMMERBY	27	21	101	74	28,57	36,49	33,44	29,37
BORGHOLM	6	3	12	9	100,00	33,33	20,34	18,75
<u>Kalmar län</u>	<u>255</u>	<u>173</u>	<u>810</u>	<u>575</u>	<u>47,40</u>	<u>40,87</u>	<u>37,89</u>	<u>33,28</u>
<b>Gotlands län</b>								
GOTLAND	58	39	151	130	48,72	16,15	43,64	40,88
<u>Gotlands län</u>	<u>58</u>	<u>39</u>	<u>151</u>	<u>130</u>	<u>48,72</u>	<u>16,15</u>	<u>43,64</u>	<u>40,88</u>
<b>Blekinge län</b>								
OLOFSTRÖM	7	7	24	37	0,00	-35,14	25,00	46,84
KARLSKRONA	60	26	209	172	130,77	21,51	40,50	43,00
RONNEBY	21	21	53	68	0,00	-22,06	44,92	46,90
KARLSHAMN	32	33	127	111	-3,03	14,41	34,32	31,09
SÖLVESBORG	11	7	28	37	57,14	-24,32	27,72	33,64
<u>Blekinge län</u>	<u>131</u>	<u>94</u>	<u>441</u>	<u>425</u>	<u>39,36</u>	<u>3,76</u>	<u>36,72</u>	<u>38,96</u>
<b>Skåne län</b>								
SVALÖV	15	1	24	11		118,18	35,82	21,15
STAFFANSTORP	16	11	42	37	45,45	13,51	31,34	27,82
BURLÖV	8	5	26	26	60,00	0,00	23,42	23,01
VELLINGE	20	13	68	63	53,85	7,94	25,37	25,10

Län/Kommun	APRIL		JAN-APR		Förändring i %		Miljöbilar i % av totalt nyreg jan-april i kommunen	
	2011	2010	2011	2010	APRIL	JAN-APR	2011	2010
ÖSTRA GÖINGE	4	6	23	32	-33,33	-28,13	25,00	45,07
ÖRKELLJUNGA	9	5	21	18	80,00	16,67	33,87	23,08
BJUV	7	5	30	27	40,00	11,11	22,06	20,77
KÄVLINGE	18	12	55	43	50,00	27,91	30,90	27,04
LOMMA	15	6	47	31	150,00	51,61	27,17	28,70
SVEDALA	12	16	43	46	-25,00	-6,52	30,71	30,87
SKURUP	7	7	47	26	0,00	80,77	37,30	30,23
SJÖBO	12	11	51	31	9,09	64,52	42,86	31,00
HÖRBY	11	8	42	40	37,50	5,00	21,99	35,09
HÖÖR	9	10	45	34	-10,00	32,35	40,54	28,10
TOMELILLA	24	18	70	64	33,33	9,38	25,74	27,35
BROMÖLLA	8	5	19	21	60,00	-9,52	40,43	36,21
OSBY	9	6	24	19	50,00	26,32	29,63	31,67
PERSTORP	1	1	10	6	0,00	66,67	47,62	28,57
KLIPPAN	6	10	19	26	-40,00	-26,92	28,36	35,62
ÅSTORP	7	7	23	26	0,00	-11,54	25,00	37,68
BÅSTAD	9	14	35	33	-35,71	6,06	33,33	39,29
MALMÖ	370	504	1464	1485	-26,59	-1,41	34,21	37,44
LUND	231	67	480	201	244,78	138,81	35,19	28,27
LANDSKRONA	9	15	44	37	-40,00	18,92	22,11	27,41
HELSINGBORG	171	146	521	548	17,12	-4,93	30,76	34,55
HÖGANÄS	14	6	58	33	133,33	75,76	31,02	23,24
ESLÖV	13	31	66	101	-58,06	-34,65	35,48	57,39
YSTAD	31	24	108	97	29,17	11,34	32,53	37,16
TRELLEBORG	18	21	78	86	-14,29	-9,30	28,36	31,85
KRISTIANSTAD	81	111	336	301	-27,03	11,63	34,11	34,48
SIMRISHAMN	19	14	61	53	35,71	15,09	30,35	30,11
ÄNGELHOLM	69	44	213	165	56,82	29,09	30,13	25,78
HÄSSLEHOLM	30	54	112	133	-44,44	-15,79	29,47	35,75
<u>Skåne län</u>	<u>1283</u>	<u>1214</u>	<u>4305</u>	<u>3900</u>	<u>5,68</u>	<u>10,38</u>	<u>32,17</u>	<u>33,70</u>
<b>Hallands län</b>								
HYLTE	3	4	17	15	-25,00	13,33	27,42	20,83
HALMSTAD	121	73	466	304	65,75	53,29	34,42	31,40
LAHOLM	16	5	57	26	220,00	119,23	30,16	20,31
FALKENBERG	27	26	120	104	3,85	15,38	39,34	34,32
VARBERG	80	49	267	177	63,27	50,85	36,83	35,47
KUNGSBACKA	95	80	325	306	18,75	6,21	35,17	36,08
<u>Hallands län</u>	<u>342</u>	<u>237</u>	<u>1252</u>	<u>932</u>	<u>44,30</u>	<u>34,33</u>	<u>35,18</u>	<u>33,07</u>
<b>Västra Götalands län</b>								
HÄRRYDA	28	25	104	91	12,00	14,29	38,81	38,89
PARTILLE	30	26	106	86	15,38	23,26	40,30	39,09

Län/Kommun	APRIL		JAN-APR		Förändring i %		Miljöbilar i % av tot nyreg jan-april i kommunen	
	2011	2010	2011	2010	APRIL	JAN-APR	2011	2010
ÖCKERÖ	4	5	27	23	-20,00	17,39	31,03	32,39
STENUNGSUND	22	41	101	108	-46,34	-6,48	41,91	40,75
TJÖRN	14	10	53	40	40,00	32,50	37,06	37,38
ORUST	17	14	44	39	21,43	12,82	39,64	39,80
SOTENÄS	13	4	57	17	225,00	235,29	53,77	28,81
MUNKEDAL	7	5	34	13	40,00	161,54	39,08	20,31
TANUM	14	11	52	35	27,27	48,57	47,71	33,65
DALS-ED	3	3	15	33	0,00	-54,55	44,12	50,00
FÄRGELANDA	8	2	16	7	300,00	128,57	39,02	29,17
ALE	21	16	72	59	31,25	22,03	36,73	39,07
LERUM	34	20	113	112	70,00	0,89	42,01	43,92
VÅRGÅRDA	8	8	28	22	0,00	27,27	40,00	36,07
BOLLEBYGD	9	3	25	22	200,00	13,64	41,67	40,00
GRÄSTORP	9	9	19	20	0,00	-5,00	20,65	27,03
ESSUNGA	3	3	8	6	0,00	33,33	29,63	27,27
KARLSBORG	6	6	17	11	0,00	54,55	36,17	23,91
GULLSPÅNG	3	6	19	17	-50,00	11,76	54,29	51,52
TRANEMO	4	8	23	24	-50,00	-4,17	35,94	36,92
BENGTSFORS	13	5	32	18	160,00	77,78	38,55	19,78
MELLERUD	10	6	32	30	66,67	6,67	50,00	40,00
LILLA EDET	15	11	47	30	36,36	56,67	41,96	41,67
MARK	53	42	172	116	26,19	48,28	39,81	34,22
SVENLJUNGA	9	7	40	24	28,57	66,67	43,01	38,71
HERRLJUNGA	7	4	17	17	75,00	0,00	29,31	40,48
VARA	10	11	59	50	-9,09	18,00	43,07	40,65
GÖTENE	14	9	36	23	55,56	56,52	30,25	27,06
TIBRO	11	8	25	22	37,50	13,64	39,06	34,38
TÖREBODA	7	4	22	16	75,00	37,50	32,84	29,09
GÖTEBORG	734	829	2323	2439	-11,46	-4,76	41,59	45,60
MÖLNDAL	153	119	640	492	28,57	30,08	31,67	32,37
KUNGÄLV	66	51	221	191	29,41	15,71	40,93	36,66
LYSEKIL	26	17	62	52	52,94	19,23	43,36	39,69
UDDEVALLA	77	43	235	187	79,07	25,67	38,21	32,75
STRÖMSTAD	14	10	51	57	40,00	-10,53	28,65	38,00
VÄNERSBORG	51	55	186	202	-7,27	-7,92	48,56	54,89
TROLLHÄTTAN	155	101	699	306	53,47	128,43	47,58	38,39
ALINGSÅS	48	43	173	146	11,63	18,49	39,50	34,27
BORÅS	182	114	517	424	59,65	21,93	35,41	34,36
ULRICEHAMN	29	28	104	78	3,57	33,33	37,01	31,71
ÅMÅL	12	9	43	26	33,33	65,38	43,43	31,71
MARIESTAD	36	27	99	79	33,33	25,32	44,20	38,35

Län/Kommun	APRIL		JAN-APR		Förändring i %		Miljöbilar i % av tot nyreg jan-april i kommunen	
	2011	2010	2011	2010	APRIL	JAN-APR	2011	2010
LIDKÖPING	85	59	215	209	44,07	2,87	46,44	45,73
SKARA	15	16	48	67	-6,25	-28,36	32,21	39,88
SKÖVDE	101	88	287	361	14,77	-20,50	38,94	46,22
HJO	9	2	26	13	350,00	100,00	48,15	39,39
TIDAHOLM	12	4	27	11	200,00	145,45	41,54	30,56
FALKÖPING	31	39	127	107	-20,51	18,69	44,72	44,40
<u>Västra Götalands län</u>	<u>2242</u>	<u>1986</u>	<u>7498</u>	<u>6578</u>	<u>12,89</u>	<u>13,99</u>	<u>39,95</u>	<u>40,11</u>
<b>Värmlands län</b>								
KIL	3	4	20	13	-25,00	53,85	37,04	22,81
EDA	7	4	20	14	75,00	42,86	36,36	31,82
TORSBY	9	7	22	27	28,57	-18,52	28,95	36,99
STORFORS	3	1	4	5	200,00	-20,00	21,05	23,81
HAMMARÖ	10	4	41	16	150,00	156,25	48,24	21,92
MUNKFORS	2	3	7	6	-33,33	16,67	63,64	35,29
FORSHAGA	8	2	25	14	300,00	78,57	47,17	34,15
GRUMS	10	5	24	9	100,00	166,67	44,44	31,03
ÅRJÄNG	11	5	27	13	120,00	107,69	39,13	23,64
SUNNE	15	8	43	31	87,50	38,71	51,81	44,29
KARLSTAD	145	100	447	316	45,00	41,46	36,08	31,29
KRISTINEHAMN	25	21	87	82	19,05	6,10	40,85	41,62
FILIPSTAD	13	5	24	26	160,00	-7,69	47,06	50,00
HAGFORS	2	6	9	15	-66,67	-40,00	20,93	31,25
ARVIKA	16	17	74	53	-5,88	39,62	38,54	30,99
SÄFFLE	13	5	31	14	160,00	121,43	40,26	30,43
<u>Värmlands län</u>	<u>292</u>	<u>197</u>	<u>905</u>	<u>654</u>	<u>48,22</u>	<u>38,38</u>	<u>38,12</u>	<u>32,63</u>
<b>Örebro län</b>								
LEKEBERG	6	2	24	7	200,00	242,86	66,67	25,93
LAXÅ	7	0	16	9		77,78	37,21	34,62
HALLSBERG	12	4	30	23	200,00	30,43	38,46	41,82
DEGERFORS	7	4	17	20	75,00	-15,00	36,17	32,26
HÄLLEFORS	11	4	26	15	175,00	73,33	47,27	29,41
LJUSNARSBERG	2	1	8	7	100,00	14,29	40,00	35,00
ÖREBRO	174	163	507	435	6,75	16,55	38,03	34,55
KUMLA	13	8	50	33	62,50	51,52	45,45	35,87
ASKERSUND	9	5	22	20	80,00	10,00	40,74	34,48
KARLSKOGA	35	20	79	53	75,00	49,06	32,64	29,78
NORA	14	14	39	40	0,00	-2,50	45,35	41,24
LINDESBERG	16	27	67	68	-40,74	-1,47	33,00	34,00
<u>Örebro län</u>	<u>306</u>	<u>252</u>	<u>885</u>	<u>730</u>	<u>21,43</u>	<u>21,23</u>	<u>38,36</u>	<u>34,35</u>
<b>Västmanlands län</b>								
SKINNSKATTEBERG	3	0	11	6		83,33	40,74	28,57
SURAHAMMAR	2	5	19	13	-60,00	46,15	34,55	30,23
KUNGSÖR	4	0	16	7		128,57	39,02	33,33
HALLSTAHAMMAR	7	5	28	24	40,00	16,67	35,44	35,82
NORBERG	2	0	8	4		100,00	28,57	18,18



Län/Kommun	APRIL		JAN-APR		Förändring i %		Miljöbilar i % av tot nyreg jan-april i kommunen	
	2011	2010	2011	2010	APRIL	JAN-APR	2011	2010
VÄSTERÅS	166	140	500	495	18,57	1,01	36,79	39,16
SALA	11	6	58	24	83,33	141,67	47,15	32,88
FAGERSTA	17	6	40	24	183,33	66,67	31,25	19,83
KÖPING	18	15	52	40	20,00	30,00	28,26	27,03
ARBOGA	11	0	14	10		40,00	43,75	27,78
<u>Västmanlands län</u>	<u>241</u>	<u>177</u>	<u>746</u>	<u>647</u>	<u>36,16</u>	<u>15,30</u>	<u>36,28</u>	<u>35,63</u>
<b>Dalarnas län</b>								
VANSBRO	1	4	5	9	-75,00	-44,44	22,73	47,37
MALUNG	11	7	20	19	57,14	5,26	32,26	26,39
GAGNEF	2	4	18	20	-50,00	-10,00	36,73	40,82
LEKSAND	3	4	12	8	-25,00	50,00	26,09	15,38
RÄTTVIK	7	6	18	15	16,67	20,00	36,00	31,91
ORSA	3	2	6	6	50,00	0,00	33,33	25,00
ÄLVDALEN	1	1	5	2	0,00	150,00	18,52	16,67
SMEDJEBACKEN	2	4	8	15	-50,00	-46,67	24,24	34,88
MORA	18	9	80	33	100,00	142,42	44,20	28,95
FALUN	58	50	189	143	16,00	32,17	37,95	34,46
BORLÄNGE	50	39	141	127	28,21	11,02	30,65	33,16
SÄTER	3	5	9	16	-40,00	-43,75	23,08	36,36
HEDEMORA	15	15	50	45	0,00	11,11	36,50	39,47
AVESTA	27	13	80	42	107,69	90,48	22,73	15,61
LUDVIKA	24	20	87	77	20,00	12,99	30,00	28,00
<u>Dalarnas län</u>	<u>225</u>	<u>183</u>	<u>728</u>	<u>577</u>	<u>22,95</u>	<u>26,17</u>	<u>32,16</u>	<u>29,87</u>
<b>Gävleborgs län</b>								
OCKELBO	2	1	7	3	100,00	133,33	30,43	25,00
HOFORS	3	0	8	3		166,67	29,63	10,34
OVANÅKER	6	3	15	11	100,00	36,36	32,61	30,56
NORDANSTIG	1	1	9	8	0,00	12,50	30,00	34,78
LJUSDAL	7	13	49	35	-46,15	40,00	27,53	19,34
GÄVLE	102	122	374	338	-16,39	10,65	36,14	38,11
SANDVIKEN	41	22	117	69	86,36	69,57	34,82	25,18
SÖDERHAMN	9	21	30	62	-57,14	-51,61	33,71	58,49
BOLLNÄS	27	24	85	68	12,50	25,00	41,06	41,21
HUDIKSVALL	27	40	118	99	-32,50	19,19	38,06	39,13
<u>Gävleborgs län</u>	<u>225</u>	<u>247</u>	<u>812</u>	<u>696</u>	<u>-8,91</u>	<u>16,67</u>	<u>35,60</u>	<u>35,40</u>
<b>Västernorrlands län</b>								
ÅNGE	5	2	19	14	150,00	35,71	29,23	42,42
TIMRÅ	14	8	37	30	75,00	23,33	45,12	44,12
HÄRNÖSAND	16	9	83	44	77,78	88,64	46,37	40,00
SUNDSVALL	115	90	363	298	27,78	21,81	32,61	33,67
KRAMFORS	9	4	109	17	125,00	541,18	67,28	31,48

Län/Kommun	APRIL		JAN-APR		Förändring i %		Miljöbilar i % av totalt nyreg jan-april i kommunen	
	2011	2010	2011	2010	APRIL	JAN-APR	2011	2010
SOLLEFTEÅ	13	7	46	26	85,71	76,92	40,35	32,91
ÖRNSKÖLDSVIK	57	36	196	151	58,33	29,80	36,23	37,19
<u>Västernorrlands län</u>	<u>229</u>	<u>156</u>	<u>853</u>	<u>580</u>	<u>46,79</u>	<u>47,07</u>	<u>37,81</u>	<u>35,47</u>
<b>Jämtlands län</b>								
RAGUNDA	0	1	2	3	-100,00	-33,33	10,53	18,75
BRÄCKE	0	0	4	5		-20,00	15,38	26,32
KROKOM	4	2	12	6	100,00	100,00	19,35	13,95
STRÖMSUND	3	8	19	21	-62,50	-9,52	16,67	16,54
ÅRE	0	2	3	13	-100,00	-76,92	6,12	27,08
BERG	2	3	5	6	-33,33	-16,67	31,25	27,27
HÄRJEDALEN	0	1	3	7	-100,00	-57,14	8,33	18,92
ÖSTERSUND	32	40	160	154	-20,00	3,90	32,26	35,65
<u>Jämtlands län</u>	<u>41</u>	<u>57</u>	<u>208</u>	<u>215</u>	<u>-28,07</u>	<u>-3,26</u>	<u>25,43</u>	<u>28,90</u>
<b>Västerbottens län</b>								
NORDMALING	2	1	19	7	100,00	171,43	54,29	31,82
BJURHOLM	1	0	1	2		-50,00	20,00	28,57
VINDELN	0	0	3	3		0,00	15,00	10,71
ROBERTSFORS	4	1	6	5	300,00	20,00	27,27	20,83
NORSJÖ	1	0	10	8		25,00	55,56	42,11
MALÅ	0	1	1	3	-100,00	-66,67	12,50	23,08
STORUMAN	1	0	12	2		500,00	38,71	20,00
SORSELE	0	0	2	1		100,00	50,00	25,00
DOROTEA	3	0	4	0			33,33	0,00
VÄNNÄS	5	3	12	11	66,67	9,09	28,57	34,38
VILHELMINA	2	0	4	0			26,67	0,00
UMEÅ	103	108	382	368	-4,63	3,80	34,26	36,69
LYCKSELE	0	2	6	3	-100,00	100,00	14,63	20,00
SKELLEFTEÅ	37	34	145	121	8,82	19,83	29,47	28,07
<u>Västerbottens län</u>	<u>159</u>	<u>150</u>	<u>607</u>	<u>534</u>	<u>6,00</u>	<u>13,67</u>	<u>32,51</u>	<u>32,68</u>
<b>Norrbottens län</b>								
ARVIDSJAUR	4	2	12	7	100,00	71,43	34,29	20,00
ARJEPLOG	0	2	1	3	-100,00	-66,67	12,50	50,00
JOKKMÖKK	1	2	7	6	-50,00	16,67	28,00	27,27
ÖVERKALIX	1	3	2	10	-66,67	-80,00	14,29	62,50
KALIX	5	14	25	43	-64,29	-41,86	29,07	41,35
ÖVERTORNEÅ	0	3	3	7	-100,00	-57,14	25,00	33,33
PAJALA	3	1	3	6	200,00	-50,00	16,67	33,33
GÄLLIVARE	6	7	26	21	-14,29	23,81	24,53	25,00
ÄLVSBYEN	2	2	4	3	0,00	33,33	19,05	16,67
LULEÅ	45	40	250	188	12,50	32,98	34,53	27,13
PITEÅ	23	9	64	46	155,56	39,13	27,95	24,34
BODEN	9	23	48	74	-60,87	-35,14	46,15	50,68
HAPARANDA	4	3	19	11	33,33	72,73	39,58	36,67
KIRUNA	9	9	47	57	0,00	-17,54	31,54	32,95
<u>Norrbottens län</u>	<u>112</u>	<u>120</u>	<u>511</u>	<u>482</u>	<u>-6,67</u>	<u>6,02</u>	<u>32,36</u>	<u>31,00</u>
<b>Hela Landet</b>	<b><u>10821</u></b>	<b><u>8980</u></b>	<b><u>35522</u></b>	<b><u>30186</u></b>	<b><u>20,50</u></b>	<b><u>17,68</u></b>	<b><u>36,00</u></b>	<b><u>35,60</u></b>

## Nyregistrerade dieselbilar per län april 2011

	APRIL		JANUARI-APRIL		ANDEL I %, ACK		DIESELBILSANDEL I %, ACK	
	2011	2010	2011	2010	2011	2010	2011	2010
Stockholms Län	4685	3203	16035	10121	26,96%	24,74%	62,39%	47,44%
Uppsala Län	546	453	1717	1465	2,89%	3,58%	61,04%	50,59%
Södermanlands Län	419	310	1437	1015	2,42%	2,48%	59,01%	47,67%
Östergötlands Län	731	567	2484	1684	4,18%	4,12%	60,06%	48,94%
Jönköpings Län	704	542	2515	1771	4,23%	4,33%	58,22%	46,08%
Kronobergs Län	349	263	1177	877	1,98%	2,14%	56,64%	48,43%
Kalmar Län	413	242	1240	766	2,08%	1,87%	58,00%	44,33%
Gotlands Län	77	39	204	135	0,34%	0,33%	58,96%	42,45%
Blekinge Län	200	126	592	414	1,00%	1,01%	49,29%	37,95%
Skåne Län	2011	1528	7171	4796	12,06%	11,72%	53,59%	41,44%
Hallands Län	593	355	2169	1376	3,65%	3,36%	60,94%	48,83%
Västra Götalands Län	3327	2435	10891	7978	18,31%	19,50%	58,03%	48,65%
Värmlands Län	467	313	1558	1060	2,62%	2,59%	65,63%	52,89%
Örebro Län	448	380	1429	1163	2,40%	2,84%	61,94%	54,73%
Västmanlands Län	374	233	1212	806	2,04%	1,97%	58,95%	44,38%
Dalarnas Län	433	365	1522	1102	2,56%	2,69%	67,23%	57,04%
Gävleborgs Län	367	307	1405	978	2,36%	2,39%	61,60%	49,75%
Västernorrlands Län	416	277	1563	931	2,63%	2,28%	69,28%	56,94%
Jämtlands Län	168	134	631	478	1,06%	1,17%	77,14%	64,25%
Västerbottens Län	330	319	1347	978	2,26%	2,39%	72,15%	59,85%
Norrbottens Län	311	286	1179	1013	1,98%	2,48%	74,67%	65,14%
<b>Totalt dieselbilar</b>	<b>17369</b>	<b>12677</b>	<b>59478</b>	<b>40907</b>	<b>100,00%</b>	<b>100,00%</b>	<b>60,28%</b>	<b>48,24%</b>

# Dieselandel per län

(nyregistreringar jan-april 2011)

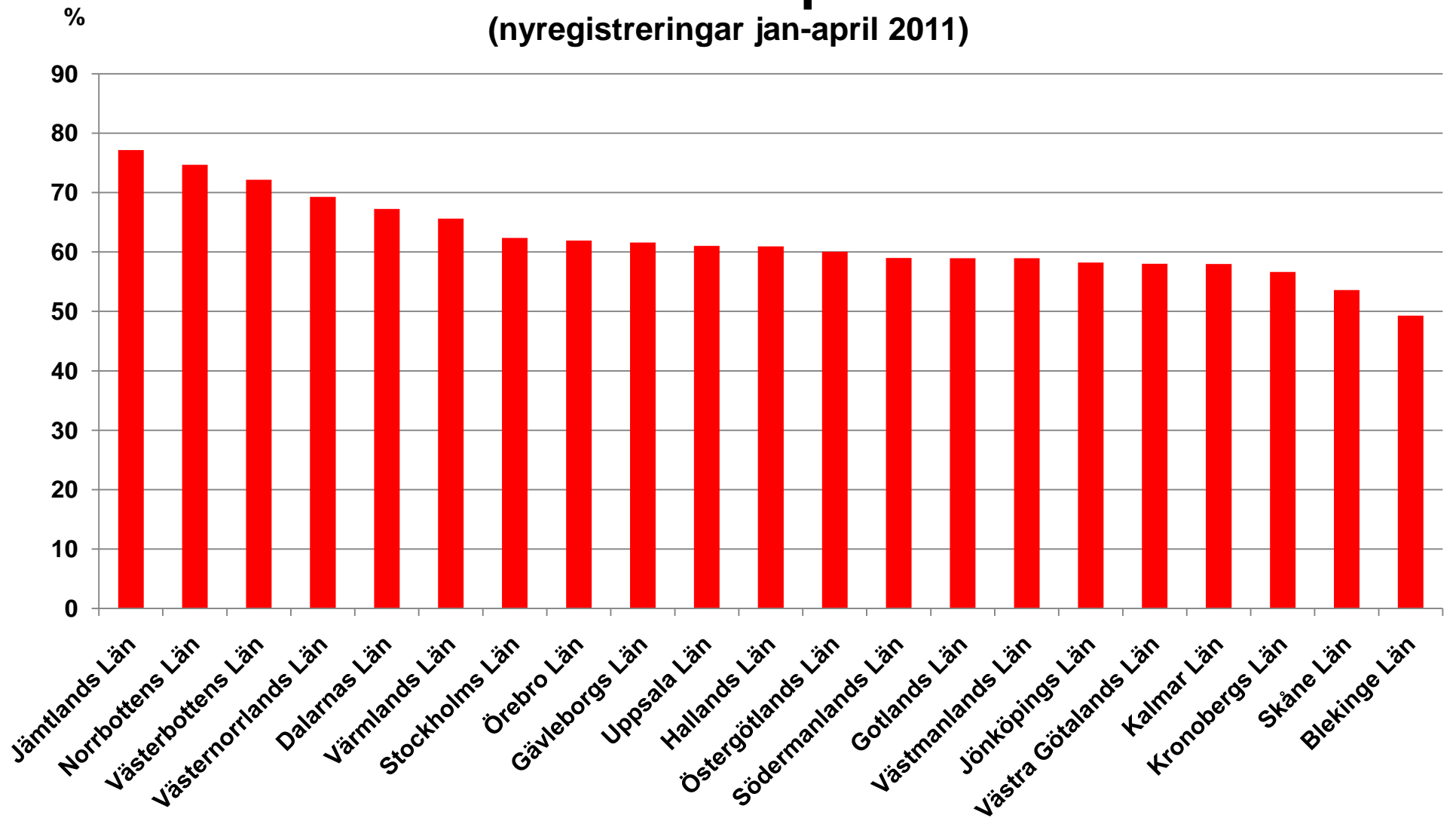

## Nyregistrerade personbilar totalt per kommun april 2011

Län/Kommun	APRIL		JAN-APR		Förändring i %	
	2011	2010	2011	2010	APRIL	JAN-APR
<b>Stockholms län</b>						
UPPLANDS-VÄSBY	133	147	414	374	-9,52	10,70
VALLENTUNA	59	51	181	157	15,69	15,29
ÖSTERÅKER	95	84	312	266	13,10	17,29
VÄRMDÖ	83	81	279	237	2,47	17,72
JÄRFÄLLA	139	138	404	502	0,72	-19,52
EKERÖ	34	55	143	146	-38,18	-2,05
HUDDINGE	253	225	811	864	12,44	-6,13
BOTKYRKA	123	122	361	357	0,82	1,12
SALEM	21	20	71	69	5,00	2,90
HANINGE	198	139	589	420	42,45	40,24
TYRESÖ	87	63	256	180	38,10	42,22
UPPLANDS-BRO	45	39	132	105	15,38	25,71
NYKVARN	28	26	78	56	7,69	39,29
TÄBY	194	144	601	511	34,72	17,61
DANDERYD	89	108	285	300	-17,59	-5,00
SOLLENTUNA	176	129	567	440	36,43	28,86
STOCKHOLM	3905	3294	13668	10840	18,55	26,09
SÖDERTÄLJE	264	201	773	680	31,34	13,68
NACKA	468	340	1447	1051	37,65	37,68
SUNDBYBERG	81	120	362	315	-32,50	14,92
SOLNA	773	704	2741	2349	9,80	16,69
LIDINGÖ	79	72	233	215	9,72	8,37
VAXHOLM	20	15	66	48	33,33	37,50
NORRTÄLJE	186	151	595	543	23,18	9,58
SIGTUNA	72	58	218	191	24,14	14,14
NYNÄSHAMN	38	31	113	118	22,58	-4,24
<u>Stockholms län</u>	<u>7643</u>	<u>6557</u>	<u>25700</u>	<u>21334</u>	<u>16,56</u>	<u>20,46</u>
<b>Uppsala län</b>						
HÅBO	62	48	149	121	29,17	23,14
ÄLVKARLEBY	7	11	33	37	-36,36	-10,81
KNIVSTA	26	30	106	91	-13,33	16,48
HEBY	21	15	64	56	40,00	14,29
TIERP	27	17	88	67	58,82	31,34
UPPSALA	554	576	1731	1900	-3,82	-8,89
ENKÖPING	161	164	523	496	-1,83	5,44
ÖSTHAMMAR	36	28	119	128	28,57	-7,03
<u>Uppsala län</u>	<u>894</u>	<u>889</u>	<u>2813</u>	<u>2896</u>	<u>0,56</u>	<u>-2,87</u>

Län/Kommun	APRIL		JAN-APR		Förändring i %	
	2011	2010	2011	2010	APRIL	JAN-APR
<b>Södermanlands län</b>						
VINGÅKER	12	15	49	43	-20,00	13,95
GNESTA	15	13	65	37	15,38	75,68
NYKÖPING	155	178	633	574	-12,92	10,28
OXELÖSUND	14	20	44	51	-30,00	-13,73
FLEN	17	25	80	72	-32,00	11,11
KATRINEHOLM	90	70	319	266	28,57	19,92
ESKILSTUNA	284	204	853	745	39,22	14,50
STRÄNGNÄS	98	74	321	268	32,43	19,78
TROSA	20	19	71	73	5,26	-2,74
<u>Södermanlands län</u>	<u>705</u>	<u>618</u>	<u>2435</u>	<u>2129</u>	<u>14,08</u>	<u>14,37</u>
<b>Östergötlands län</b>						
ÖDESHÖG	3	5	23	13	-40,00	76,92
YDRE	6	5	21	16	20,00	31,25
KINDA	49	38	136	104	28,95	30,77
BOXHOLM	7	12	31	26	-41,67	19,23
ÅTVIDABERG	29	8	80	41	262,50	95,12
FINSPÅNG	33	30	105	101	10,00	3,96
VALDEMARSVIK	14	12	34	34	16,67	0,00
LINKÖPING	513	395	1693	1405	29,87	20,50
NORRKÖPING	369	355	1195	1046	3,94	14,24
SÖDERKÖPING	25	18	75	63	38,89	19,05
MOTALA	120	133	465	380	-9,77	22,37
VADSTENA	19	9	68	39	111,11	74,36
MJÖLBY	48	58	210	173	-17,24	21,39
<u>Östergötlands län</u>	<u>1235</u>	<u>1078</u>	<u>4136</u>	<u>3441</u>	<u>14,56</u>	<u>20,20</u>
<b>Jönköpings län</b>						
ANEBY	2	6	23	18	-66,67	27,78
GNOSJÖ	25	28	70	94	-10,71	-25,53
MULLSJÖ	10	7	30	34	42,86	-11,76
HABO	33	44	116	117	-25,00	-0,85
GISLAVED	74	74	245	268	0,00	-8,58
VAGGERYD	11	10	47	38	10,00	23,68
JÖNKÖPING	648	550	2221	1890	17,82	17,51
NÄSSJÖ	76	86	299	277	-11,63	7,94
VÄRNAMO	176	147	664	546	19,73	21,61
SÄVSJÖ	11	19	39	53	-42,11	-26,42
VETLANDA	76	83	265	274	-8,43	-3,28
EKSJÖ	34	25	102	86	36,00	18,60
TRANÅS	60	37	199	148	62,16	34,46
<u>Jönköpings län</u>	<u>1236</u>	<u>1116</u>	<u>4320</u>	<u>3843</u>	<u>10,75</u>	<u>12,41</u>

Län/Kommun	APRIL		JAN-APR		Förändring i %	
	2011	2010	2011	2010	APRIL	JAN-APR
<b>Kronobergs län</b>						
UPPVIDINGE	18	15	52	57	20,00	-8,77
LESSEBO	11	11	58	51	0,00	13,73
TINGSRYD	23	26	86	83	-11,54	3,61
ALVESTA	32	44	121	113	-27,27	7,08
ÄLMHULT	34	34	102	105	0,00	-2,86
MARKARYD	19	33	75	76	-42,42	-1,32
VÄXJÖ	391	313	1303	1058	24,92	23,16
LJUNGBY	83	74	281	268	12,16	4,85
<u>Kronobergs län</u>	<u>611</u>	<u>550</u>	<u>2078</u>	<u>1811</u>	<u>11,09</u>	<u>14,74</u>
<b>Kalmar län</b>						
HÖGSBY	8	9	18	23	-11,11	-21,74
TORSÅS	12	5	41	29	140,00	41,38
MÖRBYLÅNGA	20	19	73	72	5,26	1,39
HULTSFRED	25	22	73	60	13,64	21,67
MÖNSTERÅS	30	14	71	59	114,29	20,34
EMMABODA	9	11	32	48	-18,18	-33,33
KALMAR	230	200	772	634	15,00	21,77
NYBRO	32	28	89	84	14,29	5,95
OSKARSHAMN	100	64	276	181	56,25	52,49
VÄSTERVIK	101	59	332	238	71,19	39,50
VIMMERBY	85	73	302	252	16,44	19,84
BORGHOLM	21	14	59	48	50,00	22,92
<u>Kalmar län</u>	<u>673</u>	<u>518</u>	<u>2138</u>	<u>1728</u>	<u>29,92</u>	<u>23,73</u>
<b>Gotlands län</b>						
GOTLAND	125	94	346	318	32,98	8,81
<u>Gotlands län</u>	<u>125</u>	<u>94</u>	<u>346</u>	<u>318</u>	<u>32,98</u>	<u>8,81</u>
<b>Blekinge län</b>						
OLOFSTRÖM	30	28	96	79	7,14	21,52
KARLSKRONA	153	88	516	400	73,86	29,00
RONNEBY	44	45	118	145	-2,22	-18,62
KARLSHAMN	114	101	370	357	12,87	3,64
SÖLVESBORG	31	28	101	110	10,71	-8,18
<u>Blekinge län</u>	<u>372</u>	<u>290</u>	<u>1201</u>	<u>1091</u>	<u>28,28</u>	<u>10,08</u>
<b>Skåne län</b>						
SVALÖV	30	13	67	52	130,77	28,85
STAFFANSTORP	39	39	134	133	0,00	0,75
BURLÖV	34	44	111	113	-22,73	-1,77
VELLINGE	74	78	268	251	-5,13	6,77

Län/Kommun	APRIL		JAN-APR		Förändring i %	
	2011	2010	2011	2010	APRIL	JAN-APR
ÖSTRA GÖINGE	22	20	92	71	10,00	29,58
ÖRKELLJUNGA	23	24	62	78	-4,17	-20,51
BJUV	28	41	136	130	-31,71	4,62
KÄVLINGE	53	49	178	159	8,16	11,95
LOMMA	50	27	173	108	85,19	60,19
SVEDALA	34	40	140	149	-15,00	-6,04
SKURUP	30	23	126	86	30,43	46,51
SJÖBO	33	32	119	100	3,13	19,00
HÖRBY	39	39	191	114	0,00	67,54
HÖÖR	21	30	111	121	-30,00	-8,26
TOMELILLA	79	68	272	234	16,18	16,24
BROMÖLLA	20	15	47	58	33,33	-18,97
OSBY	22	19	81	60	15,79	35,00
PERSTORP	4	4	21	21	0,00	0,00
KLIPPAN	21	21	67	73	0,00	-8,22
ÅSTORP	29	20	92	69	45,00	33,33
BÅSTAD	34	30	105	84	13,33	25,00
MALMÖ	952	1271	4279	3966	-25,10	7,89
LUND	616	207	1364	711	197,58	91,84
LANDSKRONA	55	52	199	135	5,77	47,41
HELSINGBORG	511	486	1694	1586	5,14	6,81
HÖGANÄS	47	42	187	142	11,90	31,69
ESLÖV	50	51	186	176	-1,96	5,68
YSTAD	95	71	332	261	33,80	27,20
TRELLEBORG	82	74	275	270	10,81	1,85
KRISTIANSTAD	264	267	985	873	-1,12	12,83
SIMRISHAMN	64	55	201	176	16,36	14,20
ÄNGELHOLM	190	184	707	640	3,26	10,47
HÄSSLEHOLM	100	126	380	372	-20,63	2,15
<b>Skåne län</b>	<b>3745</b>	<b>3562</b>	<b>13382</b>	<b>11572</b>	<b>5,14</b>	<b>15,64</b>
<b>Hallands län</b>						
HYLTE	20	22	62	72	-9,09	-13,89
HALMSTAD	316	247	1354	968	27,94	39,88
LAHOLM	63	31	189	128	103,23	47,66
FALKENBERG	80	98	305	303	-18,37	0,66
VARBERG	232	141	725	499	64,54	45,29
KUNGSBACKA	269	235	924	848	14,47	8,96
<b>Hallands län</b>	<b>980</b>	<b>774</b>	<b>3559</b>	<b>2818</b>	<b>26,61</b>	<b>26,30</b>
<b>Västra Götalands län</b>						
HÄRRYDA	92	81	268	234	13,58	14,53
PARTILLE	83	68	263	220	22,06	19,55



Län/Kommun	APRIL		JAN-APR		Förändring i %	
	2011	2010	2011	2010	APRIL	JAN-APR
ÖCKERÖ	29	18	87	71	61,11	22,54
STENUNGSUND	67	76	241	265	-11,84	-9,06
TJÖRN	47	35	143	107	34,29	33,64
ORUST	41	35	111	98	17,14	13,27
SOTENÄS	27	9	106	59	200,00	79,66
MUNKEDAL	21	19	87	64	10,53	35,94
TANUM	31	36	109	104	-13,89	4,81
DALS-ED	12	12	34	66	0,00	-48,48
FÄRGELANDA	17	6	41	24	183,33	70,83
ALE	61	46	196	151	32,61	29,80
LERUM	80	66	269	255	21,21	5,49
VÄRGÅRDA	24	26	70	61	-7,69	14,75
BOLLEBYGD	23	20	60	55	15,00	9,09
GRÄSTORP	35	26	92	74	34,62	24,32
ESSUNGA	10	7	27	22	42,86	22,73
KARLSBORG	11	17	47	46	-35,29	2,17
GULLSPÅNG	7	13	35	33	-46,15	6,06
TRANEMO	18	22	64	65	-18,18	-1,54
BENGTSFORS	26	27	83	91	-3,70	-8,79
MELLERUD	17	19	64	75	-10,53	-14,67
LILLA EDET	28	21	112	72	33,33	55,56
MARK	139	114	432	339	21,93	27,43
SVENLJUNGA	28	20	93	62	40,00	50,00
HERRLJUNGA	22	12	58	42	83,33	38,10
VARA	34	29	137	123	17,24	11,38
GÖTENE	44	21	119	85	109,52	40,00
TIBRO	27	22	64	64	22,73	0,00
TÖREBODA	26	13	67	55	100,00	21,82
GÖTEBORG	1682	1670	5585	5349	0,72	4,41
MÖLNDAL	530	423	2021	1520	25,30	32,96
KUNGÄLV	178	149	540	521	19,46	3,65
LYSEKIL	50	50	143	131	0,00	9,16
UDDEVALLA	168	165	615	571	1,82	7,71
STRÖMSTAD	49	40	178	150	22,50	18,67
VÄNERSBORG	103	106	383	368	-2,83	4,08
TROLLHÄTTAN	351	325	1469	797	8,00	84,32
ALINGSÅS	136	129	438	426	5,43	2,82
BORÅS	509	392	1460	1234	29,85	18,31
ULRICEHAMN	96	75	281	246	28,00	14,23
ÅMÅL	28	21	99	82	33,33	20,73
MARIESTAD	73	59	224	206	23,73	8,74

Län/Kommun	APRIL		JAN-APR		Förändring i %	
	2011	2010	2011	2010	APRIL	JAN-APR
LIDKÖPING	166	134	463	457	23,88	1,31
SKARA	48	54	149	168	-11,11	-11,31
SKÖVDE	234	212	737	781	10,38	-5,63
HJO	17	11	54	33	54,55	63,64
TIDAHOLM	26	12	65	36	116,67	80,56
FALKÖPING	84	88	284	241	-4,55	17,84
<u>Västra Götalands län</u>	<u>5655</u>	<u>5051</u>	<u>18767</u>	<u>16399</u>	<u>11,96</u>	<u>14,44</u>
<b>Värmlands län</b>						
KIL	9	16	54	57	-43,75	-5,26
EDA	24	11	55	44	118,18	25,00
TORSBY	26	19	76	73	36,84	4,11
STORFORS	6	8	19	21	-25,00	-9,52
HAMMARÖ	21	15	85	73	40,00	16,44
MUNKFORS	4	6	11	17	-33,33	-35,29
FORSHAGA	15	10	53	41	50,00	29,27
GRUMS	22	13	54	29	69,23	86,21
ÅRJÄNG	26	18	69	55	44,44	25,45
SUNNE	24	17	83	70	41,18	18,57
KARLSTAD	364	324	1239	1010	12,35	22,67
KRISTINEHAMN	75	45	213	197	66,67	8,12
FILIPSTAD	20	18	51	52	11,11	-1,92
HAGFORS	11	22	43	48	-50,00	-10,42
ARVIKA	50	53	192	171	-5,66	12,28
SÄFFLE	27	10	77	46	170,00	67,39
<u>Värmlands län</u>	<u>724</u>	<u>605</u>	<u>2374</u>	<u>2004</u>	<u>19,67</u>	<u>18,46</u>
<b>Örebro län</b>						
LEKEBERG	9	9	36	27	0,00	33,33
LAXÅ	13	8	43	26	62,50	65,38
HALLSBERG	27	12	78	55	125,00	41,82
DEGERFORS	15	19	47	62	-21,05	-24,19
HÄLLEFORS	16	10	55	51	60,00	7,84
LJUSNARSBERG	3	3	20	20	0,00	0,00
ÖREBRO	427	408	1333	1259	4,66	5,88
KUMLA	26	27	110	92	-3,70	19,57
ASKERSUND	19	20	54	58	-5,00	-6,90
KARLSKOGA	85	65	242	178	30,77	35,96
NORA	31	35	86	97	-11,43	-11,34
LINDESBERG	49	72	203	200	-31,94	1,50
<u>Örebro län</u>	<u>720</u>	<u>688</u>	<u>2307</u>	<u>2125</u>	<u>4,65</u>	<u>8,56</u>

Län/Kommun	APRIL		JAN-APR		Förändring i %	
	2011	2010	2011	2010	APRIL	JAN-APR
<b>Västmanlands län</b>						
SKINNSKATTEBERG	7	4	27	21	75,00	28,57
SURAHAMMAR	12	17	55	43	-29,41	27,91
KUNGSÖR	16	3	41	21	433,33	95,24
HALLSTAHAMMAR	19	21	79	67	-9,52	17,91
NORBERG	11	5	28	22	120,00	27,27
VÄSTERÅS	425	357	1359	1264	19,05	7,52
SALA	32	23	123	73	39,13	68,49
FAGERSTA	37	32	128	121	15,63	5,79
KÖPING	56	48	184	148	16,67	24,32
ARBOGA	15	5	32	36	200,00	-11,11
<u>Västmanlands län</u>	<u>630</u>	<u>515</u>	<u>2056</u>	<u>1816</u>	<u>22,33</u>	<u>13,22</u>
<b>Dalarnas län</b>						
VANSBRO	4	6	22	19	-33,33	15,79
MALUNG	19	21	62	72	-9,52	-13,89
GAGNEF	14	10	49	49	40,00	0,00
LEKSAND	12	15	46	52	-20,00	-11,54
RÄTTVIK	18	16	50	47	12,50	6,38
ORSA	8	6	18	24	33,33	-25,00
ÄLVDALEN	10	3	27	12	233,33	125,00
SMEDJEBACKEN	10	12	33	43	-16,67	-23,26
MORA	47	30	181	114	56,67	58,77
FALUN	142	122	498	415	16,39	20,00
BÖRLÄNGE	142	115	460	383	23,48	20,10
SÄTER	12	13	39	44	-7,69	-11,36
HEDEMORA	39	39	137	114	0,00	20,18
AVESTA	95	74	352	269	28,38	30,86
LUDVIKA	85	90	290	275	-5,56	5,45
<u>Dalarnas län</u>	<u>657</u>	<u>572</u>	<u>2264</u>	<u>1932</u>	<u>14,86</u>	<u>17,18</u>
<b>Gävleborgs län</b>						
OCKELBO	8	2	23	12	300,00	91,67
HOFORS	6	7	27	29	-14,29	-6,90
OVANÅKER	11	7	46	36	57,14	27,78
NORDANSTIG	10	10	30	23	0,00	30,43
LJUSDAL	38	52	178	181	-26,92	-1,66
GÄVLE	284	280	1035	887	1,43	16,69
SANDVIKEN	100	84	336	274	19,05	22,63
SÖDERHAMN	27	43	89	106	-37,21	-16,04
BOLLNÄS	64	56	207	165	14,29	25,45
HUDIKSVALL	77	82	310	253	-6,10	22,53
<u>Gävleborgs län</u>	<u>625</u>	<u>623</u>	<u>2281</u>	<u>1966</u>	<u>0,32</u>	<u>16,02</u>
<b>Västernorrlands län</b>						
ÄNGE	14	10	65	33	40,00	96,97
TIMRÅ	27	20	82	68	35,00	20,59
HÄRNÖSAND	49	33	179	110	48,48	62,73
SUNDSVALL	321	256	1113	885	25,39	25,76

Län/Kommun	APRIL		JAN-APR		Förändring i %	
	2011	2010	2011	2010	APRIL	JAN-APR
KRAMFORS	23	12	162	54	91,67	200,00
SOLLEFTEÅ	34	22	114	79	54,55	44,30
ÖRNSKÖLDSVIK	150	118	541	406	27,12	33,25
<u>Västernorrlands län</u>	<u>618</u>	<u>471</u>	<u>2256</u>	<u>1635</u>	<u>31,21</u>	<u>37,98</u>
<b>Jämtlands län</b>						
RAGUNDA	7	3	19	16	133,33	18,75
BRÄCKE	7	6	26	19	16,67	36,84
KROKOM	15	14	62	43	7,14	44,19
STRÖMSUND	27	33	114	127	-18,18	-10,24
ÅRE	17	10	49	48	70,00	2,08
BERG	5	10	16	22	-50,00	-27,27
HÄRJEDALEN	3	8	36	37	-62,50	-2,70
ÖSTERSUND	124	110	496	432	12,73	14,81
<u>Jämtlands län</u>	<u>205</u>	<u>194</u>	<u>818</u>	<u>744</u>	<u>5,67</u>	<u>9,95</u>
<b>Västerbottens län</b>						
NORDMALING	5	7	35	22	-28,57	59,09
BJURHOLM	1	3	5	7	-66,67	-28,57
VINDELN	6	6	20	28	0,00	-28,57
ROBERTSFORS	6	5	22	24	20,00	-8,33
NORSJÖ	4	1	18	19	300,00	-5,26
MALÅ	2	3	8	13	-33,33	-38,46
STORUMAN	8	3	31	10	166,67	210,00
SORSELE	0	2	4	4	-100,00	0,00
DOROTEA	4	3	12	10	33,33	20,00
VÄNNÄS	11	11	42	32	0,00	31,25
VILHELMINA	7	5	15	10	40,00	50,00
ÅSELE	2	2	7	6	0,00	16,67
UMEÅ	273	306	1115	1003	-10,78	11,17
LYCKSELE	7	8	41	15	-12,50	173,33
SKELLEFTEÅ	130	121	492	431	7,44	14,15
<u>Västerbottens län</u>	<u>466</u>	<u>486</u>	<u>1867</u>	<u>1634</u>	<u>-4,12</u>	<u>14,26</u>
<b>Norrbottnens län</b>						
ARVIDSJAUR	12	8	35	35	50,00	0,00
ARJEPLOG	2	3	8	6	-33,33	33,33
JOKKMOKK	6	6	25	22	0,00	13,64
ÖVERKALIX	4	6	14	16	-33,33	-12,50
KALIX	32	30	86	104	6,67	-17,31
ÖVERTORNEÅ	2	7	12	21	-71,43	-42,86
PAJALA	6	1	18	18	500,00	0,00
GÄLLIVARE	21	23	106	84	-8,70	26,19
ÄLVSBYN	5	6	21	18	-16,67	16,67
LULEÅ	166	165	724	693	0,61	4,47
PITEÅ	87	40	229	189	117,50	21,16
BODEN	25	58	104	146	-56,90	-28,77
HAPARANDA	13	9	48	30	44,44	60,00
KIRUNA	31	47	149	173	-34,04	-13,87
<u>Norrbottnens län</u>	<u>412</u>	<u>409</u>	<u>1579</u>	<u>1555</u>	<u>0,73</u>	<u>1,54</u>
<b><u>Hela Landet</u></b>	<b><u>28931</u></b>	<b><u>25660</u></b>	<b><u>98677</u></b>	<b><u>84791</u></b>	<b><u>12,75</u></b>	<b><u>16,38</u></b>

## Län med störst ökningstakt totalt nyregistrerade personbilar (jan-april 2011)

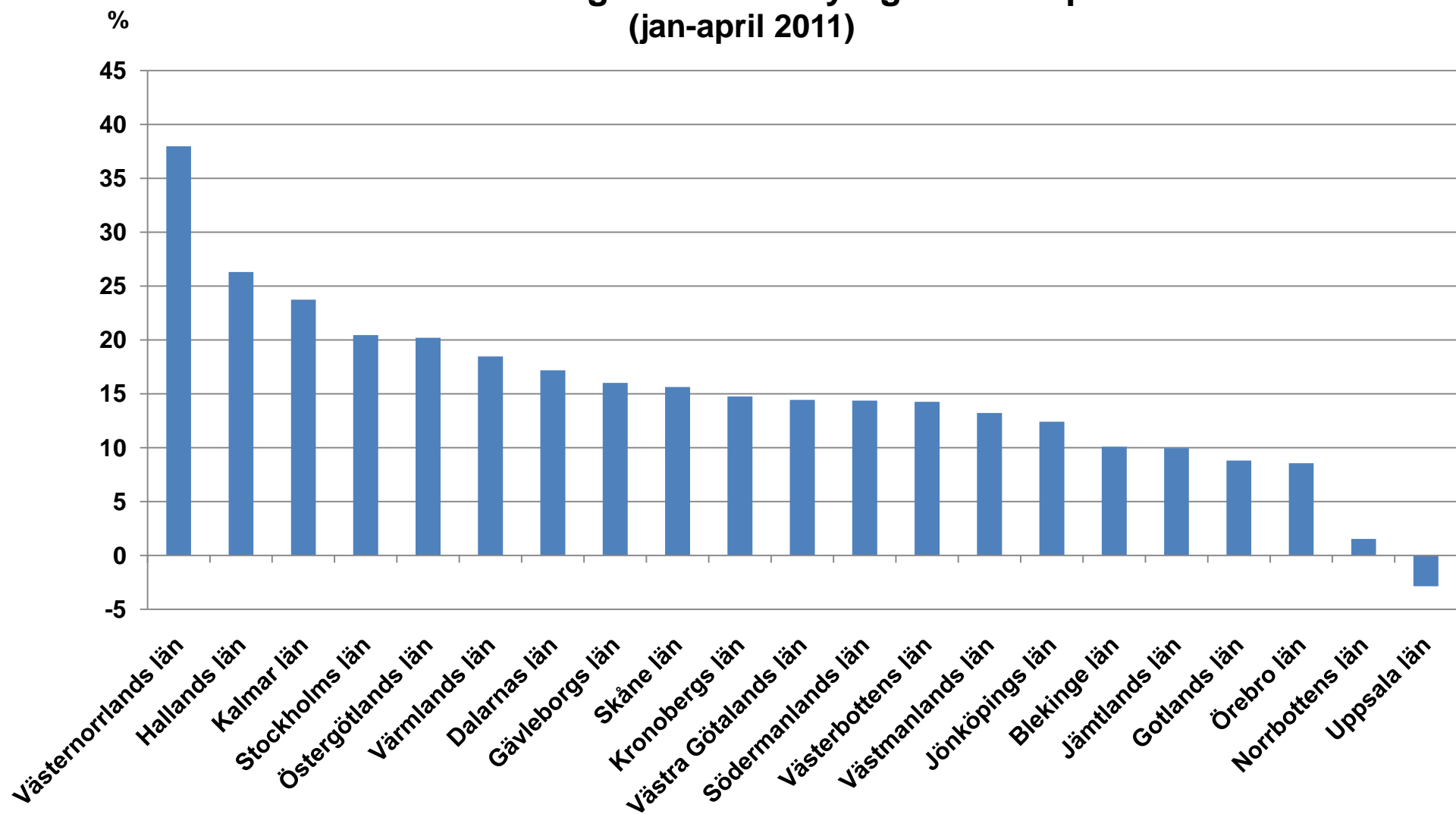

# Kommuner med flest nyregistrerade personbilar (jan-april 2011)

